



**ESTADO DO PIAUÍ**  
**SECRETARIA DE INTEGRAÇÃO E DESENVOLVIMENTO REGIONAL -**  
**SIDERPI**

**ESTADO DO PIAUÍ**  
**SECRETARIA DE INTEGRAÇÃO E DESENVOLVIMENTO REGIONAL -**  
**SIDERPI**

**EDITAL**

**CONCORRENCIA ELETRONICA Nº 77/2026 – CPL**

**PROCESSO Nº 00299.000282/2026-94**

**CONTRATANTE: SECRETARIA DE INTEGRAÇÃO E DESENVOLVIMENTO**  
**REGIONAL - SIDERPI**

**OBJETO: EXECUÇÃO DOS SERVIÇOS DE LIMPEZA, REFORMA E**  
**AMPLIAÇÃO DE BARREIROS NA ZONA RURAL DO MUNICÍPIO DE**  
**BONFIM DO PIAUÍ.**

**VALOR TOTAL DA CONTRATAÇÃO**

**R\$ 503.426,80**

**DATA ABERTURA DAS PROPOSTA E DA SESSÃO DISPUTA DE PREÇOS:**  
**14/07/2026 AS 10:00H (horário de Brasília)**

**SISTEMA ELETRONICO: [www.comprasnet.gov.br](http://www.comprasnet.gov.br)**

**CRITÉRIO DE JULGAMENTO:**

**MENOR PREÇO**

**MODO DE DISPUTA:**

**ABERTO E FECHADO**

**PREFERÊNCIA ME/EPP/EQUIPARADAS**

**NÃO**



**ESTADO DO PIAUÍ**  
**SECRETARIA DE INTEGRAÇÃO E DESENVOLVIMENTO REGIONAL -**  
**SIDERPI**

**SUMÁRIO DO EDITAL**

1. DISPOSIÇÕES PRELIMINARES
2. DAS DISPOSIÇÕES GERAIS SOBRE O OBJETO
3. DAS CONDIÇÕES GERAIS DE PARTICIPAÇÃO
4. DO ENVIO DA PROPOSTA E DOS DOCUMENTOS DE HABILITAÇÃO
5. DA APRESENTAÇÃO DAS PROPOSTAS
6. DA ABERTURA DA SESSÃO, CLASSIFICAÇÃO DAS PROPOSTAS E  
FORMULAÇÃO DE LANCE
7. DA FASE DE JULGAMENTO
8. DA HABILITAÇÃO
9. DA IMPUGNAÇÃO AO EDITAL E DO PEDIDO DE  
ESCLARECIMENTOS
10. DOS RECURSOS ADMINISTRATIVOS
11. DO CONTRATO E DA ATA DE REGISTRO DE PREÇOS
12. DAS SANÇÕES ADMINISTRATIVAS AOS LICITANTES
13. DAS DISPOSIÇÕES GERAIS



**ESTADO DO PIAUÍ**  
**SECRETARIA DE INTEGRAÇÃO E DESENVOLVIMENTO REGIONAL -**  
**SIDERPI**

**EDITAL**  
**CONCORRÊNCIA ELETRÔNICA Nº 77/2026**  
**PROCESSO Nº 00299.000282/2026-94**

O Estado do Piauí, através da **SECRETARIA DE INTEGRAÇÃO E DESENVOLVIMENTO REGIONAL - SIDERPI**, por intermédio da Comissão Permanente de Contratação instituída pela Portaria nº 11, de 19 de fevereiro de 2026, publicado no Diário Oficial do Estado nº 33/2026 de 20/02/2026 pág. 34/35, torna público, para conhecimento dos interessados, que fará realizar licitação na modalidade **CONCORRÊNCIA**, na Forma Eletrônica, do tipo **MENOR PREÇO**, em conformidade com a Lei nº 14.133/2021, Decreto Estadual n. 21.872/2023 e as exigências estabelecidas neste Edital e seus Anexos.

**SISTEMA ELETRÔNICO DE COMPRAS:** [www.comprasnet.gov.br](http://www.comprasnet.gov.br)

**CADASTRO ELETRÔNICO DE FORNECEDORES:** CADUF

**PARTE GERAL**

**1. DISPOSIÇÕES PRELIMINARES**

1.1. A abertura da presente licitação dar-se-á em sessão pública, conforme as informações constantes na **Parte Específica** deste Edital, que indicará o sistema eletrônico e cadastro eletrônico de fornecedores utilizados no certame, além de data, horário e local.

1.2. Não havendo expediente ou ocorrendo qualquer fato superveniente que impeça a realização do certame na data marcada, a sessão será automaticamente transferida para o primeiro dia útil subsequente, no mesmo horário e endereço eletrônico anteriormente estabelecidos, desde que não haja comunicação do Agente de contratação em contrário.

**2. DAS DISPOSIÇÕES GERAIS SOBRE O OBJETO**



**ESTADO DO PIAUÍ**  
**SECRETARIA DE INTEGRAÇÃO E DESENVOLVIMENTO REGIONAL -**  
**SIDERPI**

2.1. O objeto da presente licitação é a escolha da proposta mais vantajosa para a execução do objeto descrito na **Parte Específica** deste Edital, conforme condições, quantidades e exigências estabelecidas neste Edital, na Minuta de Contrato (Anexo I), Planilha de Quantitativos e Custos Unitários, e Especificações Técnicas e Projeto, que integram o dossiê de informações sobre a licitação. Além das normas referidas, estará o adjudicatário do objeto da licitação obrigado a atender a todas as imposições da legislação relativas aos serviços a serem contratados.

2.2. A **Parte Específica** deste Edital definirá a forma de adjudicação do objeto, que poderá ser global ou dividida por itens ou lotes/grupos de itens.

2.3. Na **Parte Específica** deste Edital e no Projeto Básico em anexo constam o preço total da contratação, os preços unitários e globais estimados em relação a cada item ou os respectivos preços máximos aceitáveis, ressalvada a opção pelo caráter sigiloso dos valores.

2.3.1. O BDI utilizado como referencial para o cálculo dos preços unitários, pela Contratante, encontra-se definido na **Parte Específica** deste Edital.

2.4. A **Parte Específica** deste Edital definirá o regime de execução aplicável ao futuro contrato decorrente deste certame.

2.5. Em caso de divergência entre as especificações do objeto descritas no site do sistema eletrônico utilizado no certame e as especificações técnicas constantes neste Edital e anexos, estas sempre prevalecerão.

2.6. A **Parte Específica** deste Edital irá definir se o presente certame irá adotar o Sistema de Registro de Preços e, caso positivo, a formação do cadastro de reserva ocorrerá na forma a seguir detalhada:

2.6.1. Será incluído na ata, na forma de anexo, o registro dos licitantes ou fornecedores que aceitarem cotar os bens ou serviços com preços iguais aos do adjudicatário na sequência da classificação da licitação e inclusão daqueles que mantiverem sua proposta original.



**ESTADO DO PIAUÍ**  
**SECRETARIA DE INTEGRAÇÃO E DESENVOLVIMENTO REGIONAL -**  
**SIDERPI**

2.6.2. O registro a que se refere o subitem 2.6.1 tem por objetivo a formação de cadastro de reserva no caso de impossibilidade de atendimento pelo licitante vencedor, caso este não assine a ata ou tenha seu registro cancelado.

2.6.3. Se houver mais de um licitante na situação de que trata o item 2.6.1, serão ordenados conforme o critério combinado de valor de que trata o dispositivo e a classificação apresentada durante a fase competitiva.

2.6.4. A ordem de classificação dos licitantes ou fornecedores registrados na ata deverá ser respeitada nas contratações.

2.7. Caso seja adotado o Sistema de Registro de Preços, a Ata de Registro de Preços que vier anexa ao Edital irá dispor sobre:

2.7.1. órgãos gerenciador e participantes;

2.7.2. adesões;

2.7.3. preços registrados e respectivos reajustes;

2.7.4. vigência.

### **3. DAS CONDIÇÕES GERAIS DE PARTICIPAÇÃO**

3.1. Poderão participar desta Concorrência os interessados cujo ramo de atividade seja compatível com o objeto desta licitação e que apresentem os documentos exigidos para habilitação.

3.1.1. Os interessados devem providenciar cadastro e senha no sistema de compras indicado no item 1.1 da **Parte Específica** deste Edital.

3.2. Será concedido tratamento favorecido para as microempresas e empresas de pequeno porte, para as sociedades cooperativas mencionadas no artigo 16 da Lei nº 14.133, de 2021, para o agricultor familiar, o produtor rural pessoa física e para o microempreendedor individual - MEI, nos limites previstos da Lei Complementar nº 123, de 2006.

3.2.1. A **Parte Específica** deste Edital irá definir se a participação no certame será ampla, restrita ou com cotas reservadas a microempresas, empresas de pequeno porte e equiparadas.



**ESTADO DO PIAUÍ**  
**SECRETARIA DE INTEGRAÇÃO E DESENVOLVIMENTO REGIONAL -**  
**SIDERPI**

3.2.2. A obtenção do benefício a que se refere o subitem anterior fica limitada às microempresas e às empresas de pequeno porte que, no ano-calendário de realização da licitação, ainda não tenham celebrado contratos com a Administração Pública cujos valores somados extrapolem a receita bruta máxima admitida para fins de enquadramento como empresa de pequeno porte.

3.2.3. Nas contratações com prazo de vigência superior a 1 (um) ano, será considerado o valor anual do contrato na aplicação dos limites acima estabelecidos (art. 4º, §3º, da Lei nº 14.133/2021).

3.2.4. As referidas entidades deverão declarar-se como tal no início da sessão pública da Concorrência Eletrônica, sendo que a ausência de manifestação sobre o enquadramento, quando solicitado pelo sistema, implicará no decaimento do direito de reclamar, posteriormente, essa condição, no intuito de usufruir dos benefícios estabelecidos na legislação supracitada.

3.2.5. As Microempresas, Empresas de Pequeno Porte e equiparadas deverão encaminhar a documentação de habilitação, ainda que haja alguma restrição de regularidade fiscal e trabalhista, nos termos do art. 43, § 1º da LC nº 123, de 2006.

3.3. Caso a **Parte Específica** deste Edital permita a participação de empresas em consórcio, deverão ser observadas as seguintes normas:

3.3.1. Deverá ser comprovada a existência de compromisso público ou particular de constituição de consórcio, após declaração do vencedor, com indicação da empresa-líder que será representante das consorciadas perante a Administração.

3.3.2. A habilitação técnica, quando exigida, será feita por meio do somatório dos quantitativos de cada consorciado e, para efeito de habilitação econômico-financeira, quando exigida, será observado o somatório dos valores de cada consorciado.

3.3.3. Se o consórcio não for formado integralmente por microempresas ou empresas de pequeno porte e o edital exigir requisitos de habilitação econômico-financeira, poderá haver um acréscimo de 10% a 30% para o consórcio em relação ao valor exigido para os licitantes individuais, conforme definido no item 8.17.3.1 da **Parte Específica** deste Edital.



**ESTADO DO PIAUÍ**  
**SECRETARIA DE INTEGRAÇÃO E DESENVOLVIMENTO REGIONAL -**  
**SIDERPI**

- 3.3.4. As empresas consorciadas não poderão participar, na mesma licitação, de mais de um consórcio ou isoladamente;
- 3.3.5. As empresas consorciadas serão solidariamente responsáveis pelas obrigações do consórcio nas fases de licitação e durante a vigência do contrato;
- 3.3.6. Antes da celebração do contrato, deverá ser promovida a constituição e o registro do consórcio, nos termos do compromisso referido no subitem 3.3.1.
- 3.4. Não poderão participar desta licitação:
- 3.4.1. Aquele que não atenda às condições deste Edital e seu(s) anexo(s);
- 3.4.2. Autor do anteprojeto, do projeto básico ou do projeto executivo, pessoa física ou jurídica, quando a licitação versar sobre serviços ou fornecimento de bens a ele relacionados;
- 3.4.3. Empresa, isoladamente ou em consórcio, responsável pela elaboração do projeto básico ou do projeto executivo, ou empresa da qual o autor do projeto seja dirigente, gerente, controlador, acionista ou detentor de mais de 5% (cinco por cento) do capital com direito a voto, responsável técnico ou subcontratado, quando a licitação versar sobre serviços ou fornecimento de bens a ela necessários;
- 3.4.4. Pessoa física ou jurídica que se encontre, ao tempo da licitação, impossibilitada de participar da licitação em decorrência de sanção que lhe foi imposta;
- 3.4.5. Aquele que mantenha vínculo de natureza técnica, comercial, econômica, financeira, trabalhista ou civil com dirigente do órgão ou entidade contratante ou com agente público que desempenhe função na licitação ou atue na fiscalização ou na gestão do contrato, ou que deles seja cônjuge, companheiro ou parente em linha reta, colateral ou por afinidade, até o terceiro grau;
- 3.4.6. Empresas controladoras, controladas ou coligadas, nos termos da Lei nº 6.404, de 15 de dezembro de 1976, concorrendo entre si;
- 3.4.7. Pessoa física ou jurídica que, nos 5 (cinco) anos anteriores à divulgação do edital, tenha sido condenada judicialmente, com trânsito em julgado, por exploração de trabalho infantil, por submissão de trabalhadores a condições análogas às de



**ESTADO DO PIAUÍ**  
**SECRETARIA DE INTEGRAÇÃO E DESENVOLVIMENTO REGIONAL -**  
**SIDERPI**

escravo ou por contratação de adolescentes nos casos vedados pela legislação trabalhista;

3.4.8. Agente público do órgão ou entidade licitante;

3.4.9. Organizações da Sociedade Civil de Interesse Público - OSCIP, atuando nessa condição;

3.4.10. Não poderá participar, direta ou indiretamente, da licitação ou da execução do contrato agente público do órgão ou entidade contratante, devendo ser observadas as situações que possam configurar conflito de interesses no exercício ou após o exercício do cargo ou emprego, nos termos da legislação que disciplina a matéria, conforme § 1º do art. 9º da Lei n.º 14.133, de 2021.

3.4.11. Empresas e empresários cujas falências tenham sido declaradas, bem como as que se encontrem sob concurso de credores, em dissolução ou em liquidação;

3.4.12. Os interessados que estejam incluídos no Cadastro de Inadimplentes com Débitos na Dívida Ativa do Estado do Piauí – **CADIPI** – nos termos do artigo 6º da Lei nº 5.533, de 30 de dezembro de 2005;

3.5. O impedimento de que trata o item 3.4.4 será também aplicado ao licitante que atue em substituição a outra pessoa, física ou jurídica, com o intuito de burlar a efetividade da sanção a ela aplicada, inclusive a sua controladora, controlada ou coligada, desde que devidamente comprovado o ilícito ou a utilização fraudulenta da personalidade jurídica do licitante.

3.6. A critério da Administração e exclusivamente a seu serviço, o autor dos projetos e a empresa a que se referem os itens 3.4.2 e 3.4.3 poderão participar no apoio das atividades de planejamento da contratação, de execução da licitação ou de gestão do contrato, desde que sob supervisão exclusiva de agentes públicos do órgão ou entidade.

3.7. Equiparam-se aos autores do projeto as empresas integrantes do mesmo grupo econômico.

3.8. O disposto nos itens 3.4.2 e 3.4.3 não impede a licitação ou a contratação de serviço que inclua como encargo do contratado a elaboração do projeto básico e do





**ESTADO DO PIAUÍ**  
**SECRETARIA DE INTEGRAÇÃO E DESENVOLVIMENTO REGIONAL -**  
**SIDERPI**

projeto executivo, nas contratações integradas, e do projeto executivo, nos demais regimes de execução.

3.9. Em licitações e contratações realizadas no âmbito de projetos e programas parcialmente financiados por agência oficial de cooperação estrangeira ou por organismo financeiro internacional com recursos do financiamento ou da contrapartida nacional, não poderá participar pessoa física ou jurídica que integre o rol de pessoas sancionadas por essas entidades ou que seja declarada inidônea nos termos da Lei nº 14.133/2021.

3.10. A vedação de que trata o item 3.4.8 estende-se a terceiro que auxilie a condução da contratação na qualidade de integrante de equipe de apoio, profissional especializado ou funcionário ou representante de empresa que preste assessoria técnica.

3.11. A **Parte Específica** definirá a permissão de participação de cooperativas no certame.

#### **4. DO ENVIO DA PROPOSTA E DOS DOCUMENTOS DE HABILITAÇÃO**

4.1. A **Parte Específica** deste Edital estabelecerá se a fase habilitação sucederá ou antecederá as fases de apresentação de propostas e lances de julgamento.

4.2. Os licitantes encaminharão, exclusivamente por meio do sistema eletrônico, a proposta com o preço ou o percentual de desconto, conforme o critério de julgamento adotado neste Edital, até a data e o horário estabelecidos para abertura da sessão pública.

4.3. Caso a fase de habilitação anteceda as fases de apresentação de propostas e lances, os licitantes encaminharão, conforme o item anterior, simultaneamente os documentos de habilitação e a proposta com o preço ou o percentual de desconto, observado o disposto nos itens 8.2 e 8.9.1 deste Edital.

4.4. No cadastramento da proposta inicial, o licitante declarará, em campo próprio do sistema, que:

4.4.1. está ciente e concorda com as condições contidas no edital e seus anexos, bem como de que a proposta apresentada compreende a integralidade dos custos para atendimento dos direitos trabalhistas assegurados na Constituição Federal, nas leis trabalhistas, nas normas infralegais, nas convenções coletivas de trabalho e nos



**ESTADO DO PIAUÍ**  
**SECRETARIA DE INTEGRAÇÃO E DESENVOLVIMENTO REGIONAL -**  
**SIDERPI**

termos de ajustamento de conduta vigentes na data de sua entrega em definitivo e que cumpre plenamente os requisitos de habilitação definidos no instrumento convocatório;

4.4.2. não emprega menor de 18 anos em trabalho noturno, perigoso ou insalubre e não emprega menor de 16 anos, salvo menor, a partir de 14 anos, na condição de aprendiz, nos termos do artigo 7º, XXXIII, da Constituição;

4.4.3. não possui, em sua cadeia produtiva, empregados executando trabalho degradante ou forçado, observando o disposto nos incisos III e IV do art. 1º e no inciso III do art. 5º da Constituição Federal;

4.4.4. cumpre as exigências de reserva de cargos para pessoa com deficiência e para reabilitado da Previdência Social, previstas em lei e em outras normas específicas.

4.5. O licitante organizado em cooperativa deverá declarar, ainda, em campo próprio do sistema eletrônico, que cumpre os requisitos estabelecidos no artigo 16 da Lei nº 14.133, de 2021.

4.6. O fornecedor enquadrado como microempresa, empresa de pequeno porte ou sociedade cooperativa deverá declarar, ainda, em campo próprio do sistema eletrônico, que cumpre os requisitos estabelecidos no artigo 3º da Lei Complementar nº 123, de 2006, estando apto a usufruir do tratamento favorecido estabelecido em seus arts. 42 a 49, observado o disposto nos §§ 1º ao 3º do art. 4º, da Lei n.º 14.133, de 2021.

4.6.1. No item exclusivo para participação de microempresas e empresas de pequeno porte, a assinalação do campo “não” impedirá o prosseguimento no certame, para aquele item;

4.6.2. Nos itens em que a participação não for exclusiva para microempresas e empresas de pequeno porte, a assinalação do campo “não” apenas produzirá o efeito de o licitante não ter direito ao tratamento favorecido previsto na Lei Complementar nº 123, de 2006, mesmo que microempresa, empresa de pequeno porte ou sociedade cooperativa.



**ESTADO DO PIAUÍ**  
**SECRETARIA DE INTEGRAÇÃO E DESENVOLVIMENTO REGIONAL -**  
**SIDERPI**

4.7. A falsidade da declaração de que trata os itens 4.4 ou 4.6 sujeitará o licitante às sanções previstas na Lei nº 14.133, de 2021, e neste Edital.

4.8. Caso o sistema de compras utilizado no certame não possua as funcionalidades respectivas, as declarações indicadas nos itens 4.4 a 4.6 deverão ser encaminhadas juntamente com os documentos de habilitação, conforme definido na **Parte Específica**.

4.9. Os licitantes poderão retirar ou substituir a proposta ou, na hipótese de a fase de habilitação anteceder as fases de apresentação de propostas e lances e de julgamento, os documentos de habilitação anteriormente inseridos no sistema, até a abertura da sessão pública.

4.10. Não haverá ordem de classificação na etapa de apresentação da proposta e dos documentos de habilitação pelo licitante, o que ocorrerá somente após os procedimentos de abertura da sessão pública e da fase de envio de lances.

4.11. Serão disponibilizados para acesso público os documentos que compõem a proposta dos licitantes convocados para apresentação de propostas, após a fase de envio de lances.

4.12. Desde que disponibilizada a funcionalidade no sistema, o licitante poderá parametrizar o seu valor final mínimo ou o seu percentual de desconto máximo quando do cadastramento da proposta e obedecerá às seguintes regras:

4.12.1. A aplicação do intervalo mínimo de diferença de valores ou de percentuais entre os lances, que incidirá tanto em relação aos lances intermediários quanto em relação ao lance que cobrir a melhor oferta; e

4.12.2. Os lances serão de envio automático pelo sistema, respeitado o valor final mínimo estabelecido e o intervalo de que trata o subitem acima.

4.13. O valor final mínimo ou o percentual de desconto final máximo parametrizado no sistema poderá ser alterado pelo fornecedor durante a fase de disputa, sendo vedado:

4.13.1. Valor superior a lance já registrado pelo fornecedor no sistema, quando adotado o critério de julgamento por menor preço; e

4.13.2. Percentual de desconto inferior a lance já registrado pelo fornecedor no sistema, quando adotado o critério de julgamento por maior desconto.



**ESTADO DO PIAUÍ**  
**SECRETARIA DE INTEGRAÇÃO E DESENVOLVIMENTO REGIONAL -**  
**SIDERPI**

4.14. O valor final mínimo ou o percentual de desconto final máximo parametrizado na forma do item 4.12 possuirá caráter sigiloso para os demais fornecedores e para o órgão ou entidade promotora da licitação, podendo ser disponibilizado estrita e permanentemente aos órgãos de controle externo e interno.

4.15. Caberá ao licitante interessado em participar da licitação acompanhar as operações no sistema eletrônico durante o processo licitatório e se responsabilizar pelo ônus decorrente da perda de negócios diante da inobservância de mensagens emitidas pela Administração ou de sua desconexão.

4.16. A **Parte Específica** deste Edital irá definir eventual exigência de garantia de proposta como requisito de pré-habilitação.

4.17. É vedada ao licitante a identificação da empresa na proposta comercial INICIAL, como por exemplo, a colocação do nome ou timbre da empresa, sob pena de desclassificação. Tal vedação se estende aos documentos eventualmente anexados durante a inserção da proposta de preços (folders, prospectos, declarações, etc.), que não poderão estar identificados, não sendo admitida a veiculação do nome da empresa ou de seus representantes, utilização de material timbrado ou qualquer outro meio que viabilize a identificação do licitante.



**ESTADO DO PIAUÍ**  
**SECRETARIA DE INTEGRAÇÃO E DESENVOLVIMENTO REGIONAL -**  
**SIDERPI**

**5. DA APRESENTAÇÃO DAS PROPOSTAS**

5.1. O licitante deverá enviar sua proposta mediante o preenchimento, no sistema eletrônico, dos campos indicados na **Parte Específica** deste Edital, devendo conter as informações similares à especificação do Projeto Básico.

5.2. Todas as especificações do objeto contidas na proposta vinculam o licitante.

5.3. Nos valores propostos estarão inclusos todos os custos operacionais, encargos previdenciários, trabalhistas, tributários, comerciais e quaisquer outros que incidam direta ou indiretamente na execução do objeto.

5.4. Os preços ofertados, tanto na proposta inicial, quanto na etapa de julgamento, serão de exclusiva responsabilidade do licitante, não lhe assistindo o direito de pleitear qualquer alteração, sob alegação de erro, omissão ou qualquer outro pretexto.

5.5. Se o regime tributário da empresa implicar o recolhimento de tributos em percentuais variáveis, a cotação adequada será a que corresponde à média dos efetivos recolhimentos da empresa nos últimos doze meses.

5.6. Independentemente do percentual de tributo inserido na planilha, no pagamento serão retidos na fonte os percentuais estabelecidos na legislação vigente.

5.7. A apresentação das propostas implica obrigatoriedade do cumprimento das disposições nelas contidas, em conformidade com o que dispõe o Projeto Básico, assumindo o proponente o compromisso de executar o objeto licitado nos seus termos, bem como de fornecer os materiais, equipamentos, ferramentas e utensílios necessários, em quantidades e qualidades adequadas à perfeita execução contratual, promovendo, quando requerido, sua substituição.

5.8. O prazo de validade da proposta será estabelecido na **Parte Específica** deste Edital.

5.9. Com a apresentação da proposta o licitante declara estar ciente de que, nos termos do artigo 1º da Lei estadual nº 6.344, de 12 de março de 2013 deverá reservar parte dos empregos diretos criados por força do contrato de obra/serviço que vier a firmar com o Estado do Piauí e seus órgãos, **para egressos do Sistema Prisional e cumpridores de medidas de segurança e penas alternativas.**



**ESTADO DO PIAUÍ**  
**SECRETARIA DE INTEGRAÇÃO E DESENVOLVIMENTO REGIONAL -**  
**SIDERPI**

5.10. Com a apresentação da proposta o licitante declara estar ciente de que, nos termos do artigo 1º da Lei Estadual nº 6.480, de 03 de fevereiro de 2014, deverá reservar preferencialmente, no mínimo de 5% (cinco por cento) das vagas de emprego diretos na área de construção civil, criadas por força do contrato de obra pública que vier a firmar com o Estado do Piauí e seus órgãos, **para pessoas do sexo feminino**, desde que compatível com o exercício das atividades inerentes ao objeto do contrato.

**6. DA ABERTURA DA SESSÃO, CLASSIFICAÇÃO DAS PROPOSTAS E FORMULAÇÃO DE LANCES**

6.1. A abertura da presente licitação dar-se-á automaticamente em sessão pública, por meio de sistema eletrônico, na data, horário e local indicados neste Edital, conforme o critério de julgamento indicado na **Parte Específica**.

6.2. Os licitantes poderão retirar ou substituir a proposta ou os documentos de habilitação, quando for o caso, anteriormente inseridos no sistema, até a abertura da sessão pública.

6.2.1. Será desclassificada a proposta que identifique o licitante.

6.2.2. Serão desclassificadas as propostas que apresentarem preços globais ou unitários superiores aos fixados pela Contratante.

6.2.3. A desclassificação será sempre fundamentada e registrada no sistema, com acompanhamento em tempo real por todos os participantes.

6.2.4. A não desclassificação da proposta não impede o seu julgamento definitivo em sentido contrário, levado a efeito na fase de aceitação.

6.3. O sistema ordenará automaticamente as propostas classificadas, sendo que somente estas participarão da fase de lances.

6.4. O sistema disponibilizará campo próprio para troca de mensagens entre o Agente de contratação e os licitantes.

6.5. Iniciada a etapa competitiva, os licitantes deverão encaminhar lances exclusivamente por meio de sistema eletrônico, sendo imediatamente informados do seu recebimento e do valor consignado no registro.

6.6. O lance deverá ser ofertado na forma definida na **Parte Específica** deste Edital.



**ESTADO DO PIAUÍ**  
**SECRETARIA DE INTEGRAÇÃO E DESENVOLVIMENTO REGIONAL -**  
**SIDERPI**

6.7. Os licitantes poderão oferecer lances sucessivos, observando o horário fixado para abertura da sessão e as regras estabelecidas neste Edital.

6.8. O licitante somente poderá oferecer lance de valor inferior ou percentual de desconto superior ao último por ele ofertado e registrado pelo sistema.

6.9. O intervalo mínimo de diferença de valores ou percentuais entre os lances, que incidirá tanto em relação aos lances intermediários quanto em relação à proposta que cobrir a melhor oferta, será definido na **Parte Específica** deste Edital.

6.10. O licitante poderá, uma única vez, excluir seu último lance ofertado, no intervalo de quinze segundos após o registro no sistema, na hipótese de lance inconsistente ou inexequível.

6.11. O procedimento seguirá de acordo com o modo de disputa adotado, conforme indicado na **Parte Específica** deste Edital.

6.12. Caso seja adotado para o envio de lances na concorrência eletrônica o modo de disputa “aberto”, os licitantes apresentarão lances públicos e sucessivos, com prorrogações.

6.12.1. A etapa de lances da sessão pública terá duração de dez minutos e, após isso, será prorrogada automaticamente pelo sistema quando houver lance ofertado nos últimos dois minutos do período de duração da sessão pública.

6.12.2. A prorrogação automática da etapa de lances, de que trata o subitem anterior, será de dois minutos e ocorrerá sucessivamente sempre que houver lances enviados nesse período de prorrogação, inclusive no caso de lances intermediários.

6.12.3. Não havendo novos lances na forma estabelecida nos itens anteriores, a sessão pública encerrar-se-á automaticamente, e o sistema ordenará e divulgará os lances conforme a ordem final de classificação.

6.12.4. Definida a melhor proposta, se a diferença em relação à proposta classificada em segundo lugar for de pelo menos 5% (cinco por cento), o Agente de Contratação, auxiliado pela equipe de apoio, poderá admitir o reinício da disputa aberta, para a definição das demais colocações.

6.12.5. Após a adoção das providências acima, os licitantes serão convocados para



**ESTADO DO PIAUÍ**  
**SECRETARIA DE INTEGRAÇÃO E DESENVOLVIMENTO REGIONAL -**  
**SIDERPI**

apresentar lances intermediários.

6.13. Caso seja adotado para o envio de lances na concorrência eletrônica o modo de disputa “aberto e fechado”, os licitantes apresentarão lances públicos e sucessivos, com lance final e fechado.

6.13.1. A etapa de lances da sessão pública terá duração inicial de quinze minutos. Após esse prazo, o sistema encaminhará aviso de fechamento iminente dos lances, após o que transcorrerá o período de tempo de até dez minutos, aleatoriamente determinado, findo o qual será automaticamente encerrada a recepção de lances.

6.13.2. Encerrado o prazo previsto no subitem anterior, o sistema abrirá oportunidade para que o autor da oferta de valor mais baixo e os das ofertas com preços até 10% (dez por cento) superiores àquela possam ofertar um lance final e fechado em até cinco minutos, o qual será sigiloso até o encerramento deste prazo.

6.13.3. No procedimento de que trata o subitem supra, o licitante poderá optar por manter o seu último lance da etapa aberta, ou por ofertar melhor lance.

6.13.4. Não havendo pelo menos três ofertas nas condições definidas neste item, poderão os autores dos melhores lances subsequentes, na ordem de classificação, até o máximo de três, oferecer um lance final e fechado em até cinco minutos, o qual será sigiloso até o encerramento deste prazo.

6.13.5. Após o término dos prazos estabelecidos nos subitens anteriores, o sistema ordenará e divulgará os lances segundo a ordem crescente de valores.

6.14. Caso seja adotado para o envio de lances na concorrência eletrônica o modo de disputa “fechado e aberto”, poderão participar da etapa aberta somente os licitantes que apresentarem a proposta de menor preço/menor percentual de desconto e os das propostas até 10% (dez por cento) superiores/inferiores àquela, em que os licitantes apresentarão lances públicos e sucessivos, até o encerramento da sessão e eventuais prorrogações.

6.14.1. Não havendo pelo menos 3 (três) propostas nas condições definidas no item 6.14, poderão os licitantes que apresentaram as três melhores propostas, consideradas as empatadas, oferecer novos lances sucessivos.

6.14.2. A etapa de lances da sessão pública terá duração de dez minutos e, após isso,





**ESTADO DO PIAUÍ**  
**SECRETARIA DE INTEGRAÇÃO E DESENVOLVIMENTO REGIONAL -**  
**SIDERPI**

será prorrogada automaticamente pelo sistema quando houver lance ofertado nos últimos dois minutos do período de duração da sessão pública.

6.14.3. A prorrogação automática da etapa de lances, de que trata o subitem anterior, será de dois minutos e ocorrerá sucessivamente sempre que houver lances enviados nesse período de prorrogação, inclusive no caso de lances intermediários.

6.14.4. Não havendo novos lances na forma estabelecida nos itens anteriores, a sessão pública encerrar-se-á automaticamente, e o sistema ordenará e divulgará os lances conforme a ordem final de classificação.

6.14.5. Definida a melhor proposta, se a diferença em relação à proposta classificada em segundo lugar for de pelo menos 5% (cinco por cento), o Agente de Contratação, auxiliado pela equipe de apoio, poderá admitir o reinício da disputa aberta, para a definição das demais colocações.

6.14.6. Após a adoção das providências acima, os licitantes serão convocados para apresentar lances intermediários.

6.14.7. Após o término dos prazos estabelecidos nos subitens anteriores, o sistema ordenará e divulgará os lances segundo a ordem crescente de valores.

6.15. Não serão aceitos dois ou mais lances de mesmo valor, prevalecendo aquele que for recebido e registrado em primeiro lugar.

6.16. Durante o transcurso da sessão pública, os licitantes serão informados, em tempo real, do valor do menor lance registrado, vedada a identificação do licitante.

6.17. No caso de desconexão com o Agente de Contratação, no decorrer da etapa competitiva da Concorrência, o sistema eletrônico poderá permanecer acessível aos licitantes para a recepção dos lances.

6.18. Quando a desconexão do sistema eletrônico para o Agente de Contratação persistir por tempo superior a dez minutos, a sessão pública será suspensa e reiniciada somente após decorridas vinte e quatro horas da comunicação do fato pelo Agente de Contratação aos participantes, no sítio eletrônico utilizado para divulgação.

6.19. Caso o licitante não apresente lances, concorrerá com o valor de sua proposta.

6.20. Em relação a itens não exclusivos para participação de microempresas e empresas



**ESTADO DO PIAUÍ**  
**SECRETARIA DE INTEGRAÇÃO E DESENVOLVIMENTO REGIONAL -**  
**SIDERPI**

de pequeno porte, uma vez encerrada a etapa de lances, será efetivada a verificação automática, junto à Receita Federal, do porte da entidade empresarial. O sistema identificará em coluna própria as microempresas e empresas de pequeno porte participantes, procedendo à comparação com os valores da primeira colocada, se esta for empresa de maior porte, assim como das demais classificadas, para o fim de aplicar-se o disposto nos arts. 44 e 45 da Lei Complementar nº 123, de 2006, regulamentada pelo Decreto nº 8.538, de 2015.

6.20.1. Nessas condições, as propostas de microempresas e empresas de pequeno porte que se encontrarem na faixa de até 5% (cinco por cento) acima da melhor proposta ou melhor lance serão consideradas empatadas com a primeira colocada.

6.20.2. A melhor classificada nos termos do subitem anterior terá o direito de encaminhar uma última oferta para desempate, obrigatoriamente em valor inferior ao da primeira colocada, no prazo de 5 (cinco) minutos controlados pelo sistema, contados após a comunicação automática para tanto.

6.20.3. Caso a microempresa ou a empresa de pequeno porte melhor classificada desista ou não se manifeste no prazo estabelecido, serão convocadas as demais licitantes microempresa e empresa de pequeno porte que se encontrem naquele intervalo de 5% (cinco por cento), na ordem de classificação, para o exercício do mesmo direito, no prazo estabelecido no subitem anterior.

6.20.4. No caso de equivalência dos valores apresentados pelas microempresas e empresas de pequeno porte que se encontrem nos intervalos estabelecidos nos subitens anteriores, será realizado sorteio entre elas para que se identifique aquela que primeiro poderá apresentar melhor oferta.

6.21. Só poderá haver empate entre propostas iguais (não seguidas de lances), ou entre lances finais da fase fechada do modo de disputa aberto e fechado.

6.21.1. Havendo eventual empate entre propostas ou lances, o critério de desempate será aquele previsto no art. 60 da Lei nº 14.133, de 2021, nesta ordem:

a) disputa final, hipótese em que os licitantes empatados poderão apresentar nova proposta em ato contínuo à classificação;



**ESTADO DO PIAUÍ**  
**SECRETARIA DE INTEGRAÇÃO E DESENVOLVIMENTO REGIONAL -**  
**SIDERPI**

- b) avaliação do desempenho contratual prévio dos licitantes, para a qual deverão preferencialmente ser utilizados registros cadastrais para efeito de atesto de cumprimento de obrigações previstas na Lei n. 14.133/2021;
- c) desenvolvimento pelo licitante de ações de equidade entre homens e mulheres no ambiente de trabalho, conforme regulamento;
- d) desenvolvimento pelo licitante de programa de integridade, conforme orientações dos órgãos de controle.

6.21.2. Persistindo o empate, será assegurada preferência, sucessivamente, aos bens e serviços produzidos ou prestados por:

- a) empresas estabelecidas no território do Estado do Piauí;
- b) empresas brasileiras;
- c) empresas que invistam em pesquisa e no desenvolvimento de tecnologia no País;
- d) empresas que comprovem a prática de mitigação, nos termos da Lei nº 12.187, de 29 de dezembro de 2009.

6.22. Encerrada a etapa de envio de lances da sessão pública, na hipótese da proposta do primeiro colocado permanecer acima do preço máximo ou inferior ao desconto definido para a contratação, o Agente de Contratação poderá negociar condições mais vantajosas, após definido o resultado do julgamento.

6.22.1. A negociação poderá ser feita com os demais licitantes, segundo a ordem de classificação inicialmente estabelecida, quando o primeiro colocado, mesmo após a negociação, for desclassificado em razão de sua proposta permanecer acima do preço máximo definido pela Administração.

6.22.2. A negociação será realizada por meio do sistema, podendo ser acompanhada pelos demais licitantes.

6.22.3. O resultado da negociação será divulgado a todos os licitantes e anexado aos autos do processo licitatório

6.22.4. O Agente de Contratação solicitará ao licitante mais bem classificado que, no prazo definido na **Parte Específica**, envie a proposta adequada ao último lance ofertado após a negociação realizada, acompanhada, se for o caso, dos documentos



**ESTADO DO PIAUÍ**  
**SECRETARIA DE INTEGRAÇÃO E DESENVOLVIMENTO REGIONAL -**  
**SIDERPI**

complementares, quando necessários à confirmação daqueles exigidos neste Edital e já apresentados.

6.22.5. A proposta a ser encaminhada deverá conter:

- a) Prazo de validade da proposta não inferior ao estabelecido no item 5.8 deste Edital;
- b) Especificações do objeto de forma clara, observadas as especificações constantes dos projetos elaborados pela Administração;
- c) PLANILHA ORÇAMENTÁRIA que contenha os preços unitários e valor global da proposta, em algarismo e por extenso, expresso em moeda corrente nacional (real), de acordo com os preços praticados no mercado, considerando o modelo de Planilha Orçamentária anexo ao Edital;
  - c.1) Na composição dos preços unitários o licitante deverá apresentar discriminadamente as parcelas relativas à mão de obra, materiais, equipamentos e serviços;
  - c.2) Nos preços cotados deverão estar incluídos todos os insumos que os compõem, tais como despesas com impostos, taxas, fretes, seguros, mobilizações, desmobilização, ferramentas, transporte, deslocamento de empregados, estadia, alimentação, assistência médica prevista em Lei, equipamentos de proteção individual e coletiva, adicionais de periculosidade, quando aplicáveis, necessários ao perfeito cumprimento e execução do objeto desta licitação, e quaisquer outros que incidam na contratação do objeto
  - c.3) Todos os dados informados pelo licitante em sua planilha deverão refletir com fidelidade os custos especificados e a margem de lucro pretendida;
  - c.4) Não se admitirá, na proposta de preços, custos identificados mediante o uso da expressão “verba” ou de unidades genéricas;
  - c.5) Na planilha orçamentária, o somatório do produto dos preços unitários propostos pelos quantitativos apresentados deverá constituir o preço proposto;
  - c.6) Não serão levadas em consideração quaisquer ofertas ou vantagens que não se enquadrem nas especificações exigidas.



**ESTADO DO PIAUÍ**  
**SECRETARIA DE INTEGRAÇÃO E DESENVOLVIMENTO REGIONAL -**  
**SIDERPI**

d) CRONOGRAMA FÍSICO-FINANCEIRO, em conformidade com as etapas, prazos e demais aspectos fixados pela Administração no Projeto Básico, ajustado à proposta apresentada;

d.1) O cronograma físico-financeiro proposto pelo licitante deverá observar o cronograma de desembolso máximo por período constante do Projeto Básico, bem como indicar os serviços pertencentes ao caminho crítico da obra ou serviço especial de engenharia.

e) COMPOSIÇÃO DOS PREÇOS UNITÁRIOS, BEM COMO PLANILHA DE COMPOSIÇÃO ANALÍTICA DAS TAXAS DE BDI (BENEFÍCIOS E DESPESAS INDIRETAS) E DE ENCARGOS SOCIAIS APLICADOS, CONFORME LEI Nº 12.844/13;

e.1) As composições de preços unitários deverão ser apresentadas para todos os itens de serviços constantes da(s) Planilha(s) Orçamentária(s), sem exceção, inclusive as composições de preços unitários auxiliares, que se fizerem necessárias para sua complementação, e, não poderão conter divergência entre os valores constantes em ambos os documentos. Qualquer incoerência nessas composições, como utilização de valores diferentes de salários-hora para uma mesma categoria profissional e/ou de preços unitários para um mesmo material e/ou de custos horários de utilização de um mesmo equipamento, poderá implicar na desclassificação da proposta, à exceção de erros meramente formais;

e.2) Nos preços propostos pelo Licitante deverão estar incluídos todos os componentes das despesas incidentes sobre os serviços, tais como: salário de mão de obra, encargos sociais (legislação previdenciária e trabalhista e seguros em geral), transporte de materiais, todo e qualquer imposto ou taxa incidente, encargos complementares (uniformes, vale-transporte, vale-refeição e quaisquer outros encargos decorrentes do objeto licitado), que são de exclusiva responsabilidade do Licitante, como também o Bonificação de Despesas Indiretas - BDI, não cabendo à Contratante qualquer outro pagamento além dos preços propostos para a prestação dos serviços;



**ESTADO DO PIAUÍ**  
**SECRETARIA DE INTEGRAÇÃO E DESENVOLVIMENTO REGIONAL -**  
**SIDERPI**

- e.3) Será desclassificada a Empresa que apresentar composição de preços unitários, cujos valores de mão de obra, estejam inferiores aos pisos salariais normativos da categoria correspondente, fixados por Dissídio Coletivo, Acordos ou Convenções Coletivas de Trabalho do Município onde ocorrerá a obra ou serviço especial de engenharia, ou, quando esta abranger mais de um Município, o daquele que contemplar a maior extensão do trecho a ser contratado;
- e.4) A licitante deverá apresentar discriminação detalhada do BDI adotado, para cada um dos grupos (administração central, tributos, etc.), os seus subcomponentes e seus respectivos percentuais, de modo a permitir que se verifique a adequabilidade dos percentuais utilizados e a não ocorrência de custos computados em duplicidade na Planilha Orçamentária e no BDI;
- e.5) Os custos relativos a administração local, mobilização e desmobilização e instalação de canteiro e acampamento, bem como quaisquer outros itens que possam ser apropriados como custo direto da obra ou serviço especial de engenharia, não poderão ser incluídos na composição do BDI, devendo ser cotados na planilha orçamentária;
- e.6) As alíquotas de tributos cotadas pelo licitante não podem ser superiores aos limites estabelecidos na legislação tributária;
- e.7) Os tributos considerados de natureza direta e personalística, como o Imposto de Renda de Pessoa Jurídica - IRPJ e a Contribuição Sobre o Lucro Líquido - CSLL, não deverão ser incluídos no BDI;
- e.8) As licitantes sujeitas ao regime de tributação de incidência não-cumulativa de PIS e COFINS devem apresentar demonstrativo de apuração de contribuições sociais comprovando que os percentuais dos referidos tributos adotados na taxa de BDI correspondem à média dos percentuais efetivos recolhidos em virtude do direito de compensação dos créditos previstos no art. 3º das Leis 10.637/2002 e 10.833/2003, de forma a garantir que os preços contratados pela Administração Pública reflitam os benefícios tributários concedidos pela legislação tributária.



**ESTADO DO PIAUÍ**  
**SECRETARIA DE INTEGRAÇÃO E DESENVOLVIMENTO REGIONAL -**  
**SIDERPI**

e.9) As empresas optantes pelo Simples Nacional deverão apresentar os percentuais de ISS, PIS e COFINS, discriminados na composição do BDI, compatíveis com as alíquotas a que estão obrigadas a recolher, conforme previsão contida na Lei Complementar 123/2006.

e.10) A composição de encargos sociais das empresas optantes pelo Simples Nacional não poderá incluir os gastos relativos às contribuições que estão dispensadas de recolhimento, conforme dispõe o art. 13, § 3º, da referida Lei Complementar;

e.11) Quando se tratar de cooperativa de serviço, a licitante incluirá na proposta o valor correspondente ao percentual de que trata o art. 22, inciso IV, da Lei nº 8.212, de 24.07.91, com a redação da Lei nº 9.876, de 26.11.99, também referido no art. 72 da Instrução Normativa/RFB Nº 971, de 13 de novembro de 2009 (DOU 17.11.2009).

e.12) A **Parte Específica** deste Edital irá definir a possibilidade de apresentação de percentual reduzido de BDI.

6.22.6. É facultado ao Agente de Contratação prorrogar o prazo estabelecido, a partir de solicitação fundamentada feita no chat pelo licitante, antes de findo o prazo.

6.23. Após a negociação do preço, o Agente de Contratação iniciará a fase de aceitação e julgamento da proposta.

## **7. DA FASE DE JULGAMENTO**

7.1. Encerrada a etapa de negociação, o Agente de Contratação verificará se o licitante provisoriamente classificado em primeiro lugar atende às condições de participação no certame, conforme previsto no art. 14 da Lei nº 14.133/2021, legislação correlata e no item 3.4 do edital, especialmente quanto à existência de sanção que impeça a participação no certame ou a futura contratação, mediante a consulta aos seguintes cadastros:

7.1.1. Sistema de Cadastramento Unificado de Fornecedores – SICAF;

7.1.2. Cadastro Nacional de Empresas Inidôneas e Suspensas (CEIS);



**ESTADO DO PIAUÍ**  
**SECRETARIA DE INTEGRAÇÃO E DESENVOLVIMENTO REGIONAL -**  
**SIDERPI**

7.1.3. Cadastro Nacional de Condenações Cíveis por Ato de Improbidade Administrativa (CNIA) do Conselho Nacional de Justiça – CNJ.

7.1.4. Lista de Inidôneos do Tribunal de Contas da União (TCU).

7.1.5. Cadastro de Impedidos de Contratar com o Serviço Público - TCE-PI.

7.1.6. Cadastro eletrônico de fornecedores indicado no item 1.1 da **Parte Específica** deste Edital.

7.2. A consulta aos cadastros será realizada em nome da empresa licitante e também de seu sócio majoritário, por força da vedação de que trata o artigo 12 da Lei nº 8.429, de 1992.

7.3. O licitante será convocado para manifestação previamente a uma eventual desclassificação.

7.4. Constatada a existência de sanção, o licitante será reputado inabilitado, por falta de condição de participação.

7.5. Caso atendidas as condições de participação, será iniciado o procedimento de habilitação.

7.6. Caso o licitante provisoriamente classificado em primeiro lugar tenha se utilizado de algum tratamento favorecido às ME/EPPs, o Agente de Contratação verificará se faz jus ao benefício, em conformidade com os itens **Erro! Fonte de referência não encontrada.** e 4.6 deste edital.

7.7. Verificadas as condições de participação e de utilização do tratamento favorecido, o Agente de Contratação examinará a proposta classificada em primeiro lugar quanto à adequação ao objeto e à compatibilidade do preço em relação ao máximo estipulado para contratação neste Edital e em seus anexos, observado o disposto nos artigos 108 a 114 Decreto estadual n. 21.872/2023.

7.8. Será desclassificada a proposta vencedora que:

7.8.1. conter vícios insanáveis;

7.8.2. não obedecer às especificações técnicas contidas no Projeto Básico;

7.8.3. apresentar preços inexequíveis ou permanecerem acima do preço máximo definido para a contratação;





**ESTADO DO PIAUÍ**  
**SECRETARIA DE INTEGRAÇÃO E DESENVOLVIMENTO REGIONAL -**  
**SIDERPI**

7.8.4. não tiverem sua exequibilidade demonstrada, quando exigido pela Administração;

7.8.5. apresentar desconformidade com quaisquer outras exigências deste Edital ou seus anexos, desde que insanável.

7.9. Serão consideradas inexequíveis as propostas cujos valores forem inferiores a 75% (setenta e cinco por cento) do valor orçado pela Administração.

7.9.1. A inexequibilidade, na hipótese de que trata o item 7.9, só será considerada após diligência do Agente de Contratação, que comprove:

a) que o custo do licitante ultrapassa o valor da proposta; e

b) inexistirem custos de oportunidade capazes de justificar o vulto da oferta.

7.10. Se houver indícios de inexequibilidade da proposta de preço, ou em caso da necessidade de esclarecimentos complementares, poderão ser efetuadas diligências para que a empresa comprove a exequibilidade da proposta, podendo-se adotar, dentre outros, os seguintes procedimentos:

7.10.1 Questionamentos junto ao proponente para a apresentação de justificativas e comprovações em relação aos custos com indícios de inexequibilidade;

7.10.2 Pesquisas em órgãos públicos ou empresas privadas;

7.10.3 Verificação de outros contratos que o proponente mantenha com a Administração Pública ou com a iniciativa privada;

7.10.4 Verificação de notas fiscais dos objetos adquiridos pelo proponente;

7.10.5 Pesquisa de preço com fornecedores dos insumos utilizados, tais como: atacadistas, lojas de suprimentos, supermercados e fabricantes;

7.10.6 Estudos setoriais;

7.10.7 Consultas às Secretarias de Fazenda Federal, Distrital, Estadual ou Municipal;

7.10.8. Consulta à Controladoria-Geral do Estado;

7.10.9 Demais verificações que porventura se fizerem necessárias.

7.11. Caso o custo global estimado do objeto licitado tenha sido decomposto em seus respectivos custos unitários por meio de Planilha de Custos e Formação de Preços elaborada pela Administração, o licitante classificado em primeiro lugar será convocado



**ESTADO DO PIAUÍ**  
**SECRETARIA DE INTEGRAÇÃO E DESENVOLVIMENTO REGIONAL -**  
**SIDERPI**

para apresentar Planilha por ele elaborada, com os respectivos valores adequados ao valor final da sua proposta, sob pena de não aceitação da proposta.

7.12. Erros no preenchimento da planilha não constituem motivo para a desclassificação da proposta. A planilha poderá ser ajustada pelo fornecedor, no prazo indicado pelo sistema, desde que não haja majoração do preço.

7.12.1. O ajuste de que trata este item se limita a sanar erros ou falhas que não alterem a substância das propostas;

7.12.2. Considera-se erro no preenchimento da planilha passível de correção a indicação de recolhimento de impostos e contribuições na forma do Simples Nacional, quando não cabível esse regime.

7.13. Serão ainda desclassificadas as propostas que apresentarem, na composição de seus preços:

- a) taxa de Encargos Sociais ou taxa de B.D.I. inverossímil;
- b) custo de insumos em desacordo com os preços de mercado;
- c) quantitativos de mão de obra, materiais ou equipamentos insuficientes para compor a unidade dos serviços.

7.14. Caso o Regime de Execução seja o de empreitada por preço global ou empreitada integral, será desclassificada a proposta ou lance vencedor nos quais se verifique que qualquer um dos seus custos unitários supera o correspondente custo unitário de referência fixado pela Administração, salvo se o preço de cada uma das etapas previstas no cronograma físico-financeiro não superar os valores de referência discriminados nos projetos anexos a este edital.

7.14.1. Ainda nessa hipótese, de o regime de execução ser o de empreitada por preço global ou empreitada integral, a participação na presente licitação implica a concordância do licitante com a adequação de todos os projetos anexos a este edital, de modo que eventuais alegações de falhas ou omissões em qualquer das peças, orçamentos, plantas, especificações, memoriais e estudos técnicos preliminares dos projetos não poderão ultrapassar, no seu conjunto, a dez por cento do valor total do futuro contrato, nos termos do art. 13, II do Decreto n. 7.983/2013.



**ESTADO DO PIAUÍ**  
**SECRETARIA DE INTEGRAÇÃO E DESENVOLVIMENTO REGIONAL -**  
**SIDERPI**

7.15. Caso o Regime de Execução seja o de empreitada por preço unitário, será desclassificada a proposta ou o lance vencedor nos quais se verifique que qualquer um dos seus custos unitários supera o correspondente custo unitário de referência fixado pela Administração, em conformidade com os projetos anexos a este edital.

7.16. Será exigida garantia adicional do licitante vencedor cuja proposta for inferior a 85% (oitenta e cinco por cento) do valor orçado pela Administração, equivalente à diferença entre este último e o valor da proposta, sem prejuízo das demais garantias exigíveis de acordo com o previsto na Lei 14.133/2021.

## **8. DA HABILITAÇÃO**

8.1. Caso o item 4.16 da **Parte Específica** deste Edital tenha estabelecido garantia de proposta como requisito de pré-habilitação, será verificado o recolhimento da garantia.

8.2. A habilitação da licitante poderá ser verificada por meio do Cadastro eletrônico de fornecedores indicado no item 1.1 da **Parte Específica** deste Edital (*habilitação jurídica, regularidade fiscal, social e trabalhista, qualificação econômico-financeira*).

8.2.1. A apresentação de regularidade cadastral junto ao cadastro eletrônico somente dispensa os documentos já apresentados para a sua obtenção.

8.2.2. Caso a empresa não esteja inscrita no cadastro eletrônico ou não apresente alguma das informações comprováveis através da declaração apresentada, deverá apresentar toda a documentação exigida a seguir discriminada para fins de habilitação.

8.2.3. Somente haverá a necessidade de comprovação do preenchimento de requisitos mediante apresentação dos documentos originais não-digitais quando houver dúvida em relação à integridade do documento digital.

8.3. Quando permitida a participação de empresas estrangeiras que não funcionem no País, as exigências de habilitação serão atendidas mediante documentos equivalentes, inicialmente apresentados em tradução livre.



**ESTADO DO PIAUÍ**  
**SECRETARIA DE INTEGRAÇÃO E DESENVOLVIMENTO REGIONAL -**  
**SIDERPI**

8.3.1. Na hipótese de o licitante vencedor ser empresa estrangeira que não funcione no País, para fins de assinatura do contrato ou da ata de registro de preços, os documentos exigidos para a habilitação serão traduzidos por tradutor juramentado no País e apostilados nos termos do disposto no Decreto Federal nº 8.660, de 29 de janeiro de 2016, ou de outro que venha a substituí-lo, ou consularizados pelos respectivos consulados ou embaixadas.

8.4. Os documentos exigidos para fins de habilitação poderão ser apresentados em original ou por cópia autenticada.

8.4.1. Os documentos apresentados, que forem retirados via internet, não precisarão ser autenticados, devendo sua autenticidade ser verificada posteriormente pelo Agente de Contratação.

8.4.2. Os documentos a serem apresentados em arquivo PDF deverão ser obtidos a partir de digitalização do arquivo original ou da respectiva cópia autenticada.

8.5. Será verificado se o licitante apresentou declaração de que atende aos requisitos de habilitação, e o declarante responderá pela veracidade das informações prestadas, na forma da lei (art. 63, I, da Lei nº 14.133/2021).

8.6. Será verificado se o licitante apresentou no sistema, sob pena de inabilitação, a declaração de que cumpre as exigências de reserva de cargos para pessoa com deficiência e para reabilitado da Previdência Social, previstas em lei e em outras normas específicas.

8.7. O licitante deverá apresentar, sob pena de desclassificação, declaração de que suas propostas econômicas compreendem a integralidade dos custos para atendimento dos direitos trabalhistas assegurados na Constituição Federal, nas leis trabalhistas, nas normas infralegais, nas convenções coletivas de trabalho e nos termos de ajustamento de conduta vigentes na data de entrega das propostas.

8.8. É de responsabilidade do licitante conferir a exatidão dos seus dados cadastrais no cadastro eletrônico de fornecedores e mantê-los atualizados junto aos órgãos responsáveis pela informação, devendo proceder, imediatamente, à correção ou à alteração dos registros tão logo identifique incorreção ou aqueles se tornem desatualizados.



**ESTADO DO PIAUÍ**  
**SECRETARIA DE INTEGRAÇÃO E DESENVOLVIMENTO REGIONAL -**  
**SIDERPI**

8.8.1. A não observância do disposto no item anterior poderá ensejar desclassificação no momento da habilitação.

8.9. A verificação pelo Agente de Contratação, em sítios eletrônicos oficiais de órgãos e entidades emissores de certidões constitui meio legal de prova, para fins de habilitação.

8.9.1. Os documentos exigidos para habilitação que não estejam contemplados no cadastro eletrônico de fornecedores serão enviados por meio do sistema, em formato digital, no prazo definido na **Parte Específica** deste Edital.

8.9.2. Na hipótese de a fase de habilitação anteceder a fase de apresentação de propostas e lances, os licitantes encaminharão, por meio do sistema, simultaneamente os documentos de habilitação e a proposta com o preço ou o percentual de desconto.

8.10. A verificação no cadastro eletrônico de fornecedores ou a exigência dos documentos nele não contidos somente será feita em relação ao licitante vencedor.

8.10.1. Os documentos relativos à regularidade fiscal somente serão exigidos, em qualquer caso, em momento posterior ao julgamento das propostas, e apenas do licitante mais bem classificado.

8.10.2. Respeitada a exceção do subitem anterior, relativa à regularidade fiscal, quando a fase de habilitação anteceder as fases de apresentação de propostas e lances e de julgamento, a verificação ou exigência do presente subitem ocorrerá em relação a todos os licitantes.

8.11. Após a entrega dos documentos para habilitação, não será permitida a substituição ou a apresentação de novos documentos, salvo em sede de diligência, para:

8.11.1. Complementação de informações acerca dos documentos já apresentados pelos licitantes e desde que necessária para apurar fatos existentes à época da abertura do certame; e

8.11.2. Atualização de documentos cuja validade tenha expirado após a data de recebimento das propostas;

8.12. Na análise dos documentos de habilitação, a comissão de contratação poderá sanar erros ou falhas, que não alterem a substância dos documentos e sua validade jurídica,



**ESTADO DO PIAUÍ**  
**SECRETARIA DE INTEGRAÇÃO E DESENVOLVIMENTO REGIONAL -**  
**SIDERPI**

mediante decisão fundamentada, registrada em ata e acessível a todos, atribuindo-lhes eficácia para fins de habilitação e classificação.

8.13. Na hipótese de o licitante não atender às exigências para habilitação, o Agente de Contratação examinará a proposta subsequente e assim sucessivamente, na ordem de classificação, até a apuração de uma proposta que atenda ao presente edital, observado o prazo disposto no subitem 8.9.1 da **Parte Específica**.

8.14. Somente serão disponibilizados para acesso público os documentos de habilitação do licitante cuja proposta atenda ao edital de licitação, após concluídos os procedimentos de que trata o subitem anterior.

8.15. A comprovação de regularidade fiscal e trabalhista das microempresas e das empresas de pequeno porte somente será exigida para efeito de contratação, e não como condição para participação na licitação.

8.16. Quando a fase de habilitação anteceder a de julgamento e já tiver sido encerrada, não caberá exclusão de licitante por motivo relacionado à habilitação, salvo em razão de fatos supervenientes ou só conhecidos após o julgamento.

8.17 Para a habilitação na presente Concorrência serão exigidos do licitante os seguintes documentos:

**8.17.1. HABILITAÇÃO JURÍDICA**

**a) Pessoa física:** cédula de identidade (RG) ou documento equivalente que, por força de lei, tenha validade para fins de identificação em todo o território nacional;

**b) Empresário individual:** inscrição no Registro Público de Empresas Mercantis, a cargo da Junta Comercial da respectiva sede; Microempreendedor Individual - MEI: Certificado da Condição de Microempreendedor Individual - CCMEI, cuja aceitação ficará condicionada à verificação da autenticidade no sítio <https://www.gov.br/empresas-e-negocios/pt-br/empreendedor>;

**c) Sociedade empresária, sociedade limitada unipessoal – SLU ou sociedade identificada como empresa individual de responsabilidade limitada - EIRELI:** inscrição do ato constitutivo, estatuto ou contrato social no Registro Público de



**ESTADO DO PIAUÍ**  
**SECRETARIA DE INTEGRAÇÃO E DESENVOLVIMENTO REGIONAL -**  
**SIDERPI**

Empresas Mercantis, a cargo da Junta Comercial da respectiva sede, acompanhada de documento comprobatório de seus administradores;

**d) Sociedade empresária estrangeira:** portaria de autorização de funcionamento no Brasil, publicada no Diário Oficial da União e arquivada na Junta Comercial da unidade federativa onde se localizar a filial, agência, sucursal ou estabelecimento, a qual será considerada como sua sede, conforme Instrução Normativa DREI/ME n.º 77, de 18 de março de 2020.

**e) Sociedade simples:** inscrição do ato constitutivo no Registro Civil de Pessoas Jurídicas do local de sua sede, acompanhada de documento comprobatório de seus administradores;

**f) Filial, sucursal ou agência de sociedade simples ou empresária:** inscrição do ato constitutivo da filial, sucursal ou agência da sociedade simples ou empresária, respectivamente, no Registro Civil das Pessoas Jurídicas ou no Registro Público de Empresas Mercantis onde opera, com averbação no Registro onde tem sede a matriz;

**g) Sociedade cooperativa:** ata de fundação e estatuto social, com a ata da assembleia que o aprovou, devidamente arquivado na Junta Comercial ou inscrito no Registro Civil das Pessoas Jurídicas da respectiva sede, além do registro de que trata o art. 107 da Lei nº 5.764, de 16 de dezembro 1971.

**h) Agricultor familiar:** Declaração de Aptidão ao Pronaf – DAP ou DAP-P válida, ou, ainda, outros documentos definidos pela Secretaria Especial de Agricultura Familiar e do Desenvolvimento Agrário, nos termos do art. 4º, §2º do Decreto nº 10.880, de 2 de dezembro de 2021.

**i) Produtor Rural:** matrícula no Cadastro Específico do INSS – CEI, que comprove a qualificação como produtor rural pessoa física, nos termos da Instrução Normativa RFB n. 971, de 13 de novembro de 2009 (arts. 17 a 19 e 165).

**j)** Os documentos acima deverão estar acompanhados de todas as alterações ou da consolidação respectiva; indicar o responsável pela administração com poderes para assumir obrigações e assinar documentos em nome do licitante; apontar a sua sede; além de explicitar o objeto social, que deverá ser compatível com o objeto desta



**ESTADO DO PIAUÍ**  
**SECRETARIA DE INTEGRAÇÃO E DESENVOLVIMENTO REGIONAL -**  
**SIDERPI**

licitação, conforme a tabela da Classificação Nacional de Atividades Econômicas – CNAE, do IBGE.

**k)** No caso de exercício de atividade sujeita a registro ou autorização para funcionamento: ato expedido pelo órgão competente, conforme disposto na **Parte Específica** deste Edital.

**l)** Outros documentos a serem exigidos na **Parte Específica** deste Edital, de acordo com a natureza do objeto.

#### 8.17.2. QUALIFICAÇÃO TÉCNICA

8.17.2.1. Registro ou inscrição da empresa licitante no CREA (Conselho Regional de Engenharia e Agronomia) e/ou CAU (Conselho de Arquitetura e Urbanismo) e/ou CRT (Conselho Regional dos Técnicos Industriais) em plena validade, conforme definido na **Parte Específica** deste Edital e as áreas de atuação previstas no Projeto Básico, em plena validade;

8.17.2.2. Quanto à capacitação técnico-operacional: apresentação de um ou mais atestados de capacidade técnica, fornecido por pessoa jurídica de direito público ou privado devidamente identificada, em nome do licitante, relativo à execução de obra ou serviço de engenharia, compatível em características, quantidades e prazos com o objeto da presente licitação, envolvendo as parcelas de maior relevância e valor significativo do objeto da licitação. Os itens de serviços e parcelas de maior relevância com quantidades mínimas a serem comprovadas são os definidos na **Parte Específica** deste Edital.

8.17.2.2.1. Será admitida, para fins de comprovação de quantitativo mínimo do serviço, a apresentação de diferentes atestados de serviços executados de forma concomitante.

8.17.2.3. Quanto à capacitação técnico-profissional: comprovação da empresa licitante de possuir em seu quadro, na data prevista no subitem 1.1 deste Edital, profissional (is) de nível superior ou outro(s) reconhecido(s) pelo CREA, CAU, ou CRT, detentor (es) de **atestado(s) de responsabilidade técnica**,





**ESTADO DO PIAUÍ**  
**SECRETARIA DE INTEGRAÇÃO E DESENVOLVIMENTO REGIONAL -**  
**SIDERPI**

**devidamente registrado(s) na entidade profissional competente (CREA, CAU, ou CRT) da região onde os serviços foram executados, acompanhados(s) da(s) correspondente(s) Certidão (es) de Acervo Técnico – CAT, que comprove(m) ter o(s) profissional (is), executado para órgão ou entidade da administração pública direta ou indireta, federal, estadual, municipal ou do Distrito Federal, ou ainda, para empresa privada, obras/serviços de características técnicas similares às do objeto licitado. Os itens de serviços e parcelas de maior relevância com quantidades mínimas a serem comprovadas são os definidos na **Parte Específica** deste Edital.**

8.17.2.3.1. Para fins de comprovação de capacitação técnico-profissional, a empresa licitante poderá apresentar tantos atestados quanto julgar necessário, desde que, de profissionais pertencentes ao seu quadro e que comprovem o seu vínculo com a empresa.

8.17.2.3.2. O(s) atestado(s) deverá(ão) possuir informações suficientes para qualificar e quantificar os serviços executados, bem como possibilitar aferir sua veracidade junto ao(s) emitente(s) do(s) documento(s).

8.17.2.3.3. A comprovação do vínculo do(s) profissional(is) detentor do acervo técnico, do quadro da licitante, será atendida mediante a apresentação da declaração formal de sua disponibilidade, acompanhada de comprovação da anuência do profissional, ou através da apresentação dos documentos a seguir:

a) **Empregado:** Cópia do livro de registro de empregado registrado na Delegacia Regional do Trabalho - DRT ou cópia da Carteira de Trabalho e Previdência Social - CTPS anotada ou ainda, contrato de prestação de serviços, na forma da legislação trabalhista;

b) **Sócio:** Contrato Social devidamente registrado no órgão competente;

c) **Diretor:** Cópia do Contrato Social, em se tratando de firma individual ou limitada ou cópia da ata de eleição devidamente publicada na imprensa, em se tratando de sociedade anônima;



**ESTADO DO PIAUÍ**  
**SECRETARIA DE INTEGRAÇÃO E DESENVOLVIMENTO REGIONAL -**  
**SIDERPI**

**d) Profissional Autônomo:** Cópia do contrato de prestação de serviços, devidamente assinado pelas partes e com firmas reconhecidas;

**e) Responsável Técnico:** Além da cópia da Certidão expedida pelo CREA, CAU ou CRT da sede ou filial da licitante onde consta o registro do profissional como responsável técnico, deverá comprovar o vínculo em uma das formas contidas do subitem 8.17.2.3.3 ou nas alíneas “a” “b” “c” ou “d” retro.

8.17.2.3.4. Caso a licitante seja sociedade cooperativa, os responsáveis técnicos e/ou membros da equipe técnica de que trata o subitem 8.6.2.3.3 devem ser cooperados, demonstrando-se tal condição através da apresentação das respectivas atas de inscrição, da comprovação da integralização das respectivas quotas-partes e de três registros de presença desses cooperados em assembleias gerais ou nas reuniões seccionais, bem como da comprovação de que estão domiciliados em localidade abrangida na definição do artigo 4º, inciso XI, da Lei nº 5.764, de 1971.

8.17.2.3.5. Os profissionais indicados pelo licitante para fins de comprovação da capacitação técnico-profissional deverão participar da obra ou serviço objeto desta licitação, admitindo-se a substituição por profissionais de experiência equivalente ou superior, desde que aprovado pela Contratante.

8.17.2.4. Será exigida ainda declaração formal da licitante de que disporá, por ocasião da futura contratação, das instalações, aparelhamento e pessoal técnico considerados essenciais para a execução contratual, indicados na **Parte Específica** deste Edital.

#### 8.17.3. QUALIFICAÇÃO ECONÔMICO-FINANCEIRA

a) Certidão negativa de insolvência civil expedida pelo distribuidor do domicílio ou sede do licitante, caso se trate de pessoa física, ou de sociedade simples;



**ESTADO DO PIAUÍ**  
**SECRETARIA DE INTEGRAÇÃO E DESENVOLVIMENTO REGIONAL -**  
**SIDERPI**

- b) Certidão negativa de falência expedida pelo distribuidor da sede do fornecedor (Lei nº 14.133, de 2021, art. 69, *caput*, inciso II);
- c) O licitante deverá apresentar os seguintes índices contábeis, extraídos do balanço patrimonial, demonstração de resultado de exercício e demais demonstrações contábeis dos 2 (dois) últimos exercícios sociais, atestando a boa situação financeira, conforme art. 7.2 da IN/MARE 05/95, Portaria GAB. SEAD. Nº 88/15:

LG= Liquidez Geral – superior a 1

SG= Solvência Geral – superior a 1

LC= Liquidez Corrente – superior a 1

Sendo,

$LG = (AC + RLP) / (PC + PNC)$

$SG = AT / (PC + PNC)$

$LC = AC / PC$

Onde:

AC= Ativo Circulante

RLP= Realizável a Longo Prazo

PC= Passivo Circulante

PNC= Passivo Não Circulante

AT= Ativo Total

- c) As demonstrações contábeis apresentadas poderão ser submetidas à apreciação do Conselho Regional de Contabilidade.
- d) A **Parte Específica** deste Edital definirá se o atendimento dos índices econômicos previstos no item 8.17.3 deverá ser atestado mediante declaração assinada por profissional habilitado da área contábil, apresentada pelo fornecedor.
- e) A licitante que apresentar índice econômico igual ou inferior a 01 (um) em qualquer dos índices de Liquidez Geral, Solvência Geral e Liquidez Corrente, deverá comprovar que possui capital mínimo ou patrimônio líquido mínimo não inferior ao



**ESTADO DO PIAUÍ**  
**SECRETARIA DE INTEGRAÇÃO E DESENVOLVIMENTO REGIONAL -**  
**SIDERPI**

percentual definido na **Parte Específica** deste Edital, calculado sobre o preço estimado da contratação ou item pertinente, por meio de Balanço Patrimonial e demonstrações contábeis do último exercício, já exigíveis e apresentados na forma da lei, vedada a sua substituição por balancetes ou balanços provisórios.

f) As empresas criadas no exercício financeiro da licitação deverão atender a todas as exigências da habilitação e poderão substituir os demonstrativos contábeis pelo balanço de abertura. (Lei nº 14.133, de 2021, art. 65, §1º).

g) O balanço patrimonial, demonstração de resultado de exercício e demais demonstrações contábeis limitar-se-ão ao último exercício no caso de a pessoa jurídica ter sido constituída há menos de 2 (dois) anos. (Lei nº 14.133, de 2021, art. 69, §6º)

8.17.3.1. Para os consórcios não formados integralmente por microempresas ou empresas de pequeno porte, haverá um acréscimo de 10% a 30% para o consórcio em relação ao valor exigido para os licitantes individuais, conforme definido na **Parte Específica**, salvo justificativa anos autos.

**8.17.4. REGULARIDADE FISCAL, SOCIAL E TRABALHISTA**

a) Prova de inscrição no Cadastro Nacional de Pessoas Jurídicas ou no Cadastro de Pessoas Físicas, conforme o caso;

b) Prova de inscrição no cadastro de contribuintes estadual ou municipal, se houver, relativo ao domicílio ou sede do licitante, pertinente ao seu ramo de atividade e compatível com o objeto deste certame.

c) Prova de regularidade com o Fundo de Garantia do Tempo de Serviço – FGTS (CRF, fornecido pela Caixa Econômica Federal). Será aceito certificado da matriz em substituição ao da filial ou vice-versa quando, comprovadamente, houver arrecadação centralizada;

d) Prova de regularidade para com a Justiça do Trabalho emitida pelo TST (Certidão Negativa de débitos Trabalhistas, ou positiva com efeitos de negativa);



**ESTADO DO PIAUÍ**  
**SECRETARIA DE INTEGRAÇÃO E DESENVOLVIMENTO REGIONAL -**  
**SIDERPI**

e) Prova de regularidade fiscal perante a Fazenda Nacional, mediante apresentação de certidão expedida conjuntamente pela Secretaria da Receita Federal do Brasil (RFB) e pela Procuradoria-Geral da Fazenda Nacional (PGFN), referente a todos os créditos tributários federais e à Dívida Ativa da União (DAU) por elas administrados, inclusive aqueles relativos à Seguridade Social, nos termos da Portaria Conjunta nº 1.751, de 02/10/2014, do Secretário da Receita Federal do Brasil e da Procuradora-Geral da Fazenda Nacional;

f) Prova de regularidade para com a Fazenda Estadual e Municipal do domicílio ou sede do licitante, ou outra equivalente, na forma da lei;

8.17.4.1. Caso o fornecedor seja considerado isento dos tributos estaduais ou municipais relacionados ao objeto contratual, deverá comprovar tal condição mediante a apresentação de declaração da Fazenda respectiva do seu domicílio ou sede, ou outra equivalente, na forma da lei.

8.17.4.2. O fornecedor enquadrado como microempreendedor individual que pretenda auferir os benefícios do tratamento diferenciado previstos na Lei Complementar n. 123, de 2006, estará dispensado da prova de inscrição nos cadastros de contribuintes estadual e municipal.

8.18. Caso admitida a participação de cooperativas, será exigida a seguinte documentação complementar:

8.18.1. A relação dos cooperados que atendem aos requisitos técnicos exigidos para a contratação e que executarão o contrato, com as respectivas atas de inscrição e a comprovação de que estão domiciliados na localidade da sede da cooperativa, respeitado o disposto nos arts. 4º, inciso XI, 21, inciso I e 42, §§ 2º a 6º da Lei n. 5.764, de 1971;

8.18.2. A declaração de regularidade de situação do contribuinte individual – DRSCI, para cada um dos cooperados indicados;

8.18.3. A comprovação do capital social proporcional ao número de cooperados necessários à prestação do serviço;



**ESTADO DO PIAUÍ**  
**SECRETARIA DE INTEGRAÇÃO E DESENVOLVIMENTO REGIONAL -**  
**SIDERPI**

8.18.4. O registro previsto na Lei n. 5.764, de 1971, art. 107;

8.18.5. A comprovação de integralização das respectivas quotas-partes por parte dos cooperados que executarão o contrato;

8.18.6. Os seguintes documentos para a comprovação da regularidade jurídica da cooperativa: a) ata de fundação; b) estatuto social com a ata da assembleia que o aprovou; c) regimento dos fundos instituídos pelos cooperados, com a ata da assembleia; d) editais de convocação das três últimas assembleias gerais extraordinárias; e) três registros de presença dos cooperados que executarão o contrato em assembleias gerais ou nas reuniões seccionais; e f) ata da sessão que os cooperados autorizaram a cooperativa a contratar o objeto da licitação; e

8.18.7. A última auditoria contábil-financeira da cooperativa, conforme dispõe o art. 112 da Lei n. 5.764, de 1971, ou uma declaração, sob as penas da lei, de que tal auditoria não foi exigida pelo órgão fiscalizador.

8.19. Todos os documentos apresentados para habilitação deverão estar:

- a) Em nome da licitante, com número do CNPJ e com o respectivo endereço da mesma;
- b) Se a licitante for a matriz de uma empresa, todos os documentos deverão estar em nome da matriz;
- c) Se a licitante for a filial de uma empresa, todos os documentos deverão estar em nome desta filial;
- d) Se a licitante for a matriz da empresa e a fornecedora do objeto for uma de suas filiais, este fato deve ser expressamente registrado em declaração apresentada na qual a licitante indicará qual filial executará o objeto da licitação. Neste caso, os documentos relativos à regularidade fiscal, exigidos para a habilitação, deverão ser apresentados em nome da matriz e da filial, simultaneamente;
- e) Serão dispensados da filial aqueles documentos que, pela sua própria natureza, comprovadamente, forem emitidos somente em nome da matriz;



**ESTADO DO PIAUÍ**  
**SECRETARIA DE INTEGRAÇÃO E DESENVOLVIMENTO REGIONAL -**  
**SIDERPI**

f) Serão aceitos registros de CNPJ de licitantes matriz e filiais com diferenças de números nos documentos pertinentes ao CND e ao FGTS quando for comprovada a centralização do recolhimento dessas contribuições pela licitante.

8.20. A **Parte Específica** poderá exigir apresentação de atestado de vistoria como documento de habilitação, conforme art. 62, § 2º, da Lei n. 14.133/2021.

8.20.1. O licitante que optar por realizar vistoria prévia terá disponibilizado pela Administração data e horário exclusivos, a ser agendado através de e-mail ou telefone definidos na **Parte Específica** deste Edital, de modo que seu agendamento não coincida com o agendamento de outros licitantes.

8.20.2. O prazo para vistoria iniciar-se-á no dia útil seguinte ao da publicação do Edital, estendendo-se até o dia útil anterior à sessão pública.

8.20.3. Para a vistoria, o licitante ou o seu representante legal deverão estar devidamente identificados, apresentando documento de identidade civil e documento expedido pela empresa comprovando sua habilitação para o ato.

8.20.4. Eventuais dúvidas de natureza técnica decorrentes da realização da vistoria deverão ser encaminhadas à Comissão de Licitação, através dos contatos indicados no item 8.20.1 da **Parte Específica** deste Edital, antes da data fixada para a sessão pública.

8.20.5. A não realização da vistoria, quando facultativa, não poderá embasar posteriores alegações de desconhecimento das instalações, dúvidas ou esquecimentos de quaisquer detalhes dos locais da prestação dos serviços, devendo a licitante vencedora assumir os ônus dos serviços decorrentes.

8.20.6. Caso o licitante opte por não realizar vistoria, poderá substituir a declaração exigida no presente item por declaração formal assinada pelo seu responsável técnico acerca do conhecimento pleno das condições e peculiaridades da contratação.

## **9. DA IMPUGNAÇÃO AO EDITAL E DO PEDIDO DE ESCLARECIMENTOS**



**ESTADO DO PIAUÍ**  
**SECRETARIA DE INTEGRAÇÃO E DESENVOLVIMENTO REGIONAL -**  
**SIDERPI**

9.1. Qualquer pessoa é parte legítima para impugnar este Edital por irregularidade na aplicação da Lei nº 14.133, de 2021, devendo protocolar o pedido até 03 (três) dias úteis antes da data da abertura do certame.

9.2. A resposta à impugnação ou ao pedido de esclarecimento será divulgado em sítio eletrônico oficial no prazo de até 3 (três) dias úteis, limitado ao último dia útil anterior à data da abertura do certame.

9.3. A impugnação e o pedido de esclarecimento poderão ser realizados por forma eletrônica, pelos meios definidos na **Parte Específica** deste Edital.

9.4. As impugnações e pedidos de esclarecimentos não suspendem os prazos previstos no certame.

9.4.1. A concessão de efeito suspensivo à impugnação é medida excepcional e deverá ser motivada pelo agente de contratação, nos autos do processo de licitação.

9.5. Acolhida a impugnação, será definida e publicada nova data para a realização do certame, exceto quando a alteração não comprometer a formulação das propostas.





**ESTADO DO PIAUÍ**  
**SECRETARIA DE INTEGRAÇÃO E DESENVOLVIMENTO REGIONAL -**  
**SIDERPI**

**10. DOS RECURSOS ADMINISTRATIVOS**

10.1. A interposição de recurso referente ao julgamento das propostas, à habilitação ou inabilitação de licitantes, à anulação ou revogação da licitação, observará o disposto no art. 165 da Lei nº 14.133, de 2021.

10.2. O prazo recursal é de 3 (três) dias úteis, contados da data de intimação ou de lavratura da ata.

10.3. Quando o recurso apresentado impugnar o julgamento das propostas ou o ato de habilitação ou inabilitação do licitante:

10.3.1. a intenção de recorrer deverá ser manifestada imediatamente, sob pena de preclusão;

10.3.2. o prazo para apresentação das razões recursais será iniciado na data de intimação ou de lavratura da ata de habilitação ou inabilitação;

10.3.3. na hipótese de adoção da inversão de fases prevista no § 1º do art. 17 da Lei nº 14.133, de 2021, o prazo para apresentação das razões recursais será iniciado na data de intimação da ata de julgamento.

10.4. Os recursos deverão ser encaminhados em campo próprio do sistema.

10.5. O recurso será dirigido à autoridade que tiver editado o ato ou proferido a decisão recorrida, a qual poderá reconsiderar sua decisão no prazo de 3 (três) dias úteis, ou, nesse mesmo prazo, encaminhar recurso para a autoridade superior, a qual deverá proferir sua decisão no prazo de 10 (dez) dias úteis, contado do recebimento dos autos.

10.6. Os recursos interpostos fora do prazo não serão conhecidos.

10.7. O prazo para apresentação de contrarrazões ao recurso pelos demais licitantes será de 3 (três) dias úteis, contados da data da intimação pessoal ou da divulgação da interposição do recurso, assegurada a vista imediata dos elementos indispensáveis à defesa de seus interesses.

10.8. O recurso e o pedido de reconsideração terão efeito suspensivo do ato ou da decisão recorrida até que sobrevenha decisão final da autoridade competente.

10.9. O acolhimento do recurso invalida tão somente os atos insuscetíveis de aproveitamento.



**ESTADO DO PIAUÍ**  
**SECRETARIA DE INTEGRAÇÃO E DESENVOLVIMENTO REGIONAL -**  
**SIDERPI**

10.10. Os autos do processo permanecerão com vista franqueada aos interessados no sítio eletrônico indicado na **Parte Específica** deste Edital.

## **11. DO CONTRATO E DA ATA DE REGISTRO DE PREÇOS**

11.1 Para a execução dos serviços pelo licitante vencedor do certame será celebrado contrato entre este e a Contratante.

11.2. O fornecedor, após a assinatura do contrato, fica obrigado ao cumprimento dos prazos e todas as condições estabelecidas nas suas cláusulas e no edital.

11.3. A recusa da execução do serviço ou o não cumprimento de qualquer obrigação prevista ensejará a aplicação das penalidades previstas no edital e no instrumento contratual.

11.4. O fornecedor será convocado para assinar o contrato ou instrumento equivalente, ocasião em que terá o prazo de 05 (cinco) dias úteis, prorrogável uma vez por igual período, para a realização do ato, mediante a apresentação de motivo justo e aceito pela Contratante, sob pena de decair o direito à contratação, sem prejuízo da aplicação das penalidades cabíveis.

11.5. Quando o licitante convocado não comparecer para a assinatura do instrumento contratual no prazo e nas condições estabelecidas, poderá ser convocado outro licitante, na ordem de classificação, para a celebração do contrato nas condições propostas pelo licitante vencedor.

11.5.1. Na hipótese de nenhum dos licitantes aceitar a contratação nos termos do item 11.5, a Administração, observados o valor estimado e sua eventual atualização nos termos do edital, poderá:

- a) convocar os licitantes remanescentes para negociação, na ordem de classificação, com vistas à obtenção de preço melhor, mesmo que acima do preço do adjudicatário;
- b) adjudicar e celebrar o contrato nas condições ofertadas pelos licitantes remanescentes, atendida a ordem classificatória, quando frustrada a negociação de melhor condição.



**ESTADO DO PIAUÍ**  
**SECRETARIA DE INTEGRAÇÃO E DESENVOLVIMENTO REGIONAL -**  
**SIDERPI**

11.6. A recusa injustificada do adjudicatário em assinar o contrato ou em aceitar ou retirar o instrumento equivalente no prazo estabelecido pela Administração caracterizará o descumprimento total da obrigação assumida e o sujeitará às penalidades legalmente estabelecidas e à imediata perda da garantia de proposta em favor do órgão ou entidade licitante.

11.6.1. A regra do item 11.6 não se aplicará aos licitantes remanescentes convocados na forma do subitem 11.5.1, “a”.

11.7. As obrigações da contratante e da contratada, os critérios de recebimento e aceitação do objeto e de fiscalização, as sanções ao contratado, as condições de pagamento, a vigência do contrato e eventual possibilidade de subcontratação encontram-se previstos no Termo de Contrato ou Projeto Básico anexos a este Edital.

11.8. As disposições relativas ao preço e respectivo reajuste encontram-se previstas na minuta de **Contrato** anexa a este Edital.

11.9. A minuta de **Contrato** anexa a este Edital definirá eventual prestação de garantia de execução pelo licitante vencedor.

11.10. Caso seja adotado o Sistema de Registro de Preços ao presente certame, deverão ainda ser observadas as seguintes disposições:

11.10.1. Após a homologação da licitação, o fornecedor será convocado para assinar a Ata de Registro de Preços no prazo de 05 (cinco) dias úteis, prorrogável uma vez por igual período, mediante a apresentação de motivo justo e aceito pela Contratante, sob pena de decair o direito, sem prejuízo da aplicação das penalidades cabíveis.

11.10.2. Alternativamente à convocação para comparecer perante o órgão ou entidade para a assinatura da Ata de Registro de Preços, a Administração poderá encaminhá-la para assinatura, mediante correspondência postal com aviso de recebimento (AR) ou meio eletrônico, para que seja assinada no prazo de 05 (cinco) dias úteis.

11.10.4. Serão formalizadas tantas Atas de Registro de Preços quanto necessárias para o registro de todos os itens constantes no Projeto Básico, com a indicação do



**ESTADO DO PIAUÍ**  
**SECRETARIA DE INTEGRAÇÃO E DESENVOLVIMENTO REGIONAL -**  
**SIDERPI**

licitante vencedor, a descrição do(s) item(ns), as respectivas quantidades, preços registrados e demais condições.

11.10.5. Quando o convocado não assinar a ata de registro de preços no prazo e condições estabelecidos no subitem 11.10.1, e observado o disposto no item 2.7.2, fica facultado à Administração convocar os licitantes remanescentes, na ordem de classificação, para fazê-lo em igual prazo e nas mesmas condições propostas pelo primeiro classificado, sem prejuízo das sanções ao vencedor que se recusar a assinar a ata.

## **12. DAS SANÇÕES ADMINISTRATIVAS AOS LICITANTES**

12.1. Comete infração administrativa, nos termos da lei, o licitante que, com dolo ou culpa:

12.1.1 deixar de entregar a documentação exigida para o certame ou não entregar qualquer documento que tenha sido solicitado pelo/a agente de contratação/a durante o certame;

12.1.2. Salvo em decorrência de fato superveniente devidamente justificado, não mantiver a proposta, em especial quando:

- a) não enviar a proposta adequada ao último lance ofertado ou após a negociação;
- b) recusar-se a enviar o detalhamento da proposta quando exigível;
- c) pedir para ser desclassificado quando encerrada a etapa competitiva; ou
- d) deixar de apresentar amostra;
- e) apresentar proposta ou amostra em desacordo com as especificações do edital;

12.1.3. não celebrar o contrato ou não entregar a documentação exigida para a contratação, quando convocado dentro do prazo de validade de sua proposta;

12.1.4. recusar-se, sem justificativa, a assinar o contrato ou a ata de registro de preço, ou a aceitar ou retirar o instrumento equivalente no prazo estabelecido pela Administração;

12.1.5. apresentar declaração ou documentação falsa exigida para o certame ou prestar declaração falsa durante a licitação;



**ESTADO DO PIAUÍ**  
**SECRETARIA DE INTEGRAÇÃO E DESENVOLVIMENTO REGIONAL -**  
**SIDERPI**

12.1.6. fraudar a licitação;

12.1.7. comportar-se de modo inidôneo ou cometer fraude de qualquer natureza, em especial quando:

a) agir em conluio ou em desconformidade com a lei;

b) induzir deliberadamente a erro no julgamento;

c) apresentar amostra falsificada ou deteriorada;

12.1.8. praticar atos ilícitos com vistas a frustrar os objetivos da licitação;

12.1.9. praticar ato lesivo previsto no art. 5º da Lei n.º 12.846, de 2013.

12.2. Com fulcro na Lei nº 14.133, de 2021, a Administração poderá, garantida a prévia defesa, aplicar aos licitantes e/ou adjudicatários as seguintes sanções, sem prejuízo das responsabilidades civil e criminal:

12.2.1. advertência;

12.2.2. multa;

12.2.3. impedimento de licitar e contratar; e

12.2.4. declaração de inidoneidade para licitar ou contratar, enquanto perdurarem os motivos determinantes da punição ou até que seja promovida sua reabilitação perante a própria autoridade que aplicou a penalidade.

12.3. Na aplicação das sanções serão considerados:

12.3.1. a natureza e a gravidade da infração cometida;

12.3.2. as peculiaridades do caso concreto;

12.3.3. as circunstâncias agravantes ou atenuantes;

12.3.4. os danos que dela provierem para a Administração Pública;

12.3.5. a implantação ou o aperfeiçoamento de programa de integridade, conforme normas e orientações dos órgãos de controle.

12.4. A multa será recolhida em percentual de 0,5% a 30% incidente sobre o valor do contrato licitado, recolhida no prazo máximo de **15 (quinze) dias** úteis, a contar da comunicação oficial.

12.4.1. Para as infrações previstas nos itens 12.1.1, 12.1.2, 12.1.3 e 12.1.4 a multa será de 0,5% a 15% do valor do contrato licitado.



**ESTADO DO PIAUÍ**  
**SECRETARIA DE INTEGRAÇÃO E DESENVOLVIMENTO REGIONAL -**  
**SIDERPI**

12.4.2. Para as infrações previstas nos itens 12.1.5, 12.1.6, 12.1.7, 12.1.8 e 12.1.9 a multa será de 15% a 30% do valor do contrato licitado.

12.5. As sanções de advertência, impedimento de licitar e contratar e declaração de inidoneidade para licitar ou contratar poderão ser aplicadas cumulativamente com a penalidade de multa.

12.6. Na aplicação da sanção de multa será facultada a defesa do interessado no prazo de 15 (quinze) dias úteis, contado da data de sua intimação.

12.7. A sanção de impedimento de licitar e contratar será aplicada ao responsável em decorrência das infrações administrativas relacionadas nos itens 12.1.1, 12.1.2, 12.1.3 e 12.1.4, quando não se justificar a imposição de penalidade mais grave, e impedirá o responsável de licitar e contratar no âmbito da Administração Pública direta e indireta do ente federativo a qual pertencer o órgão ou entidade, pelo prazo máximo de 3 (três) anos.

12.8. Poderá ser aplicada ao responsável a sanção de declaração de inidoneidade para licitar ou contratar, em decorrência da prática das infrações dispostas nos itens 12.1.5, 12.1.6, 12.1.7, 12.1.8 e 12.1.9, bem como pelas infrações administrativas previstas nos itens 12.1.1, 12.1.2, 12.1.3 e 12.1.4 que justifiquem a imposição de penalidade mais grave que a sanção de impedimento de licitar e contratar, cuja duração observará o prazo previsto no art. 156, §5º, da Lei n.º 14.133/2021.

12.9. A recusa injustificada do adjudicatário em assinar o contrato ou a ata de registro de preço, ou em aceitar ou retirar o instrumento equivalente no prazo estabelecido pela Administração, descrita nos itens 12.1.3 e 12.1.4, caracterizará o descumprimento total da obrigação assumida e o sujeitará às penalidades e à imediata perda da garantia de proposta em favor do órgão ou entidade promotora da licitação.

12.10. A apuração de responsabilidade relacionadas às sanções de impedimento de licitar e contratar e de declaração de inidoneidade para licitar ou contratar demandará a instauração de processo de responsabilização a ser conduzido por comissão composta por 2 (dois) ou mais servidores estáveis, que avaliará fatos e circunstâncias conhecidos e intimará o licitante ou o adjudicatário para, no prazo de 15 (quinze) dias úteis, contado da



**ESTADO DO PIAUÍ**  
**SECRETARIA DE INTEGRAÇÃO E DESENVOLVIMENTO REGIONAL -**  
**SIDERPI**

data de sua intimação, apresentar defesa escrita e especificar as provas que pretenda produzir.

12.10.1. Em órgão ou entidade da Administração Pública cujo quadro funcional não seja formado de servidores estatutários, a comissão a que se refere o item 12.10 será composta de 2 (dois) ou mais empregados públicos pertencentes aos seus quadros permanentes, preferencialmente com, no mínimo, 03 (três) anos de tempo de serviço no órgão ou entidade.

12.11. Caberá recurso no prazo de 15 (quinze) dias úteis da aplicação das sanções de advertência, multa e impedimento de licitar e contratar, contado da data da intimação, o qual será dirigido à autoridade que tiver proferido a decisão recorrida, que, se não a reconsiderar no prazo de 5 (cinco) dias úteis, encaminhará o recurso com sua motivação à autoridade superior, que deverá proferir sua decisão no prazo máximo de 20 (vinte) dias úteis, contado do recebimento dos autos.

12.12. Caberá a apresentação de pedido de reconsideração da aplicação da sanção de declaração de inidoneidade para licitar ou contratar no prazo de 15 (quinze) dias úteis, contado da data da intimação, e decidido no prazo máximo de 20 (vinte) dias úteis, contado do seu recebimento.

12.13. O recurso e o pedido de reconsideração terão efeito suspensivo do ato ou da decisão recorrida até que sobrevenha decisão final da autoridade competente.

12.14. A aplicação das sanções previstas neste edital não exclui, em hipótese alguma, a obrigação de reparação integral dos danos causados.

### **13. DAS DISPOSIÇÕES GERAIS**

13.1. Será divulgada ata da sessão pública no sistema eletrônico.

13.2. Não havendo expediente ou ocorrendo qualquer fato superveniente que impeça a realização do certame na data marcada, a sessão será automaticamente transferida para o primeiro dia útil subsequente, no mesmo horário anteriormente estabelecido, desde que não haja comunicação em contrário, pelo Agente de contratação.



**ESTADO DO PIAUÍ**  
**SECRETARIA DE INTEGRAÇÃO E DESENVOLVIMENTO REGIONAL -**  
**SIDERPI**

13.3. Todas as referências de tempo no Edital, no aviso e durante a sessão pública observarão o horário de Brasília - DF.

13.4. A homologação do resultado desta licitação não implicará direito à contratação.

13.5. As normas disciplinadoras da licitação serão sempre interpretadas em favor da ampliação da disputa entre os interessados, desde que não comprometam o interesse da Administração, o princípio da isonomia, a finalidade e a segurança da contratação.

13.6. Os licitantes assumem todos os custos de preparação e apresentação de suas propostas e a Administração não será, em nenhum caso, responsável por esses custos, independentemente da condução ou do resultado do processo licitatório.

13.7. Na contagem dos prazos estabelecidos neste Edital e seus Anexos, excluir-se-á o dia do início e incluir-se-á o do vencimento. Só se iniciam e vencem os prazos em dias de expediente na Administração.

13.8. O desatendimento de exigências formais não essenciais não importará o afastamento do licitante, desde que seja possível o aproveitamento do ato, observados os princípios da isonomia e do interesse público.

13.9. Em caso de divergência entre disposições deste Edital e de seus anexos ou demais peças que compõem o processo, prevalecerá as deste Edital.

13.10. Os documentos exigidos deverão ser apresentados em original ou cópia autenticada.

13.11. Os documentos apresentados, que forem retirados via internet, não precisarão ser autenticados, devendo sua autenticidade ser verificada posteriormente pelo agente de contratação.

13.12. A cópia do texto integral deste Edital se encontra disponível em endereços eletrônicos e na sede da Contratante, ambos mencionados na **Parte Específica** deste Edital.

13.13. Para as demais condições de contratação observar-se-ão as disposições constantes dos Anexos deste Edital.

13.14. Integram este Edital, e dele fazem parte integrante, os seguintes Anexos, além de outros porventura mencionados na **Parte Específica** deste Edital:





**ESTADO DO PIAUÍ**  
**SECRETARIA DE INTEGRAÇÃO E DESENVOLVIMENTO REGIONAL -**  
**SIDERPI**

ANEXO I - Minuta do Contrato;

ANEXO II - Modelo de Declaração sobre Empregados Menores;

ANEXO III – Declaração de Instalação do Canteiro de Obras e de Disponibilidade das Máquinas e Equipamentos;

ANEXO IV - Declaração de Conhecimento dos Detalhes Executivos e local da obra;

ANEXO V – Modelo Proposta de Preços;

ANEXO VI- Declaração de enquadramento como ME/EPP;

ANEXO VII – Projeto Básico

ANEXO VIII – Matriz de Risco



**ESTADO DO PIAUÍ**  
**SECRETARIA DE INTEGRAÇÃO E DESENVOLVIMENTO REGIONAL -**  
**SIDERPI**

**PARTE ESPECÍFICA**

As seguintes informações específicas sobre a Licitação deverão complementar, suplementar ou modificar as disposições presentes na Parte Geral. Sempre que ocorra conflito, as disposições aqui contidas prevalecem sobre aquelas.

<b>Parte Geral</b>	<b>Definições da Parte Específica</b>
<b>1.1</b>	<p>Sistema Eletrônico utilizado no certame: <a href="http://www.comprasnet.gov.br">www.comprasnet.gov.br</a></p> <p>Cadastro eletrônico de fornecedores: CADUF/PI</p> <p><b>DATA ABERTURA DAS PROPOSTA E DA SESSÃO DISPUTA DE PREÇOS: 14/07/2026 AS 10:00H (horário de Brasília)</b></p> <p>Local: Sala da Comissão de Contratação da SIDERPI.</p> <p>INFORMAÇÕES: Comissão de Contratação desta Secretaria, na Av. Antonino Freire, 1473 – Centro – 1º Andar, CEP 64001-40, Teresina/PI, de 8:00h às 13:30h; e-mail: <a href="mailto:cpl@siderpi.pi.gov.br">cpl@siderpi.pi.gov.br</a></p> <p>Quaisquer informações e esclarecimentos a respeito da operacionalização no sistema <a href="http://www.comprasnet.gov.br">www.comprasnet.gov.br</a> deverão ser esclarecidos junto ao Suporte do Fornecedor</p>
<b>2.1</b>	<p>O objeto da presente licitação é a escolha da proposta mais vantajosa para a contratação de EXECUÇÃO DOS SERVIÇOS DE LIMPEZA, REFORMA E AMPLIAÇÃO DE BARREIROS NA ZONA RURAL DO MUNICÍPIO DE BONFIM DO PIAUÍ, conforme condições, quantidades e exigências estabelecidas no Projeto Básico em anexo.</p>
<b>2.2</b>	<p>( x ) A licitação compõe-se de item único, conforme tabela abaixo, sagrando-se vencedor o licitante que ofertar o menor preço.</p>



**ESTADO DO PIAUÍ**  
**SECRETARIA DE INTEGRAÇÃO E DESENVOLVIMENTO REGIONAL -**  
**SIDERPI**

	<p>( ) A licitação será dividida em itens, conforme tabela abaixo, facultando-se ao licitante a participação em quantos itens forem de seu interesse.</p> <p>( ) A licitação será dividida em lotes, formados por um ou mais itens, conforme tabela abaixo, facultando-se ao licitante a participação em quantos lotes forem de seu interesse, devendo oferecer proposta para todos os itens que o compõem.</p> <p>( ) O objeto da presente licitação será adjudicado por preço global, haja vista a natureza indivisível do objeto.</p> <p>( ) O objeto da presente licitação será adjudicado por preço global, com vistas a evitar o prejuízo para o conjunto ou a perda de economia de escala.</p>
<b>2.3</b>	<p>( x ) Foi estimado o Preço Total de R\$ 503.426,80 (Quinhentos e três mil, quatrocentos e vinte e seis reais e oitenta centavos), conforme planilha orçamentária que integra o projeto básico em anexo, ou anteprojeto no caso de contratação integrada ou semi-integrada (orçamento sintético), sendo que os preços unitários e globais estimados representam os preços máximos que a Administração se dispõe a pagar em relação a cada item. ( ) Foi estimado o Preço Total de (...), sendo que os preços máximos que a Administração se dispõe a pagar em relação a cada item correspondem aos preços unitários e globais estimados acrescidos do percentual definido na planilha orçamentária que integra o projeto básico em anexo, ou anteprojeto no caso de contratação integrada ou semi-integrada (orçamento sintético).</p> <p>( ) Os documentos referentes aos orçamentos, bem como o preço estimado da contratação, possuem caráter sigiloso e serão disponibilizados exclusivamente aos órgãos de controle interno e externo, conforme o disposto no art. 24 da Lei nº 14.133/2021.</p> <p>2.3.1. O preço estimado ou o preço máximo aceitável para a contratação será tornado público apenas e imediatamente após definido o resultado</p>



**ESTADO DO PIAUÍ**  
**SECRETARIA DE INTEGRAÇÃO E DESENVOLVIMENTO REGIONAL -**  
**SIDERPI**

	do julgamento das propostas, sem prejuízo da divulgação do detalhamento dos quantitativos e das demais informações necessárias à elaboração das propostas.
<b>2.3.1</b>	O BDI utilizado como referencial para o cálculo dos preços unitários, pela Contratante, é de 24,04% (vinte e quatro vírgula quatro centesimos por cento), cujo patamar será considerado por ocasião do julgamento das propostas.
<b>2.4</b>	<p>( x ) A execução do serviço ocorrerá sob o regime empreitada por preço unitário.</p> <p>( ) A execução do serviço ocorrerá sob o regime empreitada por preço global.</p> <p>( ) A execução do serviço ocorrerá sob o regime empreitada integral.</p> <p>( ) A execução do serviço ocorrerá sob o regime tarefa.</p> <p>( ) A execução do serviço ocorrerá sob o regime de contratação integrada.</p> <p>( ) A execução do serviço ocorrerá sob o regime de contratação semi-integrada.</p>
<b>2.6</b>	<p>( x ) A presente licitação não adotará o Sistema de Registro de Preços.</p> <p>( ) A presente licitação adotará o Sistema de Registro de Preços.</p>
<b>3.2.1</b>	<p>( x ) O presente certame não é restrito a microempresas e empresas de pequeno porte, sendo destinado à ampla concorrência.</p> <p>( ) Para os itens (...), (...), a participação é exclusiva a microempresas, empresas de pequeno porte e equiparadas, e às sociedades cooperativas enquadradas no art. 34 da Lei 11.488/2008, nos termos do art. 48, I, da Lei Complementar nº 123/2006.</p>



**ESTADO DO PIAUÍ**  
**SECRETARIA DE INTEGRAÇÃO E DESENVOLVIMENTO REGIONAL -**  
**SIDERPI**

	<p>( ) Para os itens (...), (...), a participação é exclusiva a microempresas e empresas de pequeno porte, nos termos do art. 48, I, da Lei Complementar nº 123/2006; e para os itens (...), (...), haverá reserva de (máximo de 25%) para as referidas entidades, na forma do art. 48, III, da Lei Complementar nº 123/2006.</p> <p>3.2.1.1 Na hipótese de não haver vencedor para a cota reservada, na forma do art. 48, incisos I e III, da Lei Complementar nº 123, de 2006, esta poderá ser adjudicada ao vencedor da cota principal ou, diante de sua recusa, aos licitantes remanescentes, desde que pratiquem o preço do primeiro colocado da cota principal.</p> <p>3.2.1.2. Se a mesma empresa vencer a cota reservada e a cota principal, a Adjudicação das cotas deverá ocorrer pelo menor preço.</p>
<b>3.3</b>	<p>( x ) Poderão participar empresas em consórcio, observadas as normas constantes no subitem 3.3 da <b>Parte Geral</b> deste Edital.</p> <p>( ) Não poderão participar desta licitação consórcio de empresas, qualquer que seja a sua forma de constituição. A vedação a participação de consórcio neste certame justifica-se diante da natureza do objeto licitado, o qual apresenta natureza comum, podendo ser ofertado por um número amplo de potenciais participantes, inclusive empresas de pequeno e médio porte que em sua maioria apresentam o mínimo exigido no tocante a qualificação técnica e econômico-financeira, não implicando em qualquer limitação quanto a competitividade.</p>
<b>3.11</b>	<p>( ) Será permitida a participação de cooperativas, desde que apresentem modelo de gestão operacional adequado ao objeto desta licitação, com</p>



**ESTADO DO PIAUÍ**  
**SECRETARIA DE INTEGRAÇÃO E DESENVOLVIMENTO REGIONAL -**  
**SIDERPI**

	<p>compartilhamento ou rodízio das atividades de coordenação e supervisão da execução dos serviços, e desde que os serviços contratados sejam executados obrigatoriamente pelos cooperados, vedando-se qualquer intermediação ou subcontratação.</p> <p>( x ) Não será permitida a participação da cooperativas no certame.</p>
<b>4.1</b>	<p>( x ) A fase de habilitação sucederá as fases de apresentação de propostas e lances e de julgamento.</p> <p>( ) A fase habilitação antecederá as fases de apresentação de propostas e lances de julgamento.</p>
<b>4.8</b>	<p>( x ) Considerando que o sistema de compras utilizado no certame não possui as funcionalidades respectivas, as declarações indicadas nos itens 4.4 a 4.6 deverão ser encaminhadas juntamente com os documentos de habilitação.</p> <p>( ) As declarações indicadas nos itens 4.4 a 4.6 deverão ser assinaladas no campo próprio do sistema.</p>
<b>4.16</b>	<p>( x ) Será exigido o recolhimento de R\$ 5.034,26 (cinco mil e trinta e quatro reais e vinte e seis centavos) a título de Garantia de Proposta.</p> <p>4.16.1. A garantia de proposta será devolvida aos licitantes no prazo de 10 (dez) dias úteis, contado da assinatura do contrato ou da data em que for declarada fracassada a licitação.</p> <p>4.16.2. A garantia de proposta poderá ser prestada nas seguintes modalidades:</p> <p>a) caução em dinheiro ou em títulos da dívida pública emitidos sob a forma escritural, mediante registro em sistema centralizado de liquidação e de custódia autorizado pelo Banco Central do Brasil, e avaliados por seus valores econômicos, conforme definido pelo Ministério da Economia;</p>



**ESTADO DO PIAUÍ**  
**SECRETARIA DE INTEGRAÇÃO E DESENVOLVIMENTO REGIONAL -**  
**SIDERPI**

	<p>b) seguro-garantia;</p> <p>c) fiança bancária emitida por banco ou instituição financeira devidamente autorizada a operar no País pelo Banco Central do Brasil.</p> <p>( ) Não será exigida garantia de proposta como requisito de pré-habilitação.</p>
<b>5.1</b>	Valor unitário e total do item; Descrição detalhada do objeto, devendo conter as informações conforme as especificações contidas no Projeto básico.
<b>5.8</b>	A proposta comercial terá validade mínima de 60(sessenta) dias, a contar da data da abertura da sessão pública.
<b>6.6</b>	O lance deverá ser ofertado pelo valor total do item/lote.
<b>6.9</b>	( X ) O intervalo mínimo de diferença de valores ou percentuais entre os lances, que incidirá tanto em relação aos lances intermediários quanto em relação à proposta que cobrir a melhor oferta, deverá ser <b>R\$ 100,00 (cem) reais.</b>
<b>6.11</b>	<p>( ) Será adotado para o envio de lances o modo de disputa “<i>aberto</i>”, em que as licitantes apresentarão lances públicos e sucessivos, com prorrogações.</p> <p>( x ) Será adotado para o envio de lances o modo de disputa “<i>aberto e fechado</i>”, em que as licitantes apresentarão lances públicos e sucessivos, com lance final e fechado.</p> <p>( ) Será adotado para o envio de lances o modo de disputa “<i>fechado e aberto</i>”, em que somente poderão participar da etapa aberta os licitantes que apresentarem a proposta de menor preço/ maior percentual de desconto e os das propostas até 10% (dez por cento) superiores/inferiores àquela, em que os licitantes apresentarão lances públicos e sucessivos, até o encerramento da sessão e eventuais prorrogações.</p>



**ESTADO DO PIAUÍ**  
**SECRETARIA DE INTEGRAÇÃO E DESENVOLVIMENTO REGIONAL -**  
**SIDERPI**

<b>6.22.4</b>	O prazo para o licitante detentor da melhor proposta encaminhar proposta readequada ao último lance ofertado, em formato digital, via sistema, é de 02 (duas) horas contadas a partir da solicitação do agente de contratação.
<b>6.22.5, “e.12”</b>	<p>( ) Quanto aos custos indiretos incidentes sobre as parcelas relativas ao fornecimento de materiais e equipamentos, o licitante deverá apresentar um percentual reduzido de BDI, compatível com a natureza do objeto, conforme modelo anexo ao Edital, que indicará quais materiais e equipamentos terão BDI reduzido.</p> <p>( x ) Não será permitido ao licitante a apresentação de percentual reduzido de BDI.</p>
<b>8.9.1</b>	Os documentos exigidos para habilitação que não estejam contemplados no cadastro eletrônico de fornecedores serão enviados por meio do sistema, em formato digital, no prazo de no mínimo, 02 (duas horas) podendo se prorrogado por igual período, contado da solicitação do agente de contratação, desde que justificado.
<b>8.17.1, “k”</b>	k) No caso de exercício de atividade de (...): ato de registro ou autorização para funcionamento expedido pelo (órgão competente), nos termos do artigo (...) da (o) (...Lei/Decreto...) nº (...)/(...). <b>NÃO SE APLICA.</b>
<b>8.17.1, “l”</b>	<p>( ) Serão exigidos os seguintes documentos adicionais:</p> <p style="padding-left: 40px;">I (...);</p> <p style="padding-left: 40px;">II (...);</p> <p>( x ) Não serão exigidos documentos adicionais.</p>
<b>8.17.2.1</b>	( X ) Será exigido registro ou inscrição da empresa licitante no CREA (Conselho Regional de Engenharia e Agronomia); e/ou CAU (Conselho de





**ESTADO DO PIAUÍ**  
**SECRETARIA DE INTEGRAÇÃO E DESENVOLVIMENTO REGIONAL -**  
**SIDERPI**

	Arquitetura e Urbanismo), conforme as áreas de atuação previstas no Projeto Básico, em plena validade;							
8.17.2.2	<p>Quanto à capacitação técnico-operacional: apresentação de um ou mais atestados de capacidade técnica, fornecido por pessoa jurídica de direito público ou privado devidamente identificada, em nome do licitante, relativo à execução do serviço de engenharia, compatível em características, quantidades e prazos com o objeto da presente licitação, envolvendo as parcelas de maior relevância e valor significativo do objeto da licitação. Para fins da comprovação de que trata este subitem, os atestados deverão dizer respeito a contratos executados com as seguintes características mínimas:</p> <table><tr><th>SERVIÇOS</th><th>EXIGENCIA</th></tr><tr><td>ESCAVAÇÃO HORIZONTAL, INCLUINDO CARGA, DESCARGA E TRANSPORTE EM SOLO DE 1A CATEGORIA COM TRATOR DE ESTEIRAS (100HP/LÂMINA: 2,19M3) E CAMINHÃO BASCULANTE DE 10M3, DMT ATÉ 200M. AF_07/2020</td><td>5.200,00 M3</td></tr><tr><td>CONSTRUÇÃO DE BASE E SUB-BASE PARA PAVIMENTAÇÃO DE SOLO DE COMPORTAMENTO LATERÍTICO (ARENOSO), COM ESPESSURA DE 15 CM - EXCLUSIVE ESCAVAÇÃO, CARGA E TRANSPORTE E SOLO. AF_09/202</td><td>5.200,00M</td></tr></table>		SERVIÇOS	EXIGENCIA	ESCAVAÇÃO HORIZONTAL, INCLUINDO CARGA, DESCARGA E TRANSPORTE EM SOLO DE 1A CATEGORIA COM TRATOR DE ESTEIRAS (100HP/LÂMINA: 2,19M3) E CAMINHÃO BASCULANTE DE 10M3, DMT ATÉ 200M. AF_07/2020	5.200,00 M3	CONSTRUÇÃO DE BASE E SUB-BASE PARA PAVIMENTAÇÃO DE SOLO DE COMPORTAMENTO LATERÍTICO (ARENOSO), COM ESPESSURA DE 15 CM - EXCLUSIVE ESCAVAÇÃO, CARGA E TRANSPORTE E SOLO. AF_09/202	5.200,00M
SERVIÇOS	EXIGENCIA							
ESCAVAÇÃO HORIZONTAL, INCLUINDO CARGA, DESCARGA E TRANSPORTE EM SOLO DE 1A CATEGORIA COM TRATOR DE ESTEIRAS (100HP/LÂMINA: 2,19M3) E CAMINHÃO BASCULANTE DE 10M3, DMT ATÉ 200M. AF_07/2020	5.200,00 M3							
CONSTRUÇÃO DE BASE E SUB-BASE PARA PAVIMENTAÇÃO DE SOLO DE COMPORTAMENTO LATERÍTICO (ARENOSO), COM ESPESSURA DE 15 CM - EXCLUSIVE ESCAVAÇÃO, CARGA E TRANSPORTE E SOLO. AF_09/202	5.200,00M							
8.17.2.3	ESCAVAÇÃO HORIZONTAL, INCLUINDO CARGA, DESCARGA E TRANSPORTE EM SOLO DE 1A CATEGORIA COM TRATOR DE ESTEIRAS (100HP/LÂMINA: 2,19M3) E CAMINHÃO BASCULANTE DE 10M3. DMT ATÉ 200M. AF 07/2020							



**ESTADO DO PIAUÍ**  
**SECRETARIA DE INTEGRAÇÃO E DESENVOLVIMENTO REGIONAL -**  
**SIDERPI**

		CONSTRUÇÃO DE BASE E SUB-BASE PARA PAVIMENTAÇÃO DE SOLO DE COMPORTAMENTO LATERÍTICO (ARENOSO), COM ESPESSURA DE 15 CM - EXCLUSIVE ESCAVAÇÃO, CARGA E TRANSPORTE E SOLO. AF_09/202	
8.17.2.4	Declaração formal de que disporá, por ocasião da futura contratação, das instalações, aparelhamento e pessoal técnico considerados essenciais para a execução contratual, a saber:		
	ITEM	DISCRIMINAÇÃO EQUIPAMENTOS	QUANTIDADE
	01	CAMINHÃO BASCULANTE 10 M3, TRUCADO CABINE SIMPLES, PESO BRUTO TOTAL 23.000 KG, CARGA ÚTIL MÁXIMA 15.935 KG, DISTÂNCIA ENTRE EIXOS 4,80 M, POTÊNCIA 230 CV INCLUSIVE CAÇAMBA METÁLICA - CHI DIURNO. AF_06/2014	02
	02	TRATOR DE ESTEIRAS, POTÊNCIA 100 HP, PESO OPERACIONAL 9,4 T, COM LÂMINA 2,19 M3 - CHP DIURNO. AF_06/2014	02
	03	PÁ CARREGADEIRA SOBRE RODAS, POTÊNCIA LÍQUIDA 128 HP, CAPACIDADE DA CAÇAMBA 1,7 A 2,8 M3, PESO OPERACIONAL 11632 KG - CHI DIURNO. AF_06/2014	01
	04	TRATOR DE ESTEIRAS, POTÊNCIA 150 HP, PESO OPERACIONAL 16,7 T, COM RODA MOTRIZ ELEVADA E LÂMINA 3,18 M3 - CHI DIURNO. AF_06/2014	02
	05	ROLO COMPACTADOR DE PNEUS, ESTÁTICO, PRESSÃO VARIÁVEL, POTÊNCIA 110	01



**ESTADO DO PIAUÍ**  
**SECRETARIA DE INTEGRAÇÃO E DESENVOLVIMENTO REGIONAL -**  
**SIDERPI**

			HP, PESO SEM/COM LASTRO 10,8/27 T, LARGURA DE ROLAGEM 2,30 M - CHI DIURNO. AF_06/2017	
		06	MOTONIVELADORA POTÊNCIA BÁSICA LÍQUIDA (PRIMEIRA MARCHA) 125 HP, PESO BRUTO 13032 KG, LARGURA DA LÂMINA DE 3,7 M - CHI DIURNO. AF_06/2014	02
<b>8.17.3, "d"</b>	<p>( X ) O atendimento dos índices econômicos previstos no item 8.17.3 deverá ser atestado mediante declaração assinada por profissional habilitado da área contábil, apresentada pelo fornecedor.</p> <p>( ) O atendimento dos índices econômicos previstos no item 8.17.3 <u>não</u> necessita ser atestado mediante declaração assinada por profissional habilitado da área contábil, apresentada pelo fornecedor.</p>			
<b>8.17.3, "e"</b>	<p>( X ) A licitante que apresentar índice econômico igual ou inferior a 01 (um) em qualquer dos índices de Liquidez Geral, Solvência Geral e Liquidez Corrente, deverá comprovar que possui <b>capital social mínimo</b> não inferior a <b>10% (dez por cento)</b> do preço estimado da contratação ou item pertinente.</p> <p>( ) A licitante que apresentar índice econômico igual ou inferior a 01 (um) em qualquer dos índices de Liquidez Geral, Solvência Geral e Liquidez Corrente, deverá comprovar que possui <b>patrimônio líquido mínimo</b> não inferior a (...) % do preço estimado da contratação ou item pertinente.</p>			
<b>8.17.3.1</b>	<p>( X ) Para os consórcios não formados integralmente por microempresas ou empresas de pequeno porte, haverá um acréscimo de <b>10% (dez por cento)</b></p>			



**ESTADO DO PIAUÍ**  
**SECRETARIA DE INTEGRAÇÃO E DESENVOLVIMENTO REGIONAL -**  
**SIDERPI**

	<p>para o consórcio em relação ao valor exigido para os licitantes individuais, conforme art. 15, § 2º, da Lei n. 14.133/2021.</p> <p>( ) Não haverá acréscimo quanto aos requisitos de habilitação econômico-financeira para os consórcios não formados integralmente por microempresas ou empresas de pequeno porte, conforme justificativa constante nos autos.</p>
<b>8.20</b>	<p>( X ) Considerando que na presente contratação a avaliação prévia do local de execução é imprescindível para o conhecimento pleno das condições e peculiaridades do objeto a ser contratado, o licitante deve atestar, sob pena de inabilitação, que conhece o local e as condições de realização do serviço, assegurado a ele o direito de realização de vistoria prévia.</p> <p>( ) Não se aplica ao caso a realização de vistoria.</p>
<b>8.20.1</b>	<p>Informações para agendamento de vistoria e dúvidas:</p> <p>A vistoria será acompanhada por servidor designado para esse fim, de segunda à sexta-feira, das 8:00 horas às 13:30 horas, devendo o agendamento ser efetuado previamente pelo e-mail <a href="mailto:cpl@siderpi.pi.gov.br">cpl@siderpi.pi.gov.br</a> com, no mínimo 48 (quarenta e oito) horas de antecedência.</p>
<b>9.3</b>	<p>Os pedidos de esclarecimentos referentes ao processo licitatório deverão ser enviados até 03 (três) dias úteis anteriores à data fixada para abertura da sessão pública e deverão ser enviados ao endereço Comissão de Contratação - SIDERPI, na Av. Antonino Freire, 1473 – Centro – 1º Andar, CEP 64001-40, Teresina/PI, de 8:00h às 13:30h; e/ou e-mail <a href="mailto:cpl@siderpi.pi.gov.br">cpl@siderpi.pi.gov.br</a> sendo que a resposta será divulgada no exclusivamente no sítio eletrônico <a href="http://www.comprasnet.gov.br">www.comprasnet.gov.br</a></p>
<b>10.10</b>	<p>Os autos do processo permanecerão com vista franqueada aos interessados no endereço eletrônico <a href="http://www.comprasnet.gov.br">www.comprasnet.gov.br</a></p>
<b>13.12</b>	<p>O presente edital poderá ser retirado no(s) seguinte(s) endereço(s) no eletrônico <a href="http://www.tcepi.tc.br">www.tcepi.tc.br</a> e <b>obrigatoriamente</b> sitio eletrônico</p>



**ESTADO DO PIAUÍ**  
**SECRETARIA DE INTEGRAÇÃO E DESENVOLVIMENTO REGIONAL -**  
**SIDERPI**

	<a href="http://www.comprasnet.gov.br">www.comprasnet.gov.br</a> para fins de informações, notificações, comunicados, esclarecimentos e demais atos inerentes ao certame de forma imediata. Poderá também ser encontrado na sede da Contratante, conforme endereço constante no item 1.1 desta <b>Parte Específica</b> .
<b>13.14</b>	<p>Integram este Edital, e dele fazem parte integrante, além dos Anexos mencionados na <b>Parte Geral</b> deste edital, os seguintes documentos:</p> <p>ANEXO I - Minuta do Contrato;</p> <p>ANEXO II - Modelo de Declaração sobre Empregados Menores;</p> <p>ANEXO III – Declaração de Instalação do Canteiro de Obras e de Disponibilidade das Máquinas e Equipamentos;</p> <p>ANEXO IV - Declaração de Conhecimento dos Detalhes Executivos e local da obra;</p> <p>ANEXO V – Modelo Proposta de Preços;</p> <p>ANEXO VI- Declaração de enquadramento como ME/EPP;</p> <p>ANEXO VII – Projeto Básico</p> <p>ANEXO VIII – Matriz de Risco</p>

Teresina/PI, 19 de junho de 2026.

Paula Jeanne Rosa de Lima Sampaio  
Secretaria de Integração e Desenvolvimento Regional - SIDERPI

CONTRATANTE



**ESTADO DO PIAUÍ**  
**SECRETARIA DE INTEGRAÇÃO E DESENVOLVIMENTO REGIONAL -**  
**SIDERPI**

**ESTADO DO PIAUÍ**  
**SECRETARIA DE INTEGRAÇÃO E DESENVOLVIMENTO REGIONAL -**  
**SIDERPI**

**ANEXOS**

**CONCORRÊNCIA ELETRÔNICA Nº 77/2026**

**PROCESSO Nº 00299.000282/2026-94**

ANEXO I - Minuta do Contrato;

ANEXO II - Modelo de Declaração sobre Empregados Menores;

ANEXO III – Declaração de Instalação do Canteiro de Obras e de Disponibilidade das Máquinas e Equipamentos;

ANEXO IV - Declaração de Conhecimento dos Detalhes Executivos e local da obra;

ANEXO V – Modelo Proposta de Preços;

ANEXO VI- Declaração de enquadramento como ME/EPP;

ANEXO VII – Projeto Básico

ANEXO VIII – Matriz de Risco



**ESTADO DO PIAUÍ**  
**SECRETARIA DE INTEGRAÇÃO E DESENVOLVIMENTO REGIONAL -**  
**SIDERPI**

**ANEXO I**

**CONTRATO N.º ...../20xx**

TERMO DE CONTRATO DE PRESTAÇÃO DE SERVIÇOS Nº (...) QUE CELEBRAM ENTRE SI, DE UM LADO, COMO CONTRATANTE, O ESTADO DO PIAUÍ, POR INTERMÉDIO DA SECRETARIA DE INTEGRAÇÃO E DESENVOLVIMENTO REGIONAL - SIDERPI, E DO OUTRO, COMO CONTRATADA, A EMPRESA xxx

O Estado do Piauí, por intermédio da SECRETARIA DE INTEGRAÇÃO E DESENVOLVIMENTO REGIONAL - SIDERPI, inscrita no CNPJ sob o nº 14.862.788/0001-50, doravante denominada simplesmente CONTRATANTE, com sede na Av. Antonino Freire, 1473 – Centro – 1º Andar, neste ato representado por sua Secretária Estadual, Sr(a). *Paula Jeanne Rosa de Lima Sampaio*, brasileira, casada, portadora da Carteira de Identidade nº. 2.424.184 SSP/PI e do CPF nº. 014.114.843-80, residente e domiciliada na Rua Antônio Marcelo da Silva, 656, bairro Noivos, Teresina/PI; e a Empresa (.....) com sede e foro na cidade de (.....) Estado do (.....), estabelecida à (endereço completo), inscrita no CNPJ sob o nº (.....), aqui representada por (nome completo, cargo) inscrito(a) no CPF sob o nº (.....), portador(a) da carteira de identidade RG nº (.....), doravante denominada abreviadamente CONTRATADA, tendo em vista a homologação da Concorrência Eletrônica n.77/2026 constante do Processo Administrativo nº 00299.000282/2026-94, Parecer PGE/PLC nº (.....) e o que mais consta do citado Processo Administrativo, que passa a fazer parte integrante deste instrumento, independentemente de transcrição, em conformidade com as normas da Lei n. 14.133/2021, os quais submetem as partes para todos os efeitos, têm justo e



**ESTADO DO PIAUÍ**  
**SECRETARIA DE INTEGRAÇÃO E DESENVOLVIMENTO REGIONAL -**  
**SIDERPI**

acordado celebrar o presente Contrato, regendo-se a contratação pelo fixado nas cláusulas seguintes:

**PARTE GERAL**

**CLÁUSULA PRIMEIRA – DOS DOCUMENTOS QUE INTEGRAM O CONTRATO**

- 1.1. São partes complementares deste Contrato, independentemente de transcrição, o Projeto Básico constante dos autos, conforme Processo Administrativo discriminado na **Parte Específica** deste Contrato e tem como fundamento a Lei Federal n. 14.133/2021, a proposta apresentada pela Contratada, seus anexos, os detalhes executivos, especificações técnicas, despachos e pareceres que o encorpam.
- 1.2. A **Parte Específica** definirá se o contrato se origina de Concorrência Eletrônica ou contratação direta, indicando o fundamento legal utilizado para a dispensa ou inexigibilidade, quando for o caso.

**CLÁUSULA SEGUNDA - DO OBJETO DO CONTRATO**

- 2.1. O objeto do presente Termo de Contrato é a contratação da obra/serviço especial de engenharia descrito na **Parte Específica** deste Contrato, conforme condições, quantidades e exigências estabelecidas no Projeto Básico e na proposta da Contratada, os quais integram este instrumento, independente de transcrição.
- 2.2. A **Parte Específica** deste Contrato definirá o regime de execução do objeto.
- 2.3. A **Parte Específica** deste Contrato definirá se a elaboração de Projeto Executivo encontra-se inserida no objeto deste Contrato, conforme especificado no Projeto Básico.

**CLÁUSULA TERCEIRA - DA APARELHAGEM E DO MATERIAL NECESSÁRIO A EXECUÇÃO DOS SERVIÇOS**

- 3.1. A aparelhagem e o material necessários à execução dos trabalhos serão de responsabilidade e ônus exclusivamente da CONTRATADA, ficando estabelecido que a





**ESTADO DO PIAUÍ**  
**SECRETARIA DE INTEGRAÇÃO E DESENVOLVIMENTO REGIONAL -**  
**SIDERPI**

CONTRATANTE não emprestará nem fornecerá quaisquer ferramentas, aparelhos ou veículos.

**CLÁUSULA QUARTA - DAS NORMAS E ESPECIFICAÇÕES DOS BENS E DA EXECUÇÃO**

4.1. As obras e serviços ora contratados obedecem às especificações constantes do Projeto Básico e demais documentos constantes do processo administrativo mencionado na Cláusula Primeira, reservado à CONTRATANTE o direito de rejeitar as obras ou serviços que não estiverem de acordo com as referidas especificações, sem que caiba à CONTRATADA direito a qualquer reclamação ou indenização.

**CLÁUSULA QUINTA - DA APROVAÇÃO DOS SERVIÇOS**

5.1. A CONTRATADA declara conhecer perfeita e integralmente, as especificações e demais elementos técnicos referentes à execução dos serviços. Declara, ainda, que conhece perfeitamente todas as condições e locais de execução dos serviços, tudo o que foi previamente considerado quando da elaboração da proposta que apresentou no processo administrativo de que decorre este contrato, em razão do que declara que nos preços propostos estão incluídos todos os custos, despesas e encargos que terá que suportar, representando aqueles preços a única contraprestação que lhe será devida pela CONTRATANTE pela realização do objeto deste contrato.

5.2. O representante da CONTRATADA declara sob as penas da lei que dispõe de poderes suficientes à celebração deste contrato e para obrigar de pleno direito à mesma CONTRATADA. Assim sendo, os termos deste contrato obrigam as partes de pleno direito.

**CLAUSULA SEXTA - DAS ALTERAÇÕES DOS DETALHES EXECUTIVOS**

6.1. A CONTRATANTE se reserva o direito de, em qualquer fase ou ocasião, fazer



**ESTADO DO PIAUÍ**  
**SECRETARIA DE INTEGRAÇÃO E DESENVOLVIMENTO REGIONAL -**  
**SIDERPI**

alterações nos detalhes executivos, seja reduzindo ou aumentando o volume de serviços das obras, na forma prevista na lei.

**CLÁUSULA SÉTIMA - DO VALOR DO CONTRATO**

7.1. O valor deste Contrato está previsto na **Parte Específica** e representa o montante da proposta da CONTRATADA, baseada nas planilhas de quantitativos constantes no processo administrativo citado na Cláusula Primeira e multiplicado pelos respectivos preços unitários.

7.2. Nos preços unitários estão incluídos todos os custos de transporte, carga e descarga de materiais, despesas de materiais, despesas de execução, mão-de-obra, leis, encargos sociais, tributos, lucros e quaisquer encargos que incidam ou venham a incidir sobre os serviços, bem como despesas de conservação até o seu recebimento definitivo pela CONTRATANTE.

**CLAUSULA OITAVA – DAS OBRIGAÇÕES DA CONTRATADA**

8.1. A CONTRATADA se obriga a:

- a) Executar os serviços segundo as especificações aprovadas e de acordo com a melhor técnica cuidando, ainda, em adotar soluções técnicas que conduzam a economicidade dos serviços e a funcionalidade de seu resultado;
- b) Eleger e prever técnicas e métodos construtivos dos serviços tão econômicos quanto possíveis, sem descuidar em nenhuma hipótese da segurança e qualidade da obra;
- c) Manter, durante todo o período de realização dos serviços objeto do contrato, as mesmas condições de capacitação técnica que apresentou no processo administrativo mencionado na Cláusula Primeira, bem como as mesmas condições de habilitação;
- d) Administrar com zelo e probidade a execução dos serviços, respeitando com absoluto rigor o orçamento aprovado e evitando a prática de atos e a adoção de medidas que resultem em elevação de custos dos serviços, inclusive no que



**ESTADO DO PIAUÍ**  
**SECRETARIA DE INTEGRAÇÃO E DESENVOLVIMENTO REGIONAL -**  
**SIDERPI**

respeita à arregimentação, seleção, contratação e administração de mão-de-obra necessária à realização dos serviços;

- e) Atender prontamente às recomendações regulares da fiscalização;
- f) Zelar pelos interesses da CONTRATANTE relativamente ao objeto do contrato;
- g) Substituir prontamente qualquer preposto, empregado ou pessoa que, a juízo da fiscalização, seja inconveniente aos interesses da CONTRATANTE relativamente aos serviços;
- h) Manter permanentemente nos locais de realização dos serviços um representante com plenos poderes para representar e obrigar a CONTRATADA frente à CONTRATANTE;
- i) Executar o objeto deste contrato de acordo com os projetos e especificações fornecidos pela CONTRATANTE e as normas aprovadas ou recomendadas pela ABNT.
- j) Adquirir e fornecer Equipamentos de Proteção Coletiva – EPC e Equipamentos de Proteção Individual – EPI, a todos os empregados, bem como orientá-los quanto a necessidade e obrigatoriedade de seu uso em serviço. A CONTRATADA responde solidariamente, no caso de subempreitada.
- k) Manter a Regularidade Fiscal, inclusive do recolhimento do ISSQN ao município do local de Prestação do Serviço durante toda execução do contrato;
- l) Observar as normas, critérios e procedimentos ambientais para a gestão dos rejeitos provenientes da obra.
- m) Realizar, conforme o caso, por meio de laboratórios previamente aprovados pela fiscalização e sob suas custas, os testes, ensaios, exames e provas necessário ao controle de qualidade dos materiais, serviços e equipamentos a serem aplicados nos trabalhos, conforme procedimento previsto no Projeto Básico e demais documentos anexos.

**8.2.** O Contratado deverá reservar parte dos empregos diretos criados por força de contrato de obra pública e/ou prestação de serviços de engenharia que vier a firmar com



**ESTADO DO PIAUÍ**  
**SECRETARIA DE INTEGRAÇÃO E DESENVOLVIMENTO REGIONAL -**  
**SIDERPI**

o Estado do Piauí e seus órgãos, para egressos do Sistema Prisional e cumpridores de medidas de segurança e penas alternativas.

**8.3.** A obrigação estipulada no item 8.2 só será exigível após a devida contratação e emissão de ordem de serviço ou outro instrumento pelo qual é dado comando para o início das obras e/ou serviços referidos, e desde que haja compatibilidade entre os beneficiários da política pública e as funções a serem desempenhada por estes.

**8.4** O Contrato deverá reservar as vagas previstas item 8.2 na seguinte proporção:

- a) No mínimo 5% (cinco por cento) dos empregos diretos criados, no caso de o contratado vir a admitir 20 (vinte) ou mais empregados.
- b) Ao menos 1 (um) empregado, no caso de o contratado vir a admitir entre 6 (seis) e 19 (dezenove) empregados; e
- c) Admissão facultativa, no caso de o contratado vir a admitir 5 (cinco) ou menos empregados.

**8.5.** As vagas, mencionadas no item 8.4, serão preenchidas de acordo com a ordem de classificação estabelecida em processo único de seleção a cargo da Secretaria da Justiça - SEJUS, nos termos de regulamentação própria.

**8.6.** No caso de não haver beneficiários selecionados na forma do item 8.5, o contratado deverá preencher os empregos criados da forma que for mais útil para a perfeita execução do contrato.

**8.7.** O Contratado deverá reservar, preferencialmente, o mínimo de 5% (cinco por cento) das vagas de emprego diretos na área de construção civil criadas por força do contrato de obra pública que vier a firmar com o Estado do Piauí e seus órgãos, para pessoas do sexo feminino, desde que compatível com o exercício das atividades inerentes ao objeto do contrato.

**8.8.** A obrigação estipulada no 8.7 só será exigível após a devida contratação e emissão da ordem de serviços ou outro instrumento pelo qual é dado comando para início das obras e/ou serviços referidos.



**ESTADO DO PIAUÍ**  
**SECRETARIA DE INTEGRAÇÃO E DESENVOLVIMENTO REGIONAL -**  
**SIDERPI**

**8.9.** No caso de não haver beneficiários habilitados na forma item 8.7, o Contratado deverá preencher os empregos criados da forma que for mais útil para a perfeita execução do contrato.

**8.10.** A ausência de beneficiários habilitados será consignada pelo Contratado no “Livro de Ocorrências” juntamente com as diligências que empregou para encontrá-los, tais como avisos veiculados em jornais locais e programas de rádio, e será revista pelo Fiscal do Contrato a tempo e modo.

**8.11.** A CONTRATADA estará, durante todo o período de execução deste contrato, sujeita à fiscalização da CONTRATANTE, quer seja exercida por servidores do quadro da própria CONTRATANTE, quer por terceiros especialmente contratados para este fim.

**8.12.** As determinações da fiscalização obrigam a CONTRATADA, respeitados os limites deste contrato e o orçamento aprovado, à elaboração de detalhamentos dos projetos e à realização de atividades específicas. Nos casos em que a CONTRATADA não concordar com as recomendações ou ordens da fiscalização, delas poderá recorrer ao titular da CONTRATANTE, tendo este recurso efeito suspensivo da ordem fiscal.

**8.13.** As obrigações gerais elencadas nesta cláusula somam-se àquelas decorrentes das peculiaridades da contratação, as quais estão previstas na **Parte Específica**.

**CLÁUSULA NONA - DAS OBRIGAÇÕES DA CONTRATANTE**

**9.1.** A CONTRATANTE se obriga a:

- a) Disponibilizar o local das obras;
- b) Aprovar as medições em tempo hábil;
- c) Efetuar os pagamentos devidos à CONTRATADA, conforme estabelecido na cláusula onze deste Contrato;
- d) Designar um representante para acompanhar e fiscalizar a execução deste Contrato;
- e) Notificar a CONTRATADA, imediatamente, sobre as faltas e defeitos observados na execução do contrato;



**ESTADO DO PIAUÍ**  
**SECRETARIA DE INTEGRAÇÃO E DESENVOLVIMENTO REGIONAL -**  
**SIDERPI**

- f) Reter os tributos e contribuições sobre os pagamentos mensalmente efetuados, utilizando-se as alíquotas previstas para cada tipo de serviço, conforme legislação;
- g) Aplicar penalidades, conforme o caso;
- h) Observar as disposições da Instrução Normativa nº 05/2017, do Tribunal de Contas do Estado do Piauí, que trata do cadastramento e acompanhamento de contratos e obras nos Sistemas Licitações, Contratos e Obras WEB;
- i) Observar as disposições do Decreto Estadual nº 16.199/2015, que trata do cadastramento e alimentação dos dados da obra no Sistema de Monitoramento e Acompanhamento de Ações Estratégicas – SIMO;
- j) Disponibilizar a presente contratação no Portal Nacional de Compras Públicas ou, em caso de indisponibilidade, em página da Contratante na Internet e no Diário Oficial do Estado, conforme Acórdão TCU n. 2758/2021 – Plenário.

**9.2.** Constituem direitos e prerrogativas da CONTRATANTE, além dos previstos em outras leis, os constantes dos artigos 104, 147 a 149 e 137 a 139 da Lei n. 14.133/2021.

**9.3.** As obrigações gerais elencadas nesta cláusula somam-se àquelas decorrentes das peculiaridades da contratação, as quais estão previstas na **Parte Específica**.

#### **CLÁUSULA DÉCIMA - DA DOTAÇÃO ORÇAMENTÁRIA**

10.1. As despesas decorrentes desta contratação estão programadas em dotação orçamentária própria, prevista no orçamento do Estado do Piauí, conforme classificação descrita na **Parte Específica** deste contrato.

10.2. A despesa para os exercícios subsequentes, quando for o caso, será alocada à dotação orçamentária prevista para atendimento dessa finalidade, a ser consignada à CONTRATANTE, pela Lei Orçamentária Anual.

#### **CLÁUSULA ONZE - DA FORMA E CONDIÇÕES DE PAGAMENTO**

11.1. O pagamento do preço contratual deverá guardar estreita relação com a execução



**ESTADO DO PIAUÍ**  
**SECRETARIA DE INTEGRAÇÃO E DESENVOLVIMENTO REGIONAL -**  
**SIDERPI**

dos serviços contratados e apresentação de seus efeitos ou resultados nos termos estabelecidos nos documentos constantes no processo administrativo citado na Cláusula Primeira, em especial no cronograma físico-financeiro.

**11.2.** Os pagamentos dos serviços serão feitos por medições mensais, pelo Estado do Piauí, através da CONTRATANTE, em moeda legal e corrente no País, através de ordem bancária em parcelas compatíveis com o Cronograma Físico e Financeiro, contra a efetiva execução dos serviços e apresentação de seus efeitos, tudo previamente atestado pelo setor competente da CONTRATANTE, em consonância com o SIAFEM – Sistema Integrado de Administração Financeira dos Estados e Municípios, mediante apresentação, no que couber, dos seguintes documentos:

- I – Carta da Contratada encaminhando a medição;
- II – Memória de cálculo;
- III – Planilha de medição atestada e boletim de faturamento;
- IV – Certificado de medição, definindo o período correspondente;
- V – Cronograma executivo (físico) realizado;
- VI – Quadro resumo financeiro;
- VII – Relatório fotográfico, contendo comentários por foto;
- VIII – Cópia do diário de obras referente aos dias de execução dos serviços objetos da medição, assinada pelo engenheiro responsável (da contratada) e pelo servidor ou comissão responsável pela fiscalização;
- IX - Prova de regularidade fiscal perante a Fazenda Nacional, mediante apresentação de certidão expedida conjuntamente pela Secretaria da Receita Federal do Brasil (RFB) e pela Procuradoria-Geral da Fazenda Nacional (PGFN), referente a todos os créditos tributários federais e à Dívida Ativa da União (DAU) por elas administrados, inclusive aqueles relativos à Seguridade Social, nos termos da Portaria Conjunta nº 1.751, de 02/10/2014, do Secretário da Receita Federal do Brasil e da Procuradoria-Geral da Fazenda Nacional;



**ESTADO DO PIAUÍ**  
**SECRETARIA DE INTEGRAÇÃO E DESENVOLVIMENTO REGIONAL -**  
**SIDERPI**

- X - Certidão Negativa de Débitos relativos a tributos estaduais e à Dívida Ativa do Estado;
- XI - Certidão Negativa de Débitos junto ao governo municipal do domicílio ou sede da contratada, na forma da lei;
- XII - Certificado de Regularidade do FGTS – CRF;
- XIII – cópia do seguro-garantia;
- XIV – Relação dos trabalhadores constantes na SEFIP;
- XV – Guia de recolhimento do FGTS;
- XVI – Guia de recolhimento previdenciário – GFIP;
- XVII – Comprovante de pagamento do ISS;
- XVIII – Relatório pluviométrico, quando couber;
- XIX – Planta iluminada contendo trechos realizados na medição atual (cor amarela), nas medições anteriores acumuladas (cor azul) e trecho restante (cor vermelha), quando se tratar de obras de característica unidimensional;
- XX – Certidão Negativa de Débitos Trabalhistas – CNDT;
- XXI – Declaração de cumprimento da Lei Estadual nº 6.344/2013, que trata da reserva de vagas em obras públicas para egressos do sistema prisional, conforme parágrafos 1º a 5º da Cláusula Oitava, ou justificativa para eventual impossibilidade de cumprimento de tal obrigação.

**11.3.** Os documentos especificados nos incisos II, III, IV, V e VII acima deverão estar assinados pela empresa contratada e pelo servidor ou comissão responsável pela fiscalização.

**11.4** Além dos documentos elencados no **item 11.2**, deverão constar da primeira medição:





**ESTADO DO PIAUÍ**  
**SECRETARIA DE INTEGRAÇÃO E DESENVOLVIMENTO REGIONAL -**  
**SIDERPI**

- I – Anotação de Responsabilidade Técnica – ART – dos responsáveis técnicos pela execução da obra, com o respectivo comprovante de pagamento;
- II – Cópia da ordem de serviço;
- III – Cópia dos demais seguros exigidos no contrato;
- IV – Matrícula no cadastro específico do INSS (CEI).

**11.5.** Para a última medição, além dos documentados discriminados no caput, serão exigidos:

- I – Baixa da matrícula no cadastro específico do INSS (CEI);
- II – Projeto “As Built”, caso previsto na **Parte Específica**;
- III – Termo de recebimento definitivo.

**11.6.** Contratada poderá apresentar à CONTRATANTE para pagamento, fatura ou documento equivalente. Recebida, a fatura ou cobrança será examinada pela CONTRATANTE durante, no máximo, 10 (dez) dias. No exame a CONTRATANTE, preliminarmente, verificará e certificará a efetiva execução dos serviços indicados na fatura e a regular entrega de seus efeitos. Estando tudo em ordem, o pagamento será feito em até 30 (trinta) dias contados do vencimento do prazo de exame da fatura, sem nenhum acréscimo ou agregado financeiro. Havendo correção a fazer, caso o pagamento seja efetuado a partir do 15º dia após o vencimento, a fatura retificada ou ajustada será processada como nova fatura, quanto aos prazos aqui estabelecidos.

**11.7.** As parcelas de pagamento seguirão a programação do Cronograma Físico-Financeiro da obra ou serviço, suas etapas, sub-etapas e respectivas porcentagens.

**11.8.** Uma etapa será considerada efetivamente concluída quando os serviços previstos para aquela etapa no Cronograma Físico-Financeiro estiverem executados em sua totalidade e aceitos pela fiscalização da CONTRATANTE.

**11.9.** O Cronograma Físico-Financeiro da obra/serviço, após revisado e aprovado pela CONTRATANTE, terá sua versão final anexada a este termo contratual.



**ESTADO DO PIAUÍ**  
**SECRETARIA DE INTEGRAÇÃO E DESENVOLVIMENTO REGIONAL -**  
**SIDERPI**

**11.10.** Nenhum pagamento será efetuado à Contratada enquanto pendente de liquidação qualquer obrigação financeira que lhe caiba, sem prejuízo do que a referida obrigação pendente poderá ser descontada do pagamento devido pela CONTRATANTE, pagando-se então, apenas o saldo, se houver.

**11.11.** Serão retidos na fonte os demais tributos e contribuições sobre os pagamentos mensalmente efetuados, utilizando-se as alíquotas previstas para cada tipo de serviço, conforme legislação.

**11.12.** No caso de atraso de pagamento, desde que o CONTRATADO não tenha concorrido de alguma forma para tanto, serão devidos pelo CONTRATANTE encargos moratórios à taxa nominal de 6% a.a. (seis por cento ao ano), capitalizados diariamente em regime de juros simples.

O valor dos encargos será calculado pela fórmula:  $EM = I \times N \times VP$ , onde: EM = Encargos moratórios devidos; N = Números de dias entre a data prevista para o pagamento e a do efetivo pagamento; I = Índice de compensação financeira = 0,00016438; e VP = Valor da prestação em atraso, assim apurado:

$$I = (TX)$$

$$I = \frac{(6/100)}{365}$$

$$I = 0,00016438$$

$$365$$

$$TX = \text{Percentual da taxa anual} = 6\%.$$

**11.13.** Entende-se por atraso imputável ao Poder Público, para fins do item anterior, o não pagamento do preço ou de parcela deste, conforme acordado neste instrumento contratual e desde que admissível a divisão da prestação devida pelo contratado em tantas quantas sejam as etapas da obra, serviço ou fornecimento contratado, por mais de 30 (trinta) dias contados do seu recebimento devidamente atestado por servidor ou comissão responsável.

**11.14.** Caso a execução dos serviços se estenda por mais de um ano, os preços da proposta vencedora poderão ser reajustados segundo índice que reflita o incremento de custos



**ESTADO DO PIAUÍ**  
**SECRETARIA DE INTEGRAÇÃO E DESENVOLVIMENTO REGIONAL -**  
**SIDERPI**

setoriais da Contratada, a cada período anual, conforme fixado na cláusula referente a reajustamento de preço, desde que não tenha dado causa ao atraso.

**11.15.** A primeira fatura a ser paga deverá estar acompanhada da ART expedida pelo CREA da região onde estarão sendo executados as obras e serviços, comprovando o registro do Contrato naquele Conselho.

**11.16.** Conforme art. 75, § 4º, da Lei n. 14.133/2021, o pagamento será efetuado preferencialmente por meio de cartão de pagamento, cujo extrato deverá ser divulgado e mantido à disposição do público no Portal Nacional de Contratações Públicas (PNCP) ou, caso indisponível, no sítio da Contratante na internet.

**11.17.** Em caso de impossibilidade de utilização de cartão de pagamento, este deverá ser efetuado através de ordem bancária, para crédito na Conta Corrente indicada na **Parte Específica** deste Contrato, valendo à CONTRATANTE como comprovantes de pagamento e como instrumento de quitação, os recibos dos depósitos ou transferências bancárias.

**11.18.** A **Parte Específica** deste Contrato irá definir a necessidade de pagamento de serviços de instalação, mobilização e desmobilização.

**11.19.** Caso o item 2.3 da **Parte Específica** deste Contrato tenha definido a elaboração de Projeto Executivo como obrigação da Contratada, deverão ainda ser observadas as disposições de pagamento indicadas na **Parte Específica**.

#### **CLÁUSULA DOZE - REAJUSTAMENTO DE PREÇOS**

**12.1.** Os preços são fixos e irreeajustáveis no prazo de um ano contado da data do orçamento estimado.

**12.2.** Dentro do prazo de vigência do contrato e mediante solicitação da contratada, os preços contratados poderão sofrer reajuste após o interregno de um ano, contado a partir da data do orçamento a que a proposta se referir, conforme a seguinte fórmula:



**ESTADO DO PIAUÍ**  
**SECRETARIA DE INTEGRAÇÃO E DESENVOLVIMENTO REGIONAL -**  
**SIDERPI**

$$R = V \left[ \frac{I - I_o}{I_o} \right]$$

Sendo:

R = Valor do reajuste procurado;

V = Valor contratual da obra/serviço a ser reajustado;

I<sub>o</sub> = Índice inicial - refere-se ao índice de custos do mês correspondente à data do orçamento a que a proposta se refere, *pro rata dia*;

I = Índice relativo à data do reajuste, *pro rata dia*.

**12.3.** O índice de reajuste empregado na fórmula acima será o Índice Nacional da Construção Civil – Coluna 35, calculado e publicado pela Fundação Getúlio Vargas na revista Conjuntura Econômica, salvo de outro índice for indicado na **Parte Específica** deste Contrato.

**12.4.** Nos reajustes subsequentes ao primeiro, o interregno mínimo de um ano será contado a partir dos efeitos financeiros do último reajuste.

**12.5.** Competirá à Contratada exercer, perante a Contratante, seu direito ao reajuste, cujos efeitos terão início somente após o requerimento, não sendo devidos valores referentes a medições de serviços executados anteriormente.

**12.6.** Ocorrendo a hipótese de alteração do prazo de reajuste estabelecido neste Contrato, este se adequará de pronto às condições que vierem a ser estabelecidas pelo Poder Executivo ou Legislativo, no tocante à política econômica brasileira, se delas divergentes.

**12.7.** Em caso de atraso na execução das obras/serviços atribuível à licitante adjudicatária, os preços contratuais serão reajustados pela fórmula estabelecida no subitem precedente, obedecendo-se os seguintes critérios:



**ESTADO DO PIAUÍ**  
**SECRETARIA DE INTEGRAÇÃO E DESENVOLVIMENTO REGIONAL -**  
**SIDERPI**

- a) Se os índices aumentarem, prevalecerão aqueles vigentes nas datas em que a etapa das obras/serviços seria realizada de conformidade com o programado no cronograma físico-financeiro;
- b) Se os índices diminuïrem, prevalecerão aqueles vigentes nas datas em que as obras/serviços forem executados.

**12.8.** Deverá o gestor do contrato diligenciar no sentido de assegurar que a economicidade do vínculo contratual será mantida mesmo após o reajuste, juntando aos autos documentação comprobatória da atual compatibilidade do valor do contrato com a realidade de mercado.

**12.9.** Se a variação do indexador adotado implicar em reajuste que prejudique a economicidade do valor contratual, a CONTRATADA aceita negociar a adoção de preço compatível com a realidade do mercado.

**12.10.** A partir do reajustamento dos preços a empresa contratada passará a apresentar, para cada pagamento que pretenda receber, duas Faturas, sendo que uma conterá os preços originais contratados e a segunda será composta apenas pelo reajustamento devido, que será calculado conforme a fórmula constante no parágrafo segundo.

### **CLÁUSULA TREZE - DOS TRIBUTOS**

**13.1.** Todos os tributos que incidirem ou vierem a incidir sobre este Contrato ou sobre os serviços contratados, correrão por conta exclusiva da CONTRATADA e deverão ser pagos nas épocas devidas.

**13.2.** No caso de criação de novos tributos ou alteração nas alíquotas de tributos existentes, os preços sobre os quais incidirem esses tributos serão revistos a partir da época em que ocorrer a alteração da legislação tributária, aumentando-se ou reduzindo-se aqueles preços da maneira apropriada.



**ESTADO DO PIAUÍ**  
**SECRETARIA DE INTEGRAÇÃO E DESENVOLVIMENTO REGIONAL -**  
**SIDERPI**

**CLÁUSULA QUATORZE - DOS PRAZOS DE EXECUÇÃO E VIGÊNCIA CONTRATUAL**

14.1. O prazo para execução das obras e serviços encontra-se previsto na **Parte Específica** deste Contrato.

14.2. O início da vigência contratual ocorrerá a partir da data da assinatura deste contrato, tornando-se eficaz a partir da publicação, em extrato, no Portal Nacional de Contratações Públicas (PNCP), que será providenciada pela CONTRATANTE nos termos do art. 94 da Lei n. 14.133/2021.

14.3. Em caso de indisponibilidade das funcionalidades do Portal Nacional de Contratações Públicas (PNCP), deverá o extrato do contrato ser publicado na página da internet da Contratante e no Diário Oficial do Estado, conforme Acórdão TCU n. 2458/2021 – Plenário.

14.4. O presente contrato terá vigência definida na **Parte Específica** deste Contrato.

14.5. O prazo de vigência será automaticamente prorrogado quando seu objeto não for concluído no período firmado no contrato, conforme art. 111 da Lei n.14.133/2021.

14.6. Quando a não conclusão decorrer de culpa do contratado:

a) o contratado será constituído em mora, aplicáveis a ele as respectivas sanções administrativas;

b) a Administração poderá optar pela extinção do contrato e, nesse caso, adotará as medidas admitidas em lei para a continuidade da execução contratual.

14.7. O contrato se extinguirá 5 (cinco) dias após o recebimento definitivo da obra.

**CLÁUSULA QUINZE - DA RESPONSABILIDADE PROFISSIONAL**

15.1. A CONTRATADA assume inteira responsabilidade profissional pela execução das obras e serviços contratados, obrigando-se, ainda, a comunicar à CONTRATANTE a designação do dirigente técnico, cabendo a esse a responsabilidade total de agir em nome da CONTRATADA, acumulando, se for o caso, as responsabilidades administrativas decorrentes, bem como comunicar previamente todas as substituições que vier a operar



**ESTADO DO PIAUÍ**  
**SECRETARIA DE INTEGRAÇÃO E DESENVOLVIMENTO REGIONAL -**  
**SIDERPI**

em sua equipe técnica alocada aos trabalhos objeto do presente Contrato.

15.2. A CONTRATADA se obriga a manter, durante toda a execução do Contrato, em compatibilidade com as obrigações por ela assumidas, todas as condições de habilitação e qualificação exigidas no processo administrativo citado na Cláusula Primeira.

**CLÁUSULA DEZESSEIS - DA RESPONSABILIDADE CIVIL**

**16.1. A CONTRATADA assume inteira responsabilidade por danos e prejuízos causados à CONTRATANTE ou a terceiros na execução das obras e serviços ora contratados, inclusive acidentes, mortes, perdas ou destruições, parciais ou totais, a pessoas, materiais ou coisas, isentando a CONTRATANTE de todas as reclamações que possam surgir em consequência deste Contrato, ainda que tais reclamações resultem de atos de prepostos seus ou de quaisquer pessoas físicas ou jurídicas empregadas na execução dos trabalhos.**

**CLÁUSULA DEZESSETE - DA RESPONSABILIDADE DA CONTRATADA**

17.1. A contratada obriga-se a adotar todas as medidas preventivas necessárias para evitar danos a terceiros em consequências da execução dos trabalhos. Será de exclusiva responsabilidade da contratada a obrigação de reparar os prejuízos que vier a causar, quaisquer que tenham sido as medidas preventivas adotadas.

17.2. A contratada será única, integral e exclusivo responsável em qualquer caso por todos os prejuízos, de qualquer natureza, que causar a CONTRATANTE ou, ainda, a terceiros, em decorrência da execução das obras e serviços objeto do Contrato, respondendo por si e por seus sucessores.

17.3. A contratada será, também, responsável por todos os ônus ou obrigações concernentes à legislação social, trabalhista, fiscal, securitária ou previdenciária, bem como todas as despesas decorrentes da execução de eventuais trabalhos em horários extraordinários (diurno ou noturno), inclusive despesas com instalações e equipamento necessários às obras e serviços e, em resumo, todos os gastos e encargos de material e



**ESTADO DO PIAUÍ**  
**SECRETARIA DE INTEGRAÇÃO E DESENVOLVIMENTO REGIONAL -**  
**SIDERPI**

mão-de-obra necessários à completa realização do objeto do Contrato e sua entrega perfeitamente concluída.

17.4. A contratada deverá:

- a. Providenciar, às suas expensas, cópias dos elementos que venham a ser necessários à assinatura do Contrato, como também no decorrer da execução das obras e serviços;
- b. Registrar o Contrato no CREA e apresentar, à FISCALIZAÇÃO, o comprovante de pagamento da “Anotação de Responsabilidade Técnica”;
- c. Responsabilizar-se pela efetivação de seguros para garantia de pessoas e bens;
- d. Fornecer e colocar no Canteiro de Obras as placas ou outras formas de divulgação das fontes de financiamento e de coordenação das obras e serviços, conforme modelos estabelecidos pela FISCALIZAÇÃO;
- e. Manter permanentemente no local das obras e serviços, equipe técnica composta de profissionais habilitados e de capacidade comprovada, que assuma perante a FISCALIZAÇÃO a Responsabilidade Técnica pelas obras e serviços, até a entrega definitiva do objeto do Contrato, inclusive com poderes para deliberar determinações de emergência caso se tornem necessárias;
- f. Facilitar a ação da FISCALIZAÇÃO na inspeção das obras e serviços em qualquer dia ou hora, prestando todas as informações e esclarecimentos solicitados, inclusive de ordem administrativa;
- g. Obedecer às normas de higiene e prevenção de acidentes, no sentido de garantir a salubridade e segurança no canteiro de obras e serviços;
- h. Quando, por motivo de força maior, houver necessidade de aplicação de material “similar” ao especificado, submeter, previamente e por escrito à FISCALIZAÇÃO, a pretendida substituição;
- i. Reparar, corrigir, remover, reconstruir ou substituir, total ou





**ESTADO DO PIAUÍ**  
**SECRETARIA DE INTEGRAÇÃO E DESENVOLVIMENTO REGIONAL -**  
**SIDERPI**

parcialmente, os defeitos ou incorreções verificadas nas obras ou serviços, resultantes de execução irregular, do emprego de materiais inadequados ou não correspondentes às especificações.

**CLÁUSULA DEZOITO - DAS ALTERAÇÕES CONTRATUAIS**

18.1. Alterações do contrato observarão o disposto nos artigos 124 a 134 da Lei n. 14.133/2021 e serão incorporadas ao Contrato durante sua vigência, mediante termos aditivos com as devidas justificativas, nos seguintes casos:

18.1.1. unilateralmente pela CONTRATANTE:

- a) Quando, por sua iniciativa, houver modificações dos detalhes executivos ou das especificações, para melhor adequação técnica do objeto;
- b) Quando necessária à modificação do valor contratual em decorrência de acréscimo ou diminuição quantitativa de seu objeto até o limite permitido na forma do artigo 125 da Lei n. 14.133/2021, do valor inicial do contrato ou instrumento equivalente.

18.1.2. por acordo entre as partes:

- a) Quando houver a substituição de garantia de execução, por deliberação conjunta das partes;
- b) Quando necessária à modificação do regime de execução, em fase de verificação técnica de inaplicabilidade dos termos do contrato original;
- c) Quando necessária à modificação da forma de pagamento, por imposição de circunstância superveniente, mantido o valor inicial atualizado, vedada à antecipação do pagamento com relação ao Cronograma Financeiro fixado, sem correspondente contraprestação da execução do objeto.



**ESTADO DO PIAUÍ**  
**SECRETARIA DE INTEGRAÇÃO E DESENVOLVIMENTO REGIONAL -**  
**SIDERPI**

18.2. Se o contrato não contemplar preços unitários para obras ou serviços cujo aditamento se fizer necessário, esses serão fixados por meio da aplicação da relação geral entre os valores da proposta e o do orçamento-base da Administração sobre os preços referenciais ou de mercado vigentes na data do aditamento, respeitados os limites estabelecidos no art. 125 da Lei n. 14.133/2021.

18.3. No caso de supressão de parte do objeto do Contrato, se a contratada já houver adquirido os materiais e os colocado no local dos trabalhos, estes deverão ser pagos pela Administração pelos custos de aquisição regularmente comprovados e monetariamente reajustados, podendo caber indenização por outros danos eventualmente decorrentes da supressão, desde que regularmente comprovados.

18.4. Os preços contratados serão alterados, para mais ou para menos, conforme o caso, se houver, após a data da apresentação da proposta, criação, alteração ou extinção de quaisquer tributos ou encargos legais ou a superveniência de disposições legais, com comprovada repercussão sobre os preços contratados.

18.5. Em havendo alteração unilateral do Contrato que aumente ou diminua os encargos do contratado, a Administração deverá restabelecer, no mesmo termo aditivo, o equilíbrio econômico-financeiro inicial.

18.6. A contratada se obriga a aceitar, nas mesmas condições contratuais, os acréscimos ou supressões que se fizeram necessários na contratação, na forma do artigo 125 da Lei n. 14.133/2021, do valor inicial do contrato.

18.7. Durante todo o período de execução do contrato será exercida estrita observância ao equilíbrio dos preços fixados no neste Contrato em relação à vantagem originalmente ofertada pela empresa vencedora, de forma a evitar que, por meio de termos aditivos futuros, o acréscimo de itens com preços supervalorizados ou eventualmente a supressão ou modificação de itens com preços depreciados viole princípios administrativos.

18.8. A diferença percentual entre o valor global do contrato e o preço global de referência não poderá ser reduzida em favor do contratado em decorrência de aditamento que modifique a planilha orçamentária.



**ESTADO DO PIAUÍ**  
**SECRETARIA DE INTEGRAÇÃO E DESENVOLVIMENTO REGIONAL -**  
**SIDERPI**

18.9. A diferença a que se refere no parágrafo 7º poderá ser reduzida para a preservação do equilíbrio econômico-financeiro do contrato em casos excepcionais e justificados, desde que os custos unitários dos aditivos contratuais não excedam os custos unitários do sistema de referência na forma do Decreto nº 7.983/2013, assegurada a manutenção da vantagem da proposta vencedora ante a da segunda melhor proposta, se houver.

18.10. A formação do preço dos aditivos contratuais contará com orçamento específico detalhado em planilhas elaboradas pela CONTRATANTE, na forma prevista no capítulo II do Decreto nº 7.983/13, observado o disposto no art. 14 e mantidos os limites do previsto no art. 125 da Lei n. 14.133/2021.

18.11. Nas hipóteses em que for adotada a contratação integrada ou semi-integrada, é vedada a alteração dos valores contratuais, exceto nos seguintes casos:

I – para restabelecimento do equilíbrio econômico-financeiro decorrente de caso fortuito ou força maior;

II – por necessidade de alteração do projeto ou das especificações para melhor adequação técnica aos objetivos da contratação, a pedido da Administração, desde que não decorrente de erros ou omissões por parte do contratado, observados os limites estabelecidos no art. 125 da Lei n. 14.133/2021;

III – por necessidade de alteração do projeto nas contratações semi-integradas, nos termos do § 5º do art. 46 da Lei n. 14.133/2021;

IV – por ocorrência de evento superveniente alocado na matriz de riscos como de responsabilidade da Administração.

#### **CLÁUSULA DEZENOVE - DA FISCALIZAÇÃO**

19.1. A FISCALIZAÇÃO da execução das obras e serviços será feita pela CONTRATANTE, através de seus representantes, equipes ou grupos de trabalho, de forma a fazer cumprir rigorosamente os detalhes executivos, as especificações, os



**ESTADO DO PIAUÍ**  
**SECRETARIA DE INTEGRAÇÃO E DESENVOLVIMENTO REGIONAL -**  
**SIDERPI**

prazos, as condições estabelecidas no Projeto Básico, a PROPOSTA DE PREÇOS e as disposições do Contrato.

19.2. Fica reservado à FISCALIZAÇÃO o direito e a autoridade para resolver, no Canteiro de Obras, todo e qualquer caso singular, duvidoso ou omissos não previsto no Projeto Básico, nas Especificações, nos Detalhes Executivos, nas Leis, nas Normas da CONTRATANTE, nos Regulamentos e em tudo mais que, de qualquer forma, se relacione, direta ou indiretamente, com as obras e serviços em questão e seus complementos, ouvida a autoridade do órgão.

19.3. Compete, ainda, especificamente à FISCALIZAÇÃO:

- a) Rejeitar todo e qualquer material de má qualidade ou não especificado e estipular o prazo para a sua retirada da obra;
- b) Exigir a substituição de técnico, mestre ou operário que não responda técnica e disciplinarmente às necessidades da obra, sem prejuízo do cumprimento dos prazos e condições contratuais;
- c) Decidir quanto à aceitação de material “similar” ao especificado, sempre que ocorrer motivo de força maior;
- d) Exigir da contratada, o cumprimento integral do estabelecido na Cláusula Décima Sexta deste Contrato;
- e) Indicar à contratada, todos os elementos indispensáveis ao início das obras, dentro do prazo de 05 (cinco) dias, a contar da data de emissão da Ordem de Execução de Serviços;
- f) Esclarecer prontamente as dúvidas que lhe sejam apresentadas pela contratada;
- g) Expedir, por escrito, as determinações e comunicações dirigidas à contratada;
- h) Autorizar as providências necessárias junto a terceiros;
- i) Promover, com a presença da contratada, as medições de obras e serviços executados.
- j) Transmitir, por escrito, as instruções e as modificações dos detalhes



**ESTADO DO PIAUÍ**  
**SECRETARIA DE INTEGRAÇÃO E DESENVOLVIMENTO REGIONAL -**  
**SIDERPI**

executivos que porventura venham a ser feitas, bem como alterações de prazos e de cronogramas;

- k) Dar à CONTRATANTE imediata ciência dos fatos que possam levar à aplicação de penalidades contra a contratada ou mesmo à rescisão do Contrato;
- l) Relatar oportunamente à CONTRATANTE ocorrência ou circunstância que acarretar dificuldades no desenvolvimento das obras e serviços em relação a terceiros.

m) Examinar os livros e registros.

19.4. A substituição de qualquer integrante da equipe técnica da contratada, durante a execução das obras e serviços, dependerá da aquiescência da FISCALIZAÇÃO quanto ao substituto apresentado.

19.5. Com relação ao “Diário de Ocorrência”, compete à FISCALIZAÇÃO:

- a) Pronunciar-se sobre a veracidade das anotações feitas pela contratada;
- b) Registrar o andamento das obras e serviços, tendo em vista os detalhes executivos, as especificações, os prazos e cronogramas;
- c) Fazer observações cabíveis, decorrentes dos registros da contratada no referido Diário;
- d) Dar solução às consultas feitas pela contratada, seus prepostos e sua equipe;
- e) Registrar as restrições que pareçam cabíveis quanto ao andamento dos trabalhos ou ao procedimento da contratada, seus prepostos e sua equipe;
- f) Determinar as providências cabíveis para o cumprimento dos detalhes executivos e especificações;
- g) Anotar os fatos ou observações cujo registro se faça necessário.

19.6. A **Parte Específica** deste Contrato poderá incluir rotinas específicas de fiscalização da execução do objeto, de acordo com as respectivas peculiaridades.



**ESTADO DO PIAUÍ**  
**SECRETARIA DE INTEGRAÇÃO E DESENVOLVIMENTO REGIONAL -**  
**SIDERPI**

**CLÁUSULA VINTE - DA CAUÇÃO DE EXECUÇÃO**

20.1. A **Parte Específica** poderá prever a prestação de garantia pelo licitante vencedor.

20.2. No caso de prestação de garantia mediante seguro-garantia, o prazo de vigência da apólice será igual ou superior ao prazo estabelecido no contrato principal e deverá acompanhar as modificações referentes à vigência deste mediante a emissão do respectivo endosso pela seguradora.

20.2.1. O seguro-garantia continuará em vigor mesmo se o contratado não tiver pago o prêmio nas datas convencionada.

20.3. A garantia prestada será restituída e/ou liberada após o cumprimento integral de todas as obrigações contratuais e, quando em dinheiro, será atualizada monetariamente, conforme dispõe o art. 100 da Lei Federal nº 14.133/2021.

20.4. A não prestação de garantia equivale à recusa injustificada para a contratação, caracterizando descumprimento total da obrigação assumida, ficando a adjudicatária sujeita às penalidades legalmente estabelecidas, inclusive multa.

20.5. Na ocorrência de acréscimo contratual de valor, deverá ser prestada garantia proporcional ao valor acrescido, nas mesmas condições estabelecidas no subitem 20.1 da **Parte Específica** deste contrato.

**CLÁUSULA VINTE E UM - DAS PENALIDADES**

21.1. As penalidades administrativas aplicáveis à Contratada, por inadimplência, estão previstas no Capítulo I do Título IV da Lei n. 14.133/2021, sem prejuízo das sanções previstas neste Contrato.

21.2. Conforme art. 155 da Lei n. 14.133/2021, o licitante ou o contratado será responsabilizado administrativamente pelas seguintes infrações:

a) dar causa à inexecução parcial do contrato;



**ESTADO DO PIAUÍ**  
**SECRETARIA DE INTEGRAÇÃO E DESENVOLVIMENTO REGIONAL -**  
**SIDERPI**

- b) dar causa à inexecução parcial do contrato que cause grave dano à Administração, ao funcionamento dos serviços públicos ou ao interesse coletivo;
- c) dar causa à inexecução total do contrato;
- d) deixar de entregar a documentação exigida para o certame;
- e) não manter a proposta, salvo em decorrência de fato superveniente devidamente justificado;
- f) não celebrar o contrato ou não entregar a documentação exigida para a contratação, quando convocado dentro do prazo de validade de sua proposta;
- g) ensejar o retardamento da execução ou da entrega do objeto da licitação sem motivo justificado;
- h) apresentar declaração ou documentação falsa exigida para o certame ou prestar declaração falsa durante a licitação ou a execução do contrato;
- i) fraudar a licitação ou praticar ato fraudulento na execução do contrato;
- j) comportar-se de modo inidôneo ou cometer fraude de qualquer natureza;
- k) praticar atos ilícitos com vistas a frustrar os objetivos da licitação;
- l) praticar ato lesivo previsto no [art. 5º da Lei nº 12.846, de 1º de agosto de 2013](#).

21.3. Serão aplicadas ao responsável pelas infrações administrativas as seguintes sanções:

- a) advertência;
- b) multa;
- c) impedimento de licitar e contratar;
- d) declaração de inidoneidade para licitar ou contratar.

21.4. A sanção prevista na alínea “a” do subitem 21.3 será aplicada exclusivamente pela infração administrativa prevista na alínea “a” do subitem 21.2, quando não se justificar a imposição de penalidade mais grave.

21.5. A sanção prevista na alínea “b” do subitem 21.3, calculada na forma do item 12.11 deste contrato, não poderá ser inferior a 0,5% (cinco décimos por cento) nem superior a 30% (trinta por cento) do valor do contrato licitado ou celebrado com contratação direta e será aplicada ao responsável por qualquer das infrações administrativas previstas no



**ESTADO DO PIAUÍ**  
**SECRETARIA DE INTEGRAÇÃO E DESENVOLVIMENTO REGIONAL -**  
**SIDERPI**

subitem 21.2.

21.6. A sanção prevista na alínea “c” do subitem 21.3 será aplicada ao responsável pelas infrações administrativas previstas nas alíneas “b”, “c”, “d”, “e”, “f” e “g” do subitem 21.2, quando não se justificar a imposição de penalidade mais grave, e impedirá o responsável de licitar ou contratar no âmbito da Administração Pública direta e indireta do ente federativo que tiver aplicado a sanção, pelo prazo máximo de 3 (três) anos.

21.7. A sanção prevista na alínea “d” do subitem 21.3 será aplicada ao responsável pelas infrações administrativas previstas nas alíneas “h”, “i”, “j”, “k” e “l”, do subitem 21.2, bem como pelas infrações administrativas previstas “b”, “c”, “d”, “e”, “f” e “g” do referido subitem que justifiquem a imposição de penalidade mais grave que a sanção referida no subitem 21.6 e impedirá o responsável de licitar ou contratar no âmbito da Administração Pública direta e indireta de todos os entes federativos, pelo prazo mínimo de 3 (três) anos e máximo de 6 (seis) anos.

21.8. As sanções previstas nas alíneas “a”, “c” e “d” do subitem 21.3 poderão ser aplicadas cumulativamente com a prevista na alínea “b” do referido subitem.

21.9. Se a multa aplicada e as indenizações cabíveis forem superiores ao valor de pagamento eventualmente devido pela Administração ao contratado, além da perda desse valor, a diferença será descontada da garantia prestada ou será cobrada judicialmente.

21.10. Independentemente das sanções a que se referem os subitens anteriores, a Contratada está sujeita ao pagamento de indenização por perdas e danos, podendo ainda a administração propor que seja responsabilizada:

- a) civilmente, nos termos do Código Civil;
- b) perante os órgãos incumbidos de fiscalização das atividades contratadas ou do exercício profissional a elas pertinentes;
- c) criminalmente, na forma da legislação pertinente.

21.11. Multas





**ESTADO DO PIAUÍ**  
**SECRETARIA DE INTEGRAÇÃO E DESENVOLVIMENTO REGIONAL -**  
**SIDERPI**

21.11.1. Caso haja a inexecução parcial do objeto será aplicada multa de até 30% (trinta por cento) sobre o saldo contratual. Para inexecução total, a multa aplicada será de até 30% (trinta por cento) sobre o valor total do contrato.

21.11.1.1. Será configurada a inexecução parcial do objeto, quando:

- a) O CONTRATADO executar, até o final do prazo de execução de conclusão da obra, menos de 80% (oitenta por cento) do total do contrato;
- b) Houver atraso injustificado por mais de 60 (sessenta) dias após o término do prazo fixado para a conclusão da obra.

21.11.1.2. Será configurada a inexecução total do objeto quando houver atraso injustificado para início dos serviços por mais de 15 (quinze) dias após o recebimento da ordem de serviço.

21.11.2. Além das multas previstas no item 21.11.1 e subitens, poderão ser aplicadas multas, conforme graus e eventos descritos nas tabelas 1.1, 1.2 e 2 abaixo.

**Tabela 1.1 – Obra até 10 milhões**

<b>GRAU</b>	<b>CORRESPONDÊNCIA</b>
<b>1</b>	<b>R\$ 150,00</b>
<b>2</b>	<b>R\$ 250,00</b>
<b>3</b>	<b>R\$ 350,00</b>
<b>4</b>	<b>R\$ 500,00</b>
<b>5</b>	<b>R\$ 2.500,00</b>
<b>6</b>	<b>R\$ 5.000,00</b>

**Tabela 1.2 – Obra acima de 10 milhões**



**ESTADO DO PIAUÍ**  
**SECRETARIA DE INTEGRAÇÃO E DESENVOLVIMENTO REGIONAL -**  
**SIDERPI**

<b>GRAU</b>	<b>CORRESPONDÊNCIA</b>
<b>1</b>	<b>R\$ 300,00</b>
<b>2</b>	<b>R\$ 500,00</b>
<b>3</b>	<b>R\$ 700,00</b>
<b>4</b>	<b>R\$ 1000,00</b>
<b>5</b>	<b>R\$ 5.000,00</b>
<b>6</b>	<b>R\$ 10.000,00</b>

**Tabela 2**

<b>INFRAÇÃO</b>		<b>GRAU</b>
<b>Item</b>	<b>DESCRIÇÃO</b>	
<b>1</b>	Permitir a presença de empregado não uniformizado, mal apresentado; por empregado e por ocorrência.	<b>01</b>
<b>2</b>	Manter funcionário sem qualificação para a execução dos serviços; por empregado e por dia.	<b>01</b>
<b>3</b>	Executar serviço incompleto, paliativo substitutivo como por caráter permanente, ou deixar de providenciar recomposição complementar; por ocorrência.	<b>02</b>
<b>4</b>	Fornecer informação pérfida de serviço ou substituição de material; por ocorrência.	<b>02</b>
	Executar serviço sem a utilização de equipamentos de proteção individual (EPI), quando necessários; por empregado, por ocorrência.	



**ESTADO DO PIAUÍ**  
**SECRETARIA DE INTEGRAÇÃO E DESENVOLVIMENTO REGIONAL -**  
**SIDERPI**

<b>5</b>		<b>03</b>
<b>6</b>	Suspender ou interromper, salvo motivo de força maior ou caso fortuito, os serviços contratuais; por dia e por tarefa designada.	<b>03</b>
<b>7</b>	Reutilizar material, peça ou equipamento sem anuência da FISCALIZAÇÃO; por ocorrência.	<b>03</b>
<b>8</b>	Destruir ou danificar documentos por culpa ou dolo de seus agentes; por ocorrência.	<b>03</b>
<b>9</b>	Utilizar as dependências da CONTRATANTE para fins diversos do objeto do contrato; por ocorrência.	<b>04</b>
<b>10</b>	Recusar-se a executar serviço determinado pela FISCALIZAÇÃO, sem motivo justificado; por ocorrência.	<b>04</b>
<b>11</b>	Permitir situação que crie a possibilidade de causar ou cause danos físico, lesão corporal ou consequências letais; por ocorrência.	<b>06</b>
<b>12</b>	Usar indevidamente patentes registradas; por ocorrência	<b>06</b>
	<b>Para os itens a seguir, deixar de:</b>	
<b>13</b>	Apresentar a ART dos serviços para início da execução destes no prazo de 15 (quinze) dias úteis após a assinatura do contrato; por dia de atraso.	<b>01</b>
<b>14</b>	Substituir empregado que tenha conduta inconveniente ou incompatível com suas atribuições; por empregado e por dia.	<b>01</b>
<b>15</b>	Manter a documentação de habilitação atualizada; por item, por ocorrência.	<b>01</b>



**ESTADO DO PIAUÍ**  
**SECRETARIA DE INTEGRAÇÃO E DESENVOLVIMENTO REGIONAL -**  
**SIDERPI**

<b>16</b>	Cumprir horário estabelecido pelo contrato ou determinado pela FISCALIZAÇÃO; por ocorrência.	<b>01</b>
<b>17</b>	Cumprir determinação da FISCALIZAÇÃO para controle de acesso de seus funcionários; por ocorrência.	<b>01</b>
<b>18</b>	Fornecer EPI, quando exigido, aos seus empregados e impor penalidades àqueles que se negarem a usá-los; por empregado e por ocorrência.	<b>02</b>
<b>19</b>	Cumprir determinação formal ou instrução complementar da FISCALIZAÇÃO; por ocorrência.	<b>02</b>
<b>20</b>	Iniciar execução de serviço nos prazos estabelecidos pela FISCALIZAÇÃO, observados os limites mínimos estabelecidos por este contrato; por serviço, por dia.	<b>02</b>
<b>21</b>	Refazer serviço não aceito pela FISCALIZAÇÃO, nos prazos estabelecidos no contrato ou determinado pela FISCALIZAÇÃO; por ocorrência.	<b>03</b>
<b>22</b>	Manter nos locais dos serviços um "Livro de Ocorrências"- DIÁRIO DE OBRAS; por dia.	<b>04</b>
<b>23</b>	Registrar diariamente o andamento dos serviços e os fatos relativos à execução das obras, no DIÁRIO DE OBRAS. Os registros feitos receberão o visto da CONTRATADA e da CONTRATANTE; por dia.	<b>03</b>
<b>24</b>	Encaminhar semanalmente para arquivamento na pasta do contrato na CONTRATANTE, a 1ª via do DIÁRIO DE OBRAS relativo à semana anterior. Por semana.	<b>03</b>
<b>25</b>	Inserir no DIÁRIO DE OBRAS, as justificativas apresentadas para subsidiar as alterações do contrato na data de sua ocorrência anexando os registros no pedido; Por ocorrência.	<b>06</b>



**ESTADO DO PIAUÍ**  
**SECRETARIA DE INTEGRAÇÃO E DESENVOLVIMENTO REGIONAL -**  
**SIDERPI**

<b>26</b>	Iniciar e manter durante a execução do contrato o engenheiro responsável técnico pela obra, nas quantidades previstas no projeto básico; por dia.	<b>04</b>
<b>27</b>	Cumprir quaisquer dos itens do <b>Projeto Básico e deste Contrato</b> , mesmo que não previstos nesta tabela de multas, após reincidência formalmente notificada pela FISCALIZAÇÃO; por ocorrência	<b>04</b>
<b>28</b>	Efetuar o pagamento de salários, vales-transportes, tíquetes-refeições, seguros, encargos fiscais sociais, bem como arcar com quaisquer despesas direta e/ou indiretas relacionadas a execução do contrato nas datas avençadas; por dia e por ocorrência.	<b>05</b>

21.11.3. Quando o CONTRATADO deixar de cumprir prazo previamente estabelecido para execução dos serviços previstos no cronograma de execução físico-financeiro por ela apresentado e aprovado pela FISCALIZACAO, serão aplicadas multas conforme Tabela 3. A apuração dos atrasos será feita mensalmente.

21.11.3.1. A(s) multa(s) por atraso injustificado na execução dos serviços incidirá (ão) sobre os valores previstos para o pagamento do mês em que ocorrer o atraso, de acordo como cronograma físico-financeiro inicialmente apresentado pelo CONTRATADO e aprovado pela FISCALIZACAO.

21.11.3.2. O atraso injustificado na execução dos serviços sujeitara o CONTRATADO a sanções variáveis e progressivas, a depender da gravidade e da frequência do(s) atraso(s), conforme Tabela 3 a seguir:



**ESTADO DO PIAUÍ**  
**SECRETARIA DE INTEGRAÇÃO E DESENVOLVIMENTO REGIONAL -**  
**SIDERPI**

**Tabela 3**

<b>GRAU</b>	<b>MULTA (sobre o valor previsto a ser executado no mês)</b>	<b>TIPO DE ATRASO</b>
1	0,10%	BRANDO E EVENTUAL
2	0,30%	MEDIANO E EVENTUAL BRANDO E INTERMITENTE
3	0,50%	GRAVE E EVENTUAL BRANDO E CONSTANTE
4	0,70%	MEDIANO E INTERMITENTE
5	0,90%	GRAVE E INTERMITENTE MEDIANO E CONSTANTE
6	1,10%	GRAVE E CONSTANTE

21.11.3.3. Quanto a gravidade, o atraso será classificado como:

- a) brando: quando acarretar um atraso de 5% até 15% na execução dos serviços no mês;
- b) mediano: quando acarretar um atraso de 15% a 25% na execução dos serviços no mês;
- c) grave: quando acarretar um atraso de mais de 25% na execução dos serviços no mês.

21.11.3.4. Quanto à frequência, o atraso será classificado como:

- a) eventual: quando ocorrer apenas uma vez;
- b) intermitente: quando ocorrer mais de uma vez, em medições não subsequentes;
- c) constante: quando ocorrer mais de uma vez, em medições subsequentes.

21.11.3.5. A gravidade do atraso será aferida, em cada medição, de maneira cumulativa, procedendo-se a comparação entre o valor total acumulado previsto pelo CONTRATADO no cronograma físico-financeiro apresentado e o total acumulado efetivamente realizado até a medição em questão. A multa poderá ser aplicada no decorrer da obra, nos períodos de medição seguintes ao da constatação do atraso.



**ESTADO DO PIAUÍ**  
**SECRETARIA DE INTEGRAÇÃO E DESENVOLVIMENTO REGIONAL -**  
**SIDERPI**

21.11.3.6. No primeiro mês em que ocorrer atraso poderá ser aplicada, a critério da FISCALIZACAO, a sanção de advertência. A qualquer tempo a FISCALIZACAO poderá aplicar a sanção de advertência se constatado atraso da obra de até 5%.

21.11.3.7. Se o CONTRATADO apresentar, nos períodos de medição seguintes ao do registro do atraso, recuperação satisfatória ao cumprimento dos prazos acordados, a FISCALIZACAO poderá, a seu exclusivo critério, optar pela não aplicação da multa.

21.11.3.8. A recuperação supracitada não impede a aplicação de outras multas em caso de incidência de novos atrasos.

21.11.4. Por atraso na conclusão da obra poderá ser aplicada multa de 0,5% (cinco décimos por cento) sobre o valor total do contrato, por dia de atraso, até o limite de 60 (sessenta) dias.

21.11.4.1. Após o sexagésimo dia, será aplicada a sanção de inexecução parcial, conforme definido anteriormente.

21.11.5. O somatório das multas previstas nos itens acima não poderá ultrapassar o percentual de 30% (trinta por cento) sobre o valor total do contrato.

21.12. Nenhum pagamento será feito ao fornecedor dos bens que tenha sido multado, antes que tal penalidade seja descontada de seus haveres.

21.13. Na aplicação das sanções serão observados os procedimentos e prazos constantes nos arts. 157 a 160 da Lei n. 14.133/2021.

21.14. As multas administrativas previstas neste instrumento não têm caráter compensatório e o seu pagamento não eximirá a Contratada de responsabilidade por perdas e danos decorrentes das infrações cometidas.

**CLÁUSULA VINTE E DOIS - DA RESCISÃO**



**ESTADO DO PIAUÍ**  
**SECRETARIA DE INTEGRAÇÃO E DESENVOLVIMENTO REGIONAL -**  
**SIDERPI**

22.1. O presente Termo de Contrato poderá ser rescindido nas hipóteses previstas no art. 137 da Lei n. 14.133/2021, sem prejuízo das sanções aplicáveis.

22.2. Os casos de rescisão contratual serão formalmente motivados, assegurando-se à Contratada o direito à prévia e ampla defesa.

22.3. A extinção determinada por ato unilateral e escrito da Administração acarreta as seguintes consequências, sem prejuízo das sanções previstas neste contrato e na Lei nº 14.133/2021:

I) Assunção imediata do objeto do contrato, no estado e local em que se encontrar, por ato próprio da Administração;

II) Ocupação e utilização do local, das instalações, dos equipamentos, do material e do pessoal empregados na execução do contrato e necessários à sua continuidade;

III) Execução da garantia contratual para:

a) ressarcimento da Administração Pública por prejuízos decorrentes da não execução;

b) pagamento de verbas trabalhistas, fundiárias e previdenciárias, quando cabível;

c) pagamento das multas devidas à Administração Pública;

d) exigência da assunção da execução e da conclusão do objeto do contrato pela seguradora, quando cabível;

IV) Retenção dos créditos decorrentes do contrato até o limite dos prejuízos causados à Administração Pública e das multas aplicadas.

22.4. O termo de rescisão será precedido de Relatório indicativo dos seguintes aspectos, conforme o caso:

I) Balanço dos eventos contratuais já cumpridos ou parcialmente cumpridos;

II) Relação dos pagamentos já efetuados e ainda devidos;

III) Indenizações e multas.





**ESTADO DO PIAUÍ**  
**SECRETARIA DE INTEGRAÇÃO E DESENVOLVIMENTO REGIONAL -**  
**SIDERPI**

**CLÁUSULA VINTE E TRÊS - SUBCONTRATAÇÃO E SUB-ROGAÇÃO**

23.1. A **Parte Específica** do Contrato irá definir a permissão ou não de subcontratação.

**CLÁUSULA VINTE E QUATRO - DO RECEBIMENTO DOS SERVIÇOS**

24.1. Concluídos os serviços, após comunicação formal por escrito do adimplemento total da conclusão pelo contratado, a CONTRATANTE procederá ao recebimento provisório do objeto, no prazo indicado na **Parte Específica**, mediante termo detalhado, pelo responsável pelo acompanhamento e fiscalização do contrato, para efeito de posterior verificação de sua conformidade com as especificações constantes no Projeto Básico.

24.2. A CONTRATANTE receberá os serviços em caráter definitivo no prazo indicado na **Parte Específica**. Durante o período compreendido entre o recebimento provisório e o recebimento definitivo, ficará o contratado obrigado a efetuar reparos que, a juízo da CONTRATANTE se fizerem necessários quanto à qualidade e segurança do objeto.

24.3. Encerrado o prazo fixado no subitem anterior, o objeto será recebido definitivamente por servidor ou comissão designada para tal fim, mediante termo detalhado assinado pelas partes, desde que se comprove a adequação do objeto aos termos contratuais, conforme o disposto no art. 140, I, “b” da Lei nº 14.133/2021, sem prejuízo das sanções civis.

24.4. O recebimento provisório ou definitivo não excluirá a responsabilidade civil pela solidez e pela segurança da obra ou serviço nem a responsabilidade ético-profissional pela perfeita execução do contrato, nos limites estabelecidos pela lei ou pelo contrato.

**CLÁUSULA VINTE E CINCO - DOS CASOS OMISSOS**

25.1. Os casos omissos e os que se tornarem controvertidos serão decididos com base na Lei nº 14.133/2021, garantido à CONTRATADA o contraditório e ampla defesa de seus interesses.

**CLÁUSULA VINTE E SEIS - DA EFICÁCIA**

26.1. A validade deste instrumento decorrerá de sua assinatura, tornando-se eficaz a partir



**ESTADO DO PIAUÍ**  
**SECRETARIA DE INTEGRAÇÃO E DESENVOLVIMENTO REGIONAL -**  
**SIDERPI**

da publicação, em extrato, no Portal Nacional de Contratações Públicas (PNCP), que será providenciada pela CONTRATANTE nos termos do art. 94 da Lei n. 14.133/2021.

26.2. Em caso de indisponibilidade das funcionalidades do Portal Nacional de Contratações Públicas (PNCP), deverá o extrato do contrato ser publicado na página da internet da Contratante e no Diário Oficial do Estado, conforme Acórdão TCU n. 2458/2021 – Plenário

**CLAUSULA VINTE E SETE – DA CISÃO, INCORPORAÇÃO OU FUSÃO**

27.1. Em havendo a Cisão, Incorporação ou Fusão da futura empresa contratada, a aceitação de qualquer uma destas operações ficará condicionada à análise por esta administração contratante do procedimento realizado, tendo presente a possibilidade de riscos de insucesso na execução do objeto contratado, ficando vedada a sub-rogação contratual.

**CLAUSULA VINTE E OITO – DA PROTEÇÃO DE DADOS**

28.1. A CONTRATADA declara que tem ciência da existência da Lei Geral de Proteção de Dados (LGPD) e se compromete a adequar todos os procedimentos internos ao disposto na legislação, com intuito de proteção dos dados pessoais repassados pelo CONTRATANTE.

28.2. É vedada às partes a utilização de todo e qualquer dado pessoal repassado em decorrência da execução contratual para finalidade distinta daquela do objeto da contratação, sob pena de responsabilização administrativa, civil e criminal.

28.3. As partes se comprometem a manter sigilo e confidencialidade de todas as informações – em especial os dados pessoais e os dados pessoais sensíveis – repassados em decorrência da execução contratual, em consonância com o disposto na Lei n. 13.709/2018, sendo vedado o repasse das informações a outras empresas ou pessoas,



**ESTADO DO PIAUÍ**  
**SECRETARIA DE INTEGRAÇÃO E DESENVOLVIMENTO REGIONAL -**  
**SIDERPI**

salvo aquelas decorrentes de obrigações legais ou para viabilizar o cumprimento do instrumento contratual.

28.4. A CONTRATANTE e a CONTRATADA se comprometem a proteger os direitos fundamentais de liberdade e de privacidade e o livre desenvolvimento da personalidade da pessoa natural, relativos ao tratamento de dados pessoais, inclusive nos meios digitais, garantindo que:

- a) o tratamento de dados pessoais dar-se-á de acordo com as bases legais previstas nas hipóteses dos arts. 7º, 11 e 14 da Lei n. 13.709/2018, às quais se submeterão os serviços, e para propósitos legítimos, específicos, explícitos e informados ao titular;
- b) o tratamento seja limitado às atividades necessárias para o alcance das finalidades do serviço contratado ou, quando for o caso, ao cumprimento de obrigação legal ou regulatória, no exercício regular de direito, por determinação judicial ou por requisição da Autoridade Nacional de Proteção de Dados - ANPD;
- c) em caso de necessidade de coleta de dados pessoais dos titulares mediante consentimento, indispensáveis à própria prestação do serviço, esta será realizada após prévia aprovação da CONTRATANTE, responsabilizando-se a CONTRATADA pela obtenção e gestão. Os dados assim coletados só poderão ser utilizados na execução dos serviços especificados neste contrato, e em hipótese alguma poderão ser compartilhados ou utilizados para outras finalidades. Eventualmente, podem as partes convencionar, por escrito, que a CONTRATANTE será responsável por obter o consentimento dos titulares;
- d) os sistemas que servirão de base para armazenamento dos dados pessoais coletados seguem um conjunto de premissas, políticas e especificações técnicas, devendo estar alinhados com a legislação vigente e as melhores práticas de mercado;
- e) os dados obtidos em razão deste contrato serão armazenados em um banco de dados seguro, com garantia de registro das transações realizadas na aplicação de acesso (log), adequado controle baseado em função (*role based access control*) e com transparente identificação do perfil dos credenciados, tudo estabelecido como forma



**ESTADO DO PIAUÍ**  
**SECRETARIA DE INTEGRAÇÃO E DESENVOLVIMENTO REGIONAL -**  
**SIDERPI**

de garantir inclusive a rastreabilidade de cada transação e a franca apuração, a qualquer momento, de desvios e falhas, vedado o compartilhamento desses dados com terceiros;

e.1) no caso de haver transferência internacional de dados pessoais pela CONTRATADA, para atender ao disposto acima, esta garante que:

e.1.1) a legislação do país para o qual os dados foram transferidos, asseguram o mesmo nível de proteção que a legislação brasileira em termos de privacidade e proteção de dados, sob pena de encerramento da relação contratual, em vista de restrição legal prevista no ordenamento jurídico brasileiro;

e.1.2) os dados transferidos serão tratados em ambiente da CONTRATADA;

e.1.3) o tratamento dos dados pessoais, incluindo a própria transferência, foi e continuará a ser feito de acordo com as disposições pertinentes da legislação sobre proteção de dados aplicável e que não viola as disposições pertinentes do Brasil;

e.1.4) sempre que necessário, orientará a Empresa de Tecnologia da Informação do Estado do Piauí - ETIPI, ou a entidade que a substituir, durante o período de tratamento de dados pessoais, também em relação aos dados transferidos para país estrangeiro, para que ocorra em conformidade com a legislação sobre proteção de dados aplicável e com as cláusulas do contrato;

e.1.5) oferecerá garantias suficientes em relação às medidas de segurança técnicas e organizativas, e as especificará formalmente ao contratante, não compartilhando dados que lhe sejam remetidos com terceiros;

e.1.6) as medidas de segurança são adequadas para proteger os dados pessoais contra a destruição acidental ou ilícita, a perda acidental, a alteração, a divulgação ou o acesso não autorizados, nomeadamente quando o tratamento implicar a sua transmissão por rede, e contra qualquer outra forma de tratamento ilícito e que estas medidas asseguram um nível de segurança adequado em



**ESTADO DO PIAUÍ**  
**SECRETARIA DE INTEGRAÇÃO E DESENVOLVIMENTO REGIONAL -**  
**SIDERPI**

relação aos riscos que o tratamento representa e à natureza dos dados a proteger, atendendo aos conhecimentos técnicos disponíveis e aos custos resultantes da sua aplicação;

e.1.7) zelar pelo cumprimento das medidas de segurança;

e.1.8) tratará os dados pessoais apenas em nome da CONTRATANTE e em conformidade com as suas instruções e as cláusulas do contrato; no caso de não poder cumprir estas obrigações por qualquer razão, concorda em informar imediatamente a CONTRATANTE que neste caso poderá suspender a transferência de dados e/ou de rescindir o contrato;

e.1.9) a legislação que lhe é aplicável não o impede de respeitar as instruções recebidas da CONTRATANTE e as obrigações do contrato e que, no caso de haver uma alteração nesta legislação que possa ter efeito adverso substancial nas garantias e obrigações conferidas pelas cláusulas do contrato, comunicará imediatamente essa alteração a CONTRATANTE, que neste caso poderá suspender a transferência de dados e/ou de rescindir o contrato;

e.1.10) notificará imediatamente a CONTRATANTE sobre: qualquer solicitação juridicamente vinculativa de divulgação de dados pessoais por uma autoridade fiscalizadora responsável pela aplicação da lei, a menos que seja proibido de outra forma, como uma proibição da lei penal de preservar a confidencialidade de uma investigação policial; qualquer acesso acidental ou não autorizado.

e.1.11) responderá rápida e adequadamente todas as solicitações de informação da CONTRATANTE, relacionadas ao tratamento dos dados pessoais objeto da transferência e que se submeterá aos conselhos da autoridade fiscalizadora no que diz respeito ao processamento dos dados transferidos;

e.1.12) a pedido da CONTRATANTE apresentará as informações necessárias sobre o tratamento relacionado com os dados pessoais objeto da transferência ou as informações solicitadas pela Autoridade fiscalizadora.



**ESTADO DO PIAUÍ**  
**SECRETARIA DE INTEGRAÇÃO E DESENVOLVIMENTO REGIONAL -**  
**SIDERPI**

e.1.13) em caso de subcontratação, informará previamente a CONTRATANTE que poderá anuir por escrito;

e.1.14) os serviços de processamento pelo subcontratado serão executados de acordo com o disposto neste contrato;

e.1.15) enviará imediatamente a CONTRATANTE uma cópia de qualquer acordo de subcontratação que celebrar sobre o objeto deste contrato

28.5. A CONTRATADA dará conhecimento formal aos seus empregados e/ou prepostos das obrigações e condições acordadas nesta cláusula, inclusive no tocante à Política de Privacidade da CONTRATANTE.

28.6. O eventual acesso, pela CONTRATADA, às bases de dados que contenham ou possam conter dados pessoais ou segredos de negócio, implicará para a CONTRATADA e para seus prepostos – devida e formalmente instruídos nesse sentido – o mais absoluto dever de sigilo, no curso do presente contrato e pelo prazo de até 10 (dez) anos contados de seu termo final.

28.7. As partes cooperarão entre si no cumprimento das obrigações referentes ao exercício dos direitos dos Titulares previstos na LGPD e nas Leis e Regulamentos de Proteção de Dados em vigor e também no atendimento de requisições e determinações do Poder Judiciário, Ministério Público, Órgãos de controle administrativo.

28.8. As partes responderão administrativa e judicialmente, em caso de causarem danos patrimoniais, morais, individual ou coletivo, aos titulares de dados pessoais, repassados em decorrência da execução contratual, por inobservância à LGPD.

28.9. Em atendimento ao disposto na Lei n. 13.709/2018 - Lei Geral de Proteção de Dados Pessoais (LGPD), a CONTRATANTE, para a execução do serviço objeto deste contrato, terá acesso a dados pessoais dos representantes da CONTRATADA, tais como: número do CPF e do RG, endereço eletrônico, e cópia do documento de identificação.

28.10. A critério do Encarregado de Dados da CONTRATANTE, a CONTRATADA poderá ser provocada a colaborar na elaboração do relatório de impacto à proteção de



**ESTADO DO PIAUÍ**  
**SECRETARIA DE INTEGRAÇÃO E DESENVOLVIMENTO REGIONAL -**  
**SIDERPI**

dados pessoais (RIPD), conforme a sensibilidade e o risco inerente dos serviços objeto deste contrato, no tocante a dados pessoais.

28.11. A CONTRATADA fica obrigada a comunicar ao CONTRATANTE, em até 24 (vinte e quatro) horas, qualquer incidente de acessos não autorizados aos dados pessoais, situações acidentais ou ilícitas de destruição, perda, alteração, comunicação ou qualquer forma de tratamento inadequado ou ilícito, bem como adotar as providências dispostas no art. 48 da LGPD.

28.12. Encerrada a vigência do contrato ou não havendo mais necessidade de utilização dos dados pessoais, sensíveis ou não, a CONTRATADA interromperá o tratamento e, em no máximo 30 (trinta) dias, sob instruções e na medida do determinado pela CONTRATANTE, eliminará completamente os Dados Pessoais e todas as cópias porventura existentes (em formato digital, físico ou outro qualquer), salvo quando necessite mantê-los para cumprimento de obrigação legal ou outra hipótese legal prevista na LGPD.

28.13. Eventuais responsabilidades das partes, serão apuradas conforme estabelecido neste contrato e também de acordo com o que dispõe a Seção III do Capítulo VI da LGPD.

28.14. As disposições elencadas nesta cláusula somam-se àquelas decorrentes das peculiaridades da contratação, as quais poderão ser previstas na **Parte Específica**.

#### **CLAUSULA VINTE E NOVE - DO FORO**

29.1. Fica eleito o foro da comarca de Teresina-PI, para dirimir os litígios que decorrerem da execução do contrato que não possam ser compostos pela utilização dos meios alternativos de prevenção e resolução de controvérsias, observado o CAPÍTULO XII do TÍTULO III da Lei nº 14.133, de 2021.

E, para firmeza e validade de tudo o que ficou dito e aqui estipulado, lavrou-se o presente instrumento, em 02 (duas) vias, que depois de lido e achado conforme, vai assinado pelas partes e testemunhas abaixo, a tudo presentes.



**ESTADO DO PIAUÍ**  
**SECRETARIA DE INTEGRAÇÃO E DESENVOLVIMENTO REGIONAL -**  
**SIDERPI**

Teresina (PI), ..... de ..... de 2026

.....  
**CONTRATANTE**

.....  
**CONTRATADA**

**TESTEMUNHAS:**

\_\_\_\_\_

\_\_\_\_\_





**ESTADO DO PIAUÍ**  
**SECRETARIA DE INTEGRAÇÃO E DESENVOLVIMENTO REGIONAL -**  
**SIDERPI**

**PARTE ESPECÍFICA**

As seguintes informações específicas sobre o Contrato deverão complementar, suplementar ou modificar as disposições presentes na Parte Geral. Sempre que ocorra conflito, as disposições aqui contidas prevalecem sobre aquelas.

<b>Parte Geral</b>	<b>Definições da Parte Específica</b>
<b>1.1</b>	<b>Processo Administrativo:</b> 00299.000282/2026-94
<b>1.2</b>	( X ) A presente contratação decorre da Concorrência Eletrônica n.77/2026  ( ) A presente contratação ocorre por Dispensa/Inexigibilidade de licitação fundamentada no (art. ... Lei...).
<b>2.1</b>	O objeto do presente contrato é a contratação da obra/serviço especial de engenharia de EXECUÇÃO DOS SERVIÇOS DE LIMPEZA, REFORMA E AMPLIAÇÃO DE BARREIROS NA ZONA RURAL DO MUNICÍPIO DE BONFIM DO PIAUÍ, conforme condições, quantidades e exigências estabelecidas no Projeto Básico.
<b>2.2</b>	( X ) A execução do serviço ocorrerá sob o regime empreitada por preço unitário.  ( ) A execução do serviço ocorrerá sob o regime empreitada por preço global.  ( ) A execução do serviço ocorrerá sob o regime empreitada integral.  ( ) A execução do serviço ocorrerá sob o regime tarefa.  ( ) A execução do serviço ocorrerá sob o regime de contratação integrada.  ( ) A execução do serviço ocorrerá sob o regime de contratação semi-integrada.
<b>2.3</b>	( ) Inclui-se no objeto contratual a elaboração de Projeto Executivo, conforme



**ESTADO DO PIAUÍ**  
**SECRETARIA DE INTEGRAÇÃO E DESENVOLVIMENTO REGIONAL -**  
**SIDERPI**

	<p>especificado no Projeto Básico.</p> <p>( X ) Não se inclui no objeto contratual a elaboração de Projeto Executivo, considerando que já foi previamente preparado pela Contratante.</p>
<b>7.1</b>	<p>( ) O valor total do presente Termo de Contrato é de R\$ (...) (...por extenso...).</p>
<b>8.13</b>	<p>Sem prejuízo das obrigações previstas na <b>Parte Geral</b>, são deveres da CONTRATADA:</p> <p>(...)</p>
<b>9.3</b>	<p>Sem prejuízo das obrigações previstas na <b>Parte Geral</b>, são deveres da CONTRATANTE:</p> <p>(...)</p>
<b>10.1</b>	<p>As despesas decorrentes desta contratação estão programadas em dotação orçamentária própria, prevista no orçamento do Estado do Piauí, para o exercício de (2026), na classificação abaixo:</p> <p>Unidade Orcamentaria: 50101</p> <p>Fonte: 500</p> <p>Programa de Trabalho: 25.572.0105.6207</p> <p>Elemento de Despesa: 4.4.90.51</p>
<b>11.5, “II”</b>	<p>( ) Para fins de pagamento da última medição, a Contratada deverá apresentar Projeto “As Built”.</p> <p>( x ) Para fins de pagamento da última medição, não será necessária a apresentação de Projeto “As Built”.</p>
<b>11.17</b>	<p>Conta Corrente (.....), Banco (.....), Agência (.....).</p>



**ESTADO DO PIAUÍ**  
**SECRETARIA DE INTEGRAÇÃO E DESENVOLVIMENTO REGIONAL -**  
**SIDERPI**

<b>11.18</b>	<p>( x ) O pagamento da instalação do canteiro, mobilização e desmobilização ocorrerá no valor do preço apresentado na proposta, conforme especificado abaixo:</p> <ul style="list-style-type: none"><li>a) Instalação e manutenção do canteiro: de acordo com o cronograma financeiro proposto;</li><li>b) Mobilização: serão medidos e pagos 50% (cinquenta por cento) do valor proposto para o item na primeira medição. Os 50% (cinquenta por cento) restantes serão medidos e pagos após efetiva mobilização de suas máquinas e equipamentos conforme programado no Cronograma;</li><li>c) Desmobilização: após a total desmobilização, comprovada pela Fiscalização.</li><li>d) Administração Local e Manutenção de Canteiro (AL) – será pago conforme o percentual de serviços executados no período, conforme a fórmula abaixo, limitando-se ao recurso total destinado para o item:</li></ul> <p style="text-align: center;"><math display="block">\%AL = (\text{Valor da Medição Sem AL} / \text{Valor do Contrato (incluso aditivo financeiro) Sem AL}).</math></p> <p>11.18.1. Administração Local e Manutenção de Canteiro (AL) terão como unidade na planilha orçamentária “global” e será pago o quantitativo do percentual em número inteiro em valor absoluto com no máximo duas casas decimais.</p> <p>( ) Não haverá necessidade de pagamento de serviços de instalação, mobilização e desmobilização.</p>
<b>11.19</b>	<p>( ) 11.19.1. Para a elaboração do Projeto Executivo, a(s) medição(ões) se processará (ão) em parcela(s), no(s) seguinte(s) percentual (is) em relação ao <b>preço global do projeto executivo</b>, constante da proposta de preços da contratada:</p> <p>11.19.2. A(s) medição (ões) relativa(s) ao serviço de elaboração do projeto executivo de engenharia constará(ão) de folha resumo contendo a relação de serviços executados.</p>



**ESTADO DO PIAUÍ**  
**SECRETARIA DE INTEGRAÇÃO E DESENVOLVIMENTO REGIONAL -**  
**SIDERPI**

	<p>( X ) Não se aplica, considerando que o item 2.3 da <b>Parte Específica</b> não estabeleceu a elaboração de Projeto Executivo como objeto do presente contrato.</p>
<b>12.3</b>	<p>( x ) Para fins de reajuste do valor contratual será utilizado o Índice Nacional da Construção Civil – Coluna 35, calculado e publicado pela Fundação Getúlio Vargas, conforme já indicado na Parte Geral deste Contrato.</p> <p>( ) Para fins de reajuste do valor contratual será utilizado o índice (...).</p>
<b>14.1</b>	<p>O prazo de execução do serviço é de 90 (noventa) dias, contados a partir do recebimento da Ordem de Serviço, prorrogável justificadamente pelo prazo necessário à conclusão do objeto, na forma do art. 111 da Lei n. 14.133/2021.</p>
<b>14.4</b>	<p>O prazo de vigência do contrato será de 12 (doze) meses, contados a partir de sua assinatura.</p>
<b>19.6</b>	<p>A fiscalização da execução das obras e serviços contratados serão fiscalizados por servidor designado pela SIDERPI, através de Portaria, com a incumbência de fazer cumprir rigorosamente os detalhes executivos, as especificações, os prazos, as condições estabelecidas no Projeto Básico, Proposta de preços e as disposições do Contrato.</p> <p>Diante de qualquer irregularidade, inclusive perante terceiros, resultante de imperfeições técnicas, vícios redibitórios ou emprego de material inadequado ou de qualidade inferior, a CONTRATANTE e seus agentes e prepostos não serão corresponsáveis pelos danos causados pela CONTRATADA</p>
<b>20.1</b>	<p>( ) Não será exigida garantia de execução da contratada.</p> <p>( x ) No prazo de 10 (dez) dias úteis, prorrogáveis por igual período, a critério da Contratante, contados da assinatura do contrato, a contratada deverá prestar garantia</p>



**ESTADO DO PIAUÍ**  
**SECRETARIA DE INTEGRAÇÃO E DESENVOLVIMENTO REGIONAL -**  
**SIDERPI**

	contratual, correspondente a 5% (cinco por cento) sobre o valor do contrato, em conformidade com o disposto no art. 96 da Lei Federal nº 14.133/2021.
<b>23.1</b>	<p>( ) Não será admitida a subcontratação do objeto contratado.</p> <p>( X ) É permitida a subcontratação parcial do objeto, até o limite de <b>25%(vinte e cinco por cento)</b> do valor total do contrato, em relação às parcelas das obras e serviços de natureza específica destacados como de menor relevância técnica e valor não significativo, nos termos do TERMO DE REFERENCIA.</p> <p>(...)</p> <p>(...)</p> <p>23.1.1. A subcontratação depende de autorização prévia da Contratante, a quem incumbe avaliar se a subcontratada cumpre os requisitos de qualificação técnica necessários para a execução do objeto, bem como verificar os demais requisitos de habilitação eventualmente aplicáveis, dentre eles a regularidade fiscal e trabalhista.</p> <p>23.1.2. Em qualquer hipótese de subcontratação, permanece a responsabilidade integral da contratada pela perfeita execução contratual, cabendo-lhe realizar a supervisão e coordenação das atividades da subcontratada, bem como responder perante a Contratante pelo rigoroso cumprimento das obrigações contratuais correspondentes ao objeto da subcontratação.</p>
<b>24.1</b>	Os serviços serão recebidos provisoriamente no prazo de 15(quinze) dias, contados da comunicação escrita do contratado, mediante Termo Detalhado assinado pelas partes.
<b>24.2</b>	Os serviços serão recebidos definitivamente no prazo de 180(cento e oitenta) dias.
<b>28.14</b>	A aplicação da LGPD ao presente contrato abrange, ainda, as seguintes disposições: (...)



**ESTADO DO PIAUÍ**  
**SECRETARIA DE INTEGRAÇÃO E DESENVOLVIMENTO REGIONAL -**  
**SIDERPI**

Para firmeza e validade de tudo o que ficou dito e aqui estipulado, lavrou-se o presente instrumento, em 02 (DUAS) vias de igual forma e teor, que depois de lido e achado conforme, vai assinado pelas partes e testemunhas abaixo, a tudo presentes.

Teresina (PI), \_\_\_\_ de \_\_\_\_\_ de 2026.

Paula Jeanne Rosa de Lima Sampaio  
Secretária Estadual de Integração e Desenvolvimento Regional - SIDERPI

CONTRATANTE

(EMPRESA)

(REPRESENTANTE – CARGO)

CONTRATADA

TESTEMUNHAS:

1.



**ESTADO DO PIAUÍ**  
**SECRETARIA DE INTEGRAÇÃO E DESENVOLVIMENTO REGIONAL -**  
**SIDERPI**

**ANEXO II**

**MODELO DE DECLARAÇÃO SOBRE EMPREGADOS MENORES**

**CONCORRÊNCIA ELETRÔNICA Nº XX/2026**

**PROCESSO ADMINISTRATIVO Nº**

Empresa ....., inscrito no CNPJ Nº....., por intermédio de seu representante legal, o (a) Sr.(a). ....., portador (a) da Carteira de Identidade Nº ..... e do CPF Nº ....., DECLARA, para fins do disposto no inciso XXXIII do Art. 7º da Constituição Federal, e da Lei No 14.133/2021, acrescido pela Lei No 9.854, de 27 de outubro de 1999, que não emprega menor de dezoito anos em trabalho noturno, perigoso ou insalubre e não emprega menor de quatorze anos.

Ressalva: emprega menor, a partir de quatorze anos, na condição de aprendiz:

SIM ( )

NÃO ( ).

Local e data.

---

Nome da empresa

Nome Completo e assinatura representante legal/procurador



**ESTADO DO PIAUÍ**  
**SECRETARIA DE INTEGRAÇÃO E DESENVOLVIMENTO REGIONAL -**  
**SIDERPI**

**ANEXO III**

**DECLARAÇÃO DE INSTALAÇÃO DO CANTEIRO DE OBRAS**

**CONCORRÊNCIA ELETRÔNICA NºXXX/2026**

**PROCESSO ADMINISTRATIVO Nº XX**

A ..... (nome da empresa), inscrita no CNPJ nº ....., por intermédio de seu representante legal que esta subscreve, o(a) Sr.(a) ....., portador(a) da Carteira de Identidade nº..... e do C.P.F. nº ....., DECLARA, sob as penas da Lei, que por ocasião da contratação, disporá das instalações, dos veículos, dos equipamentos e do pessoal adequado e suficiente para a realização do objeto da licitação.

Local/Data

---

Nome da empresa

Nome Completo e assinatura representante legal/procurador





**ESTADO DO PIAUÍ**  
**SECRETARIA DE INTEGRAÇÃO E DESENVOLVIMENTO REGIONAL -**  
**SIDERPI**

**ANEXO IV**

**DECLARAÇÃO DE CONHECIMENTO DOS DETALHES EXECUTIVOS E**  
**LOCAL DA OBRA**

**CONCORRÊNCIA ELETRÔNICA Nº XXX/2026**

**PROCESSO ADMINISTRATIVO Nº**

Declaramos para fins de cumprimento do disposto no EDITAL DO CONCORRÊNCIA ELETRÔNICA nº xxx/2026, que tenho conhecimento do local onde se realizarão as obras em epígrafe, me responsabilizando por sua execução e pela fiel observância da execução do objeto de acordo com o Projeto básico, memoriais e especificações técnicas, quantitativos, detalhes, caderno de encargos e planilha orçamentária.

Declaro, ainda, que recebi e examinei toda a documentação técnica deste Edital, tomando conhecimento de todas as informações e das condições locais para o cumprimento das obrigações objeto desta licitação, sendo detentora de todas as informações relativas à sua execução.

LOCAL \_\_\_\_\_, em \_\_\_\_ de \_\_\_\_\_ de 2026.

---

Nome da empresa

Nome Completo e assinatura representante legal/procurador



**ESTADO DO PIAUÍ**  
**SECRETARIA DE INTEGRAÇÃO E DESENVOLVIMENTO REGIONAL -**  
**SIDERPI**

**ANEXO V**

**MODELO PROPOSTA DE PREÇOS**

**CONCORRÊNCIA ELETRÔNICA NºXXX/2026**

**PROCESSO ADMINISTRATIVO Nº**

Aos cuidados da Comissão de Licitação da **CONCORRÊNCIA ELETRÔNICA nº XXX/2026**

Prezados Senhores,

Após exames dos documentos de licitação, propomos realizar os serviços constantes da nossa Proposta Técnica, cujo objeto é (\_\_\_\_\_), pelo valor total de R\$ (\_\_\_\_\_) (valor total da proposta por extenso), conforme planilhas de custos e cronogramas de pagamentos, anexos. Informamos que os preços ofertados são firmes e irrevogáveis durante o prazo e validade desta proposta. Estão inclusos nesses preços ofertados todos os tributos, custos e despesas diretos e/ou indiretos. São de nossa inteira responsabilidade as diferenças que porventura venham a ocorrer, resultantes de omissão ou incorreção na cotação da proposta.

Prazo de Execução das Obras/Serviços.....(.....) dias

Prazo de Validade da Proposta: 60 (sessenta) dias

Comprometemo-nos, caso vencedor, executar os serviços de acordo com os detalhes executivos, especificações técnicas e quantitativas fornecidas pela SIDERPI pelos preços unitários e nos prazos constantes de sua PROPOSTA, no lote supramencionado.

Teresina/PI, \_\_\_\_ de \_\_\_\_\_ de \_\_\_\_\_

---

Nome da empresa

Nome Completo e assinatura representante legal/procurador



**ESTADO DO PIAUÍ**  
**SECRETARIA DE INTEGRAÇÃO E DESENVOLVIMENTO REGIONAL -**  
**SIDERPI**

**ANEXO VI**

**DECLARAÇÃO DE ENQUADRAMENTO COMO ME/EPP**

**CONCORRÊNCIA ELETRÔNICA Nº XX/2026**

**PROCESSO ADMINISTRATIVO Nº**

A empresa \_\_\_\_\_, CNPJ nº \_\_\_\_\_, sediada \_\_\_\_\_ -  
(endereço completo), representada pelo (a) Sr.(a) \_\_\_\_\_, R.G. nº \_\_\_\_\_,  
C.P.F. nº \_\_\_\_\_, D E C L A R A, sob as penas da Lei, que (SE ENQUADRA  
OU NÃO SE ENQUADRA) em Microempresa ou Empresa de Pequeno Porte, nos termos  
previsto na Lei Complementar no 123, de 14 e dezembro de 2006, estando apta, portanto,  
a exercer o direito de preferência como critério de desempate no procedimento licitatório  
da **CONCORRÊNCIA ELETRÔNICA** nº XXX/2026 em epigrafe.

(Local e data por extenso)

\_\_\_\_\_  
Nome da empresa)

Nome Completo e assinatura do representante legal/procurador



## SECRETARIA DE INTEGRAÇÃO E DESENVOLVIMENTO REGIONAL

## ANÁLISE DE RISCOS

Processo nº 00299.000282/2026-94

## MAPA DE RISCOS

**OBJETO: LIMPEZA, REFORMA E AMPLIAÇÃO DE BARREIROS NA ZONA RURAL DO MUNICÍPIO DE BONFIM DO PIAUÍ – PI.**

## FUNDAMENTAÇÃO DA CONTRATAÇÃO

Contratação de serviços voltados à execução de **obras de engenharia** à luz dos aspectos gerais da nova Lei de Licitações e Contratos Administrativos (Lei nº 14.133/2021), abordando de forma ampla os seguintes temas/conteúdos:

- Mudanças Legislativas e Normativas Relevantes para Contratações Públicas;
- Elaboração de Contratos consoante a Nova Legislação;
- Atualizações Introduzidas pela Lei nº 14.133/2021;
- Procedimentos para Realização da Licitação sob a Nova Lei.

## ETAPA DA ANÁLISE

X	Planejamento, Contratação e Seleção de Fornecedores
	Administração do Contrato

## RISCO 01

Empresa apresentando falhas na documentação necessária para a contratação, incluindo a ausência de documentos

<b>Probabilidade:</b>		Baixa	X	Média		Alta
<b>Impacto:</b>		Baixo		Médio	X	Alto
	<b>Dano</b>					
<b>I</b>	Não contratação da empresa de engenharia.					
	<b>Medidas de Prevenção</b>					<b>Responsável</b>
<b>I</b>	Exigência de documentos atualizados, incluindo comprovação de acervo técnico, saúde financeira, e demais requisitos conforme estabelecido na legislação brasileira e na nova Lei de Licitações.					CPL
	<b>Ações de Contingência</b>					<b>Responsável</b>

<b>I</b>	Contratar licitantes remanescentes que atendam às exigências de HABILITAÇÃO.	CPL
----------	--	-----

<b>RISCO 02</b>						
Selecionar empresa inadequada para planejamento/execução de obra de engenharia						
<b>Probabilidade:</b>	X	Baixa		Média		Alta
<b>Impacto:</b>		Baixo	X	Médio		Alto
	<b>Dano</b>					
<b>I</b>	Efetuar uma análise deficiente, parcial ou imprecisa, pode acarretar danos na contratação.					
	<b>Medidas de Prevenção</b>				<b>Responsável</b>	
<b>I</b>	Selecionar equipe com competência adequada para análises dentro do prazo estipulado, a fim de evitar prejuízos durante a etapa de planejamento.				Departamento Solicitante / CPL	
<b>II</b>	Treinamento/reciclagem, quando necessário, aos funcionários selecionados para conduzir as fases de planejamento do contrato.				Departamento Solicitante	
	<b>Ações de Contingência</b>				<b>Responsável</b>	
<b>I</b>	Substituir integrantes da equipe de planejamento que não estejam demonstrando bom desempenho.				Departamento Solicitante / CPL	
<b>II</b>	Designar membros com expertise em contratações.				Departamento Solicitante / CPL	

<b>RISCO 03</b>						
Empresa contratada não suprir as exigências da Administração Pública						
<b>Probabilidade:</b>		Baixa	X	Média		Alta
<b>Impacto:</b>		Baixo		Médio	X	Alto
	<b>Dano</b>					
<b>I</b>	Impactos negativos para a população a ser atendida e prejuízos financeiros ao erário					
	<b>Medidas de Prevenção</b>				<b>Responsável</b>	
<b>I</b>	Adotar medidas e exigir garantias durante a seleção minuciosa da empresa a ser contratada.				Departamento Solicitante / Departamento de Planejamento	
	<b>Ações de Contingência</b>				<b>Responsável</b>	

<b>I</b>	Analisar a viabilidade de recusa de nota fiscal e/ou imposição de penalidades.	Diretoria Financeira / Setor de Contratos
----------	--	---

ETAPA DA ANÁLISE	
	Planejamento, Contratação e Seleção de Fornecedores
X	Administração do Contrato

RISCO 01						
Atraso na entrega da obra causadas por intempéries climáticas						
<b>Probabilidade:</b>	X	Baixa		Média		Alta
<b>Impacto:</b>		Baixo	X	Médio		Alto
	<b>Dano</b>					
<b>I</b>	Impacto nos prazos de conclusão da obra.					
<b>II</b>	Descontentamento da população devido ao não cumprimento dos prazos previamente estabelecidos.					
<b>III</b>	Comprometimento da qualidade da obra devido à necessidade de aceleração para compensar o atraso no cronograma.					
	<b>Medidas de Prevenção</b>				<b>Responsável</b>	
<b>I</b>	Realizar uma análise criteriosa das condições climáticas locais antes e durante a execução da obra.				Empresa Contratada	
<b>II</b>	Utilizar tecnologias e métodos de construção que possam minimizar os impactos das condições climáticas adversas.				Empresa Contratada	
<b>III</b>	Garantir a capacitação adequada dos trabalhadores para lidar com situações climáticas adversas de forma segura e eficaz.				Empresa Contratada	
<b>IV</b>	Fiscalização minuciosa da execução com foco na qualidade, especialmente durante a recuperação de possíveis atrasos no cronograma.				Diretoria de Engenharia	
	<b>Ações de Contingência</b>				<b>Responsável</b>	
<b>I</b>	Estabelecer procedimentos ágeis para retomada rápida das atividades após o mau tempo.				Empresa Contratada	

RISCO 02						
Atraso na entrega da obra provocado por quebra de máquina - QM						
<b>Probabilidade:</b>		Baixa	X	Média		Alta
<b>Impacto:</b>		Baixo		Médio	X	Alto
	<b>Dano</b>					
<b>I</b>	Atraso no cumprimento dos prazos estabelecidos no contrato					
	<b>Medidas de Prevenção</b>				<b>Responsável</b>	
<b>I</b>	Manutenção preventiva regular das máquinas e equipamentos utilizados na obra.				Empresa contratada	
<b>II</b>	Inclusão de cláusulas contratuais claras que definam responsabilidades em caso de quebra de máquina e estabeleçam prazos para reparo ou substituição que não comprometam o cronograma da obra.				Departamento de Planejamento / Diretoria Financeira	
	<b>Ações de Contingência</b>				<b>Responsável</b>	
<b>I</b>	Estabelecimento de plano para aquisição ou aluguel imediato de máquinas substitutas em caso de quebra, para minimizar o impacto nos prazos de entrega da obra.				Empresa contratada	

RISCO 03						
Atraso na entrega da obra provocado de falta/demora na remessa de insumos						
<b>Probabilidade:</b>		Baixa	X	Média		Alta
<b>Impacto:</b>		Baixo	X	Médio		Alto
	<b>Dano</b>					
<b>I</b>	Interrupção das atividades no canteiro de obras.					
	<b>Medidas de Prevenção</b>				<b>Responsável</b>	
<b>I</b>	Manter um estoque de segurança de insumos essenciais para mitigar os impactos de possíveis atrasos nas remessas.				Empresa contratada	
<b>II</b>	Realizar uma análise prévia do histórico de desempenho dos fornecedores para garantir a confiabilidade na entrega dos materiais.				Empresa contratada	
<b>III</b>	Estabelecer contratos com fornecedores confiáveis e estabelecer cláusulas contratuais claras quanto aos prazos de entrega dos insumos				Empresa contratada	
	<b>Ações de Contingência</b>				<b>Responsável</b>	

<b>I</b>	Estabelecer parcerias com múltiplos fornecedores para garantir acesso alternativo aos insumos em caso de atraso ou falha na remessa de um fornecedor.	Empresa contratada
----------	---	--------------------

<b>RISCO 04</b>						
Atraso na entrega da obra provocado por repasse financeiro						
<b>Probabilidade:</b>	X	Baixa		Média		Alta
<b>Impacto:</b>		Baixo	X	Médio		Alto
	<b>Dano</b>					
<b>I</b>	Interrupção das atividades no canteiro de obras, acarretando aumento nos custos operacionais e possíveis desperdícios de recursos					
	<b>Medidas de Prevenção</b>				<b>Responsável</b>	
<b>I</b>	Manter uma gestão financeira sólida e planejamento adequado para garantir que os recursos necessários estejam disponíveis dentro dos prazos estabelecidos.				Diretoria Financeira	
<b>II</b>	Implementar processo de verificação de documentos/requisitos para repasses financeiros, assegurando que todos os documentos necessários estejam em ordem antes do repasse.				Diretoria Financeira/Diretoria de Engenharia	
	<b>Ações de Contingência</b>				<b>Responsável</b>	
<b>I</b>	Estabelecer um canal de comunicação eficiente com as autoridades responsáveis pelos repasses para resolver rapidamente quaisquer problemas que possam surgir.				Empresa Contratada	

<b>RISCO 05</b>						
Atraso na entrega da obra provocado por intercorrência médica ou acidente trabalhista						
<b>Probabilidade:</b>	X	Baixa		Média		Alta
<b>Impacto:</b>		Baixo	X	Médio		Alto
	<b>Dano</b>					
<b>I</b>	Interrupção das atividades no canteiro de obras					
	<b>Medidas de Prevenção</b>				<b>Responsável</b>	
<b>I</b>	Implementar medidas de segurança para reduzir o risco de acidentes de trabalho.				Empresa Contratada	



<b>II</b>	Fornecer treinamento adequado em segurança e procedimentos de emergência no canteiro.	Empresa Contratada
	<b>Ações de Contingência</b>	<b>Responsável</b>
<b>I</b>	Estabelecer políticas e procedimentos para lidar com ausências por motivos médicos, garantindo que haja cobertura adequada para as funções essenciais.	Empresa Contratada



Documento assinado eletronicamente por **ANTÔNIO CARLOS SILVA DE ARAÚJO - Matr.0422461-2, Gerente**, em 20/05/2026, às 11:54, conforme horário oficial de Brasília, com fundamento no Cap. III, Art. 14 do [Decreto Estadual nº 18.142, de 28 de fevereiro de 2019](#).



Documento assinado eletronicamente por **LUCIANA DA SILVA LEAL - Matr.0373209-6, Gerente de Contratos**, em 20/05/2026, às 12:19, conforme horário oficial de Brasília, com fundamento no Cap. III, Art. 14 do [Decreto Estadual nº 18.142, de 28 de fevereiro de 2019](#).



A autenticidade deste documento pode ser conferida no site [https://sei.pi.gov.br/sei/controlador\\_externo.php?acao=documento\\_conferir&id\\_orgao\\_acesso\\_externo=0](https://sei.pi.gov.br/sei/controlador_externo.php?acao=documento_conferir&id_orgao_acesso_externo=0), informando o código verificador **0024183024** e o código CRC **4B372224**.

**SECRETARIA DE ESTADO DE INTEGRAÇÃO E  
DESENVOLVIMENTO REGIONAL DO PIAUÍ – SIDERPI**



**GOVERNO DO  
PIAUÍ**  
AQUI TEM TRABALHO.  
AQUI TEM FUTURO.

**PROJETO BÁSICO DE ENGENHARIA**

**LIMPEZA, REFORMA E AMPLIAÇÃO DE BARREIROS  
NA ZONA RURAL DO MUNICÍPIO DE BONFIM DO  
PIAUÍ – PI.**

**MAIO – 2026**

Assinado  
ANTÔNIO CARLOS digitalmente por  
SILVA DE ARAÚJO: ANTÔNIO CARLOS  
07646911399 / SILVA DE ARAÚJO:  
07646911399

## SUMÁRIO

<b>1.0 - APRESENTAÇÃO .....</b>	<b>4</b>
<b>2.0 – OBJETIVO E JUSTIFICATIVA DO PROJETO.....</b>	<b>5</b>
<b>2.1 – OBJETIVO .....</b>	<b>5</b>
<b>2.2 – JUSTIFICATIVA.....</b>	<b>5</b>
<b>3.0 - CARACTERIZAÇÃO DOS MUNICÍPIOS .....</b>	<b>6</b>
<b>3.1 - LOCALIZAÇÃO .....</b>	<b>6</b>
<b>3.2 – ECONOMIA .....</b>	<b>7</b>
<b>3.3 – MEIO AMBIENTE .....</b>	<b>7</b>
<b>3.4 - ASPECTOS FISIOGRAFICOS .....</b>	<b>7</b>
<b>4.0 - MEMORIAL DESCRITIVO .....</b>	<b>9</b>
<b>4.1 - DESCRIÇÃO DAS METAS.....</b>	<b>9</b>
<b>4.2 - DESCRIÇÃO DOS SERVIÇOS .....</b>	<b>9</b>
<b>4.3 – LOCALIZAÇÃO DA OBRA: .....</b>	<b>9</b>
<b>4.4 – DESCRIÇÃO DO PROJETO: .....</b>	<b>9</b>
4.4.1 – Limpeza, reforma e ampliação de barreiros na zona rural do município de Bonfim Do Piauí. (SISTEMA):.....	9
<b>4.5 – DESCRITIVO DOS SERVIÇOS PROPOSTOS PARA LIMPEZA, REFORMA E AMPLIAÇÃO DE BARREIROS .....</b>	<b>10</b>
4.5.1 – Concepção do Projeto: .....	10
4.5.2 – Sistema Projetado:.....	10
4.5.3 – Limpeza dos barreiros: .....	10
4.5.4 – Ampliação e Recuperação das Estruturas: .....	11
<b>4.6 –SERVIÇOS COMPLEMENTARES .....</b>	<b>11</b>
4.6.1 – Movimentação de Terra:.....	11
4.6.2 – Acabamentos e Regularização:.....	11
4.6.3 – Etapas de Implantação: .....	11
<b>4.7 – COMPROVAÇÃO DOS CUSTOS APRESENTADOS: .....</b>	<b>11</b>
<b>4.8 – CRONOGRAMA FÍSICO-FINANCEIRO: .....</b>	<b>11</b>
<b>5.0 – ESPECIFICAÇÕES TÉCNICAS.....</b>	<b>12</b>
6.1.1 – Administração Local: .....	12
<b>6.2 – SERVIÇOS PRELIMINARES.....</b>	<b>12</b>
6.1.2 – Placa da obra: .....	12
6.2.1 – Instalação de Canteiro de Obras e Acampamento: .....	13
6.2.2 – Locação da Obra: .....	13
6.2.3 – Mobilização e Desmobilização de Máquinas: .....	13
<b>6.3 – LIMPEZA:.....</b>	<b>13</b>
6.3.1 – Limpeza Mecanizada de Camada Vegetal: .....	13
6.3.2 – Carga, Manobra e Descarga de Solos e Materiais Granulares: .....	13
6.3.3 – Transporte de Material: .....	13
<b>6.4 – MOVIMENTO DE TERRA: .....</b>	<b>13</b>
6.4.1 – Escavação Horizontal:.....	13
6.4.2 – Espalhamento de Material: .....	14

6.4.3	– Construção de Base e Sub-base:.....	14
<b>7.0</b>	<b>– MEDIÇÃO E PAGAMENTO .....</b>	<b>14</b>
<b>8.0</b>	<b>– NORMAS GERAIS DE TRABALHO .....</b>	<b>14</b>
<b>10.0</b>	<b>– DAS GARANTIAS.....</b>	<b>15</b>
10.1	– Item 1: .....	15
10.2	– Item 2: .....	15
<b>11.0</b>	<b>RELATÓRIO FOTOGRÁFICO:.....</b>	<b>16</b>
<b>ANEXO I</b>	<b>– PLANTA ILUMINADA.....</b>	<b>23</b>
<b>ANEXO II</b>	<b>– PLACA DE OBRA.....</b>	<b>24</b>
<b>ANEXO IV</b>	<b>– ORÇAMENTOS .....</b>	<b>25</b>

## 1.0 - APRESENTAÇÃO

O presente projeto refere-se à execução dos serviços de limpeza, reforma e ampliação de barreiros na zona rural do município de Bonfim do Piauí – PI.

A realização dessas intervenções trará importantes benefícios às comunidades rurais atendidas, contribuindo para o aumento da capacidade de armazenamento de água, melhor aproveitamento das águas pluviais e redução dos impactos causados pelos períodos de estiagem característicos da região semiárida. As ações propostas proporcionarão melhores condições para dessedentação animal, fortalecimento das atividades agropecuárias e manutenção das atividades de subsistência das famílias beneficiadas.

A escassez hídrica é uma das principais dificuldades enfrentadas pelas comunidades rurais do Nordeste brasileiro, em razão da irregularidade das chuvas, altas taxas de evaporação e longos períodos de seca. Nesse contexto, a recuperação e ampliação de barreiros tornam-se medidas essenciais para garantir maior segurança hídrica e melhores condições de permanência das famílias no campo.

Este volume compreende o Memorial Descritivo do Projeto Básico de Engenharia para execução dos serviços de limpeza, reforma e ampliação de barreiros em localidades da zona rural do município de Bonfim do Piauí – PI.

Na elaboração deste projeto foram considerados levantamentos realizados nas áreas beneficiadas, além de informações técnicas obtidas junto aos órgãos competentes e parâmetros usuais de engenharia aplicáveis às intervenções de movimentação de terra e armazenamento hídrico rural.

## **2.0 – OBJETIVO E JUSTIFICATIVA DO PROJETO**

### **2.1 – OBJETIVO**

Proporcionar melhores condições de armazenamento e aproveitamento de água para as comunidades da zona rural do município de Bonfim do Piauí – PI, contribuindo para o atendimento das necessidades hídricas das famílias e das atividades agropecuárias locais.

As intervenções de limpeza, reforma e ampliação de barreiros visam aumentar a disponibilidade de água durante os períodos de estiagem, reduzindo os impactos da escassez hídrica e proporcionando melhores condições de subsistência para a população rural.

Além disso, as ações contribuirão para a melhoria das condições sanitárias e da qualidade de vida das comunidades beneficiadas, fortalecendo a segurança hídrica e incentivando práticas adequadas de conservação e utilização dos recursos hídricos.

### **2.2 – JUSTIFICATIVA**

A limpeza, reforma e ampliação de barreiros para atender as comunidades rurais do município de Bonfim do Piauí – PI tem como principal proposta ampliar a capacidade de armazenamento de água e garantir melhores condições hídricas para as famílias beneficiadas, diante da grande necessidade enfrentada durante os períodos de estiagem.

A melhoria da infraestrutura hídrica é fundamental para proporcionar melhores condições de vida à população rural, fortalecendo as atividades agrícolas e a criação de pequenos animais, que representam importante fonte de sustento das famílias. Além disso, as intervenções contribuirão para a permanência dos moradores em suas comunidades de origem, promovendo maior segurança hídrica e desenvolvimento socioeconômico local.

### 3.0 - CARACTERIZAÇÃO DOS MUNICÍPIOS

#### 3.1 - LOCALIZAÇÃO

O município está localizado na microrregião de São Raimundo Nonato (figura 1), compreendendo uma área de 356 km<sup>2</sup>, tendo como limites os municípios de São Raimundo Nonato ao norte, ao sul com Fartura do Piauí, a oeste com São Raimundo Nonato e, a leste com Várzea Branca e São Brás do Piauí.

A sede municipal tem as coordenadas geográficas de 09°09'57" de latitude sul e 42°52'27" de longitude oeste de Greenwich e dista cerca de 530 km de Teresina.



Figura 1: Localização do município de Bonfim Do Piauí-PI.

### **3.2 – ECONOMIA**

Em 2023, o PIB per capita era de R\$ 11.517,94. Na comparação com outros municípios do estado, ficava nas posições 204 de 224 entre os municípios do estado e na 5325 de 5570 entre todos os municípios. Já o percentual de receitas externas em 2024 era de 95,41%, o que o colocava na posição 27 de 224 entre os municípios do estado e na 384 de 5570. Em 2024, o total de receitas realizadas foi de R\$ 38.205.675,18 (x1000) e o total de despesas empenhadas foi de R\$ 35.988.883,22 (x1000). Isso deixa o município nas posições 150 e 150 de 224 entre os municípios do estado e na 4812 e 4655 de 5570 entre todos os municípios.

### **3.3 – MEIO AMBIENTE**

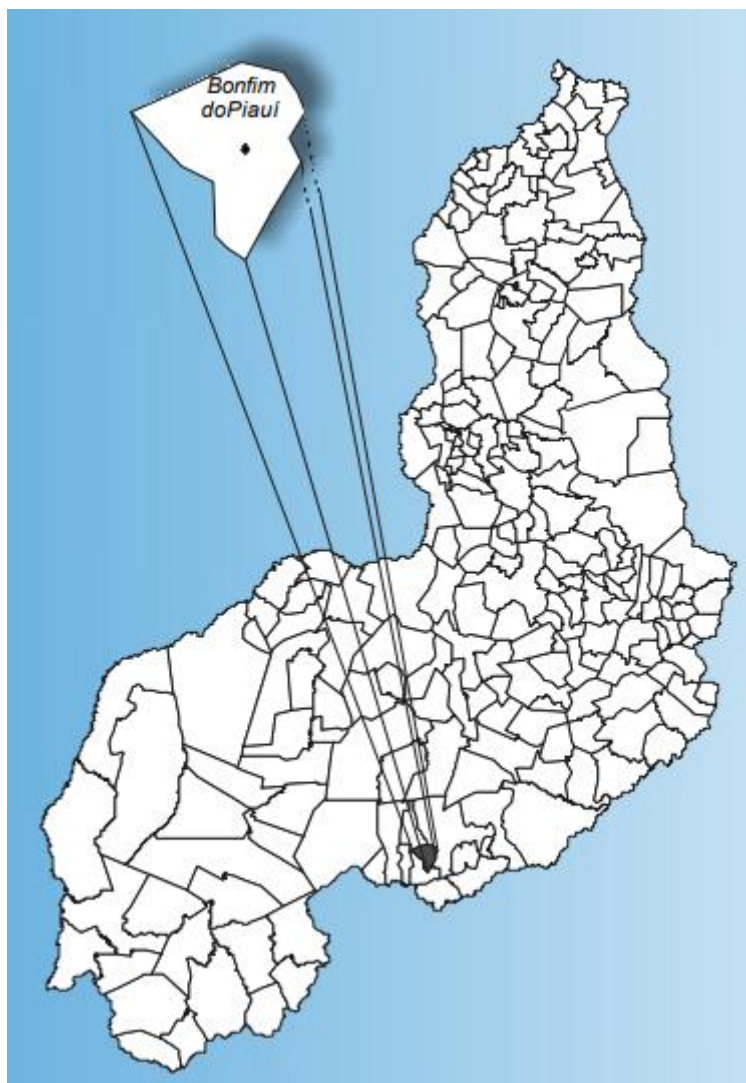
Apresenta (não há dados)% de domicílios com esgotamento sanitário adequado, 73,97% de domicílios urbanos em vias públicas com arborização e 0% de domicílios urbanos em vias públicas com urbanização adequada (presença de bueiro, calçada, pavimentação e meio-fio). Quando comparado com os outros municípios do estado, fica na posição (não há dados) de 224, 139 de 224 e 84 de 224, respectivamente. Já quando comparado a outras cidades do Brasil, sua posição é (não há dados) de 5570, 2573 de 5570 e 4835 de 5570, respectivamente.

### **3.4 - ASPECTOS FISIOGRAFICOS**

As condições climáticas do município de Bonfim do Piauí apresentam temperaturas mínimas de 18°C e máximas de 36°C, com clima semi-árido, quente e seco. A precipitação pluviométrica média anual é definida no Regime Equatorial Continental, com isoietas anuais em torno de 500 mm e trimestres janeiro-fevereiro-março e dezembro-janeiro-fevereiro como os mais chuvosos. Apresenta elevada deficiência hídrica (IBGE, 1977).

Os solos da região, em grande parte provenientes da alteração de gnaisses, granito, arenito e conglomerado, são rasos ou pouco espessos, jovens, às vezes pedregosos, ainda com influência do material subjacente. Dentre os solos regionais predominam latossolos álicos e distróficos de textura média a argilosa, presença de misturas de vegetais, fase caatinga hipoxerófila (grameal) e/ou caatinga/cerrado caducifólio. Secundariamente, solos podzólicos vermelho-amarelo, textura média a argilosa, fase pedregosa e não pedregosa, com misturas e transições vegetais, floresta subcaducifólia/caatinga, além de areias quartzosas, que compreendem solos arenosos essencialmente quartzosos, profundos, drenados, desprovidos de minerais primários, de baixa fertilidade, com transições vegetais, fase caatinga hiperxerófila e/ou cerrado sub-caducifólio/floresta sub-caducifólia (Jacomine et al., 1986).

Os grandes traços do modelado nordestino atual devem-se a processos morfogenéticos subatuais, com ênfase para as condições áridas dominantes desde o Neógeno ao Quaternário, Av. Antônio Freire, 1473, Centro, 64.001-040, Teresina-PI, CNPJ: 14.862.788/0001-50

Telefone: (86) 99590-4747, E-mail: [siderpi@siderpi.pi.gov.br](mailto:siderpi@siderpi.pi.gov.br)



em toda sua evolução geomorfológica - biogeográfica. As formas de relevo, na região em apreço, compreendem, principalmente, superfícies tabulares reelaboradas (chapadas baixas), relevo plano com partes suavemente onduladas e altitudes variando de 150 a 300 metros; superfícies tabulares cimeiras (chapadas altas), com relevo plano, altitudes entre 400 a 500 metros, com grandes mesas recortadas e superfícies onduladas com relevo movimentado, encostas e prolongamentos residuais de chapadas, desníveis e encostas mais acentuadas de vales, elevações (serras, morros e colinas), com altitudes de 150 a 500 metros (Jacomine et al., 1986).

## 4.0 - MEMORIAL DESCRITIVO

### 4.1 - DESCRIÇÃO DAS METAS

A obra consiste na execução dos serviços de limpeza, reforma e ampliação de barreiros em localidades da zona rural do município de Bonfim do Piauí – PI:

OBJETO	COORDENADAS	
LOCALIDADES	LATITUDE	LONGITUDE
CONCEIÇÃO	09°09'19.75"S	42°53'48.28"W
CONCEIÇÃO 01	09°09'53.35"S	42°53'47.46"W
SABIÁ	09°13'17.60"S	42°53'33.31"W
SABIÁ 01	09°13'42.94"S	42°52'51.92"W
PAU FERRO	09°07'52.57"S	42°56'34.85"W
PAU FERRO 1	09°08'0.30"S	42°57'21.66"W
ZÉ LUÍS	09°16'42.28"S	42°53'28.56"W
BAIXÃO FUNDO	09°14'06.74"S	42°50'35.26"W
RECANTO	09°09'07.17"S	42°56'20.09"W
ANDRÉ	09°13'24.51"S	42°51'09.85"W
MONTE ALEGRE	09°13'31.25"S	42°50'58.08"W
SERRINHA	09°16'02.04"S	42°51'03.29"W
LAGOINHA DOS CAJUS	09°08'34.47"S	42°55'29.93"W

### 4.2 - DESCRIÇÃO DOS SERVIÇOS

Todos os materiais a serem empregados na obra deverão ser comprovadamente de boa qualidade e satisfazer rigorosamente as especificações a seguir. Além disso, todos os serviços serão executados em completa obediência aos princípios de boa técnica, devendo ainda satisfazer rigorosamente às Normas Brasileiras. Durante a obra será feita periódica remoção de todo entulho e detritos que venham a se acumular no local. Caberá à empreiteira fornecer todas as ferramentas, instalações provisórias, maquinaria e aparelhamento adequado a mais perfeita execução dos serviços contratados.

### 4.3 – LOCALIZAÇÃO DA OBRA:

A área para implantação do projeto está inserida no município de Bonfim Do Piauí - PI, com condições topográficas compatíveis com os serviços propostos.

### 4.4 – DESCRIÇÃO DO PROJETO:

#### 4.4.1 – Limpeza, reforma e ampliação de barreiros na zona rural do município de Bonfim Do Piauí. (SISTEMA):

- Execução de serviços preliminares para mobilização, limpeza da área e demarcação

Av. Antônio Freire, 1473, Centro, 64.001-040, Teresina-PI, CNPJ: 14.862.788/0001-50

Telefone: (86) 99590-4747, E-mail: [siderpi@siderpi.pi.gov.br](mailto:siderpi@siderpi.pi.gov.br)

das intervenções;

- Execução de limpeza de barreiros com remoção de sedimentos, vegetação e materiais acumulados;
- Execução de escavação mecânica para ampliação da capacidade de armazenamento dos barreiros;
- Regularização e conformação de taludes e fundo dos barreiros, visando maior estabilidade e eficiência no armazenamento de água;
- Execução de movimentação de terra e conformação das áreas de contenção;
- Recuperação das estruturas existentes danificadas ou assoreadas;
- Execução de serviços complementares para melhor aproveitamento das águas pluviais e durabilidade das intervenções;
- Realização de serviços finais de acabamento e limpeza das áreas executadas.

#### **4.5 – DESCRITIVO DOS SERVIÇOS PROPOSTOS PARA LIMPEZA, REFORMA E AMPLIAÇÃO DE BARREIROS**

##### **4.5.1 – Conceção do Projeto:**

Os serviços de limpeza, reforma e ampliação de barreiros serão executados visando aumentar a capacidade de armazenamento de água nas localidades contempladas pelo projeto, atendendo às necessidades das comunidades rurais beneficiadas.

A concepção adotada considera a recuperação das estruturas existentes, remoção de sedimentos acumulados, ampliação das áreas de armazenamento e adequação das condições de retenção das águas pluviais, buscando maior eficiência hídrica e melhor desempenho das estruturas durante os períodos chuvosos e de estiagem.

##### **4.5.2 – Sistema Projetado:**

O projeto de limpeza, reforma e ampliação de barreiros foi concebido a partir de levantamentos realizados em campo, incluindo inspeções técnicas e informações obtidas durante a elaboração do projeto. Ficou evidenciada a necessidade de recuperação e ampliação das estruturas existentes, visando aumentar a capacidade de armazenamento e o melhor aproveitamento das águas pluviais nas comunidades rurais beneficiadas.

Os dados necessários para elaboração do Projeto Técnico foram obtidos por profissionais habilitados, considerando as características das áreas de intervenção, condições do terreno e demais informações técnicas indispensáveis para execução dos serviços.

##### **4.5.3 – Limpeza dos barreiros:**

Av. Antônio Freire, 1473, Centro, 64.001-040, Teresina-PI, CNPJ: 14.862.788/0001-50

Telefone: (86) 99590-4747, E-mail: [siderpi@siderpi.pi.gov.br](mailto:siderpi@siderpi.pi.gov.br)

Será executada a limpeza dos barreiros com remoção de sedimentos, vegetação, materiais orgânicos e demais resíduos acumulados ao longo do tempo, visando recuperar a capacidade original de armazenamento das estruturas existentes.

Os serviços serão realizados com equipamentos adequados, observando as condições do terreno e garantindo a correta destinação dos materiais removidos.

#### **4.5.4 – Ampliação e Recuperação das Estruturas:**

Os barreiros contemplados receberão serviços de escavação e movimentação de terra para ampliação da capacidade de acumulação hídrica, além da regularização e conformação de taludes e fundo das estruturas.

Também serão executados serviços de recuperação das áreas degradadas e adequação das estruturas existentes, visando melhorar a estabilidade, durabilidade e eficiência no armazenamento das águas pluviais.

### **4.6 – SERVIÇOS COMPLEMENTARES**

#### **4.6.1 – Movimentação de Terra:**

Os serviços de movimentação de terra serão executados conforme necessidade identificada nos levantamentos técnicos, compreendendo escavação, carga, transporte, espalhamento e compactação do material, visando garantir o adequado funcionamento dos barreiros.

#### **4.6.2 – Acabamentos e Regularização:**

Após a conclusão das escavações e ampliações, serão realizados serviços de acabamento e regularização das áreas de intervenção, proporcionando melhores condições de estabilidade e conservação das estruturas executadas.

#### **4.6.3 – Etapas de Implantação:**

Os serviços serão executados em etapas, conforme cronograma físico-financeiro e prioridades definidas pela administração municipal, contemplando inicialmente as localidades com maior necessidade de intervenção e vulnerabilidade hídrica.

### **4.7 – COMPROVAÇÃO DOS CUSTOS APRESENTADOS:**

Os custos apresentados são aqueles praticados no mercado e será contratada a firma que apresentar menores preços e melhores condições.

### **4.8 – CRONOGRAMA FÍSICO-FINANCEIRO:**

É apresentado o Cronograma Físico – Financeiro, com os respectivos valores e prazos de execução, compatibilizando com a Planilha detalhada de Custos e Memorial Descritivo.

Av. Antônio Freire, 1473, Centro, 64.001-040, Teresina-PI, CNPJ: 14.862.788/0001-50

Telefone: (86) 99590-4747, E-mail: [siderpi@siderpi.pi.gov.br](mailto:siderpi@siderpi.pi.gov.br)

## **5.0 – ESPECIFICAÇÕES TÉCNICAS**

### **6.1.1 – Administração Local:**

Os custos diretos de administração local são constituídos por todas as despesas incorridas na montagem e na manutenção da infraestrutura da obra compreendendo as seguintes atividades básicas de despesa: Engenheiro civil de obra júnior com encargos complementares, Encarregado geral com encargos complementares.

Essas despesas são parte da planilha de orçamento em itens independentes da composição de custos unitários, específicos como administração local.

Este serviço deverá ser pago proporcionalmente ao executado. Seguindo a composição apresentada, deverá ser a obra acompanhada pelos profissionais relacionados.

## **6.2 – SERVIÇOS PRELIMINARES**

### **6.1.2 – Placa da obra:**

Deverá ser instalada 01 placa da obra com dimensões de 3,60 m x 1,80 m com formato e inscrições a serem definidas junto ao Órgão. Será executada em chapa galvanizada nº 22 e já fornecida com pintura em esmalte sintético. Terá sustentação em frechais de madeira 7,5 x 7,5 cm, presas ao chão pelos suportes de madeira e fixação com concreto simples, na altura estabelecida pelas normas. Deverá ser feita a preparação da base, em concreto simples, para recebimento dos suportes das estruturas de sustentação da placa, compondo a fixação da placa ao suporte através de abraçadeiras, parafusos arruelas e porcas, de forma que os suportes fixados mantenham rigidez e posição permanente e apropriada, evitando que balancem, girem ou sejam deslocados. Os dispositivos confeccionados em chapa metálica montados sobre suportes deverão ser instalados na posição vertical. As inscrições deverão ter todas as informações básicas sobre a obra.

O objetivo dessa especificação técnica é estabelecer normas e critérios para contratação em empresa especializada em confecção de placa de obra.

As placas deverão ser confeccionadas de acordo com cores, medidas, proporções e demais orientações contidas no presente manual.

Elas deveram ser confeccionadas em chapas planas, metálicas, galvanizadas ou de madeira compensada impermeabilizada, em material resistente às intempéries. As informações deverão ser pintadas a óleo ou esmalte.

As placas deverão ser afixadas em local visível, preferencialmente no acesso principal do empreendimento ou voltadas para a via que favoreça a melhor visualização.

Recomenda-se que as placas sejam mantidas em bom estado de conservação, inclusive

quanto à integridade do padrão das cores, durante todo o período de execução das obras.

### **6.2.1 – Instalação de Canteiro de Obras e Acampamento:**

A contratada deverá executar a instalação do canteiro de obras e áreas de apoio necessárias à execução dos serviços, contemplando espaços para armazenamento de materiais, equipamentos e apoio operacional das equipes.

### **6.2.2 – Locação da Obra:**

A locação das áreas de intervenção será realizada com utilização de equipamentos topográficos adequados, inclusive nivelador, garantindo o correto posicionamento das escavações, limites das áreas de ampliação e demais serviços previstos em projeto.

### **6.2.3 – Mobilização e Desmobilização de Máquinas:**

Compreende o transporte, deslocamento e retirada de máquinas, equipamentos e ferramentas necessários à execução dos serviços de limpeza, escavação e movimentação de terra nas localidades contempladas.

## **6.3 – LIMPEZA:**

### **6.3.1 – Limpeza Mecanizada de Camada Vegetal:**

Será executada a remoção mecanizada da camada vegetal, vegetação rasteira, arbustos e pequenas árvores existentes nas áreas de intervenção, utilizando trator de esteiras e equipamentos adequados, permitindo a preparação da área para execução dos serviços de escavação e ampliação dos barreiros.

### **6.3.2 – Carga, Manobra e Descarga de Solos e Materiais Granulares:**

Os materiais provenientes das escavações e limpezas serão carregados mecanicamente em caminhão basculante, utilizando pá carregadeira, contemplando carga, transporte interno e descarga dos materiais conforme necessidade da obra.

### **6.3.3 – Transporte de Material:**

O transporte dos materiais escavados será realizado em caminhão basculante de 10 m<sup>3</sup>, em vias urbanas ou estradas naturais, conforme distância de transporte definida nos levantamentos técnicos e necessidades operacionais da obra.

## **6.4 – MOVIMENTO DE TERRA:**

### **6.4.1 – Escavação Horizontal:**

Será executada escavação horizontal mecanizada com utilização de trator de esteiras e caminhão basculante, incluindo carga, descarga e transporte do material escavado. Os serviços terão como finalidade ampliar a capacidade de armazenamento dos barreiros e regularizar as áreas de acumulação hídrica.

#### **6.4.2 – Espalhamento de Material:**

O material proveniente das escavações poderá ser utilizado para conformação e regularização das áreas adjacentes, sendo espalhado mecanicamente com utilização de trator de esteiras, conforme orientações técnicas da fiscalização.

#### **6.4.3 – Construção de Base e Sub-base:**

Quando necessário, será executada base e sub-base em solo de comportamento laterítico (arenoso), com espessura definida em projeto, destinada à regularização e estabilização de áreas de acesso ou apoio operacional da obra, incluindo espalhamento, nivelamento e compactação do material.

### **7.0 – MEDIÇÃO E PAGAMENTO**

Os serviços acima descritos serão pagos mediante medição mensal ou total, de acordo com critério adotado pelo Órgão.

### **8.0 – NORMAS GERAIS DE TRABALHO**

#### **8.1 - Materiais**

Todos os materiais devem estar de acordo com as especificações. Caso a fiscalização julgue necessária, poderá solicitar da executante a informação por escrito dos locais de origem dos materiais. A executante deverá submeter à aprovação da fiscalização, amostras de todos os materiais a serem utilizados e todos os materiais empregados deverão estar integralmente de acordo com as amostras aprovadas visualmente.

A executante deverá efetuar controles necessários para assegurar que a qualidade dos materiais empregados está em conformidade com as especificações. Nenhum pagamento adicional será efetuado em remuneração aos serviços acima descritos e seus custos deverão estar incluídos nos preços unitários constantes de sua proposta.

Após a celebração do contrato, não será levado em conta qualquer reclamação ou solicitação de alteração dos preços constantes de sua proposta.

#### **9.2– Responsabilidade Pelo Serviço**

A fiscalização deverá decidir as questões que venham a surgir quando a quantidade e aceitabilidade dos materiais fornecidos, serviços executados, andamento, interpretação do projeto, especificações e cumprimento satisfatório às cláusulas do contrato. Nenhuma operação de importância será iniciada sem o consentimento escrito da fiscalização ou sem uma notificação escrita da executante, apresentada com antecedente suficiente para que a fiscalização tome as providências para inspeção antes das operações. Os serviços iniciados sem a observância destas exigências poderão ser rejeitados. A empresa executora dos serviços deve apresentar a referida ART

Av. Antônio Freire, 1473, Centro, 64.001-040, Teresina-PI, CNPJ: 14.862.788/0001-50

Telefone: (86) 99590-4747, E-mail: [siderpi@siderpi.pi.gov.br](mailto:siderpi@siderpi.pi.gov.br)

de execução da obra para ser anexada ao projeto.

## **10.0 – DAS GARANTIAS**

### **10.1 – Item 1:**

Será exigido o recolhimento da garantia de proposta.

### **10.2 – Item 2:**

Será exigido a garantia de execução da contratada.



## 11.0 RELATÓRIO FOTOGRÁFICO:

### LOCALIDADE CONCEIÇÃO – BONFIM DO PIAUÍ – PI



### LOCALIDADE CONCEIÇÃO 01– BONFIM DO PIAUÍ – PI





## LOCALIDADE SABIÁ 01– BONFIM DO PIAUÍ – PI



## LOCALIDADE PAU FERRO – BONFIM DO PIAUÍ – PI





## LOCALIDADE PAU FERRO 01 – BONFIM DO PIAUÍ – PI



## LOCALIDADE ZÉ LUIS – BONFIM DO PIAUÍ – PI



Av. Antônio Freire, 1473, Centro, 64.001-040, Teresina-PI, CNPJ: 14.862.788/0001-50

Telefone: (86) 99590-4747, E-mail: [siderpi@siderpi.pi.gov.br](mailto:siderpi@siderpi.pi.gov.br)

ANTÔNIO CARLOS  
SILVA DE ARAÚJO:  
07646911399

Assinado digitalmente  
por ANTÔNIO CARLOS  
SILVA DE ARAÚJO:  
07646911399



## LOCALIDADE BAIXÃO FUNDO – BONFIM DO PIAUÍ – PI



Latitude: -9.235206  
Longitude: -42.843128  
Elevação: 450.06±2.5 m  
Tempo: 20-04-2026 11:03

Nota: Limpeza e Reforma de Barreiro, Localidade Baixão Fundo, Bonfim do Piauí

## LOCALIDADE RECANTO – BONFIM DO PIAUÍ – PI



Latitude: -9.151993  
Longitude: -42.938913  
Elevação: 415.17±2.5 m  
Tempo: 20-04-2026 14:05

Nota: Limpeza e Reforma de Barreiro, Localidade Recanto, Bonfim do Piauí

Powered by NoteCam



## LOCALIDADE ANDRÉ – BONFIM DO PIAUÍ – PI



Latitude: -9.223476  
Longitude: -42.852735  
Elevação: 436.59±2.5 m  
Tempo: 20-04-2026 11:31

Nota: Limpeza e Reforma de Barreiro, Localidade André, Bonfim do Piauí

Powered by NoteCam

## LOCALIDADE MONTE ALEGRE – BONFIM DO PIAUÍ – PI



Latitude: -9.225348  
Longitude: -42.849466  
Elevação: 436.2±2.5 m  
Tempo: 20-04-2026 11:12

Nota: Limpeza e Reforma de Barreiro, Localidade Monte Alegre, Bonfim do Piauí

Powered by NoteCam



## LOCALIDADE SERRINHA – BONFIM DO PIAUÍ – PI



Latitude: -9.267233  
Longitude: -42.850913  
Elevação: 532.73±2.5 m  
Tempo: 20-04-2026 10:39

Nota: Limpeza e Reforma de Barreiro, Localidade Serrinha, Bonfim do Piauí

Powered by NoteCam

## LOCALIDADE LAGOINHA DOS CAJUS – BONFIM DO PIAUÍ – PI



Latitude: -9.142907  
Longitude: -42.924981  
Elevação: 447.41±2.5 m  
Tempo: 20-04-2026 15:00

Nota: Limpeza e Reforma de Barreiro, Localidade Lagoinha dos cajus, Bonfim do Piauí

Powered by NoteCam



# ANEXOS

Av. Antônio Freire, 1473, Centro, 64.001-040, Teresina-PI, CNPJ: 14.862.788/0001-50

Telefone: (86) 99590-4747, E-mail: [siderpi@siderpi.pi.gov.br](mailto:siderpi@siderpi.pi.gov.br)

ANTÔNIO CARLOS  
SILVA DE ARAÚJO:  
07646911399

Assinado digitalmente  
por ANTÔNIO CARLOS  
SILVA DE ARAÚJO:  
07646911399



## ANEXO I – PLANTA ILUMINADA

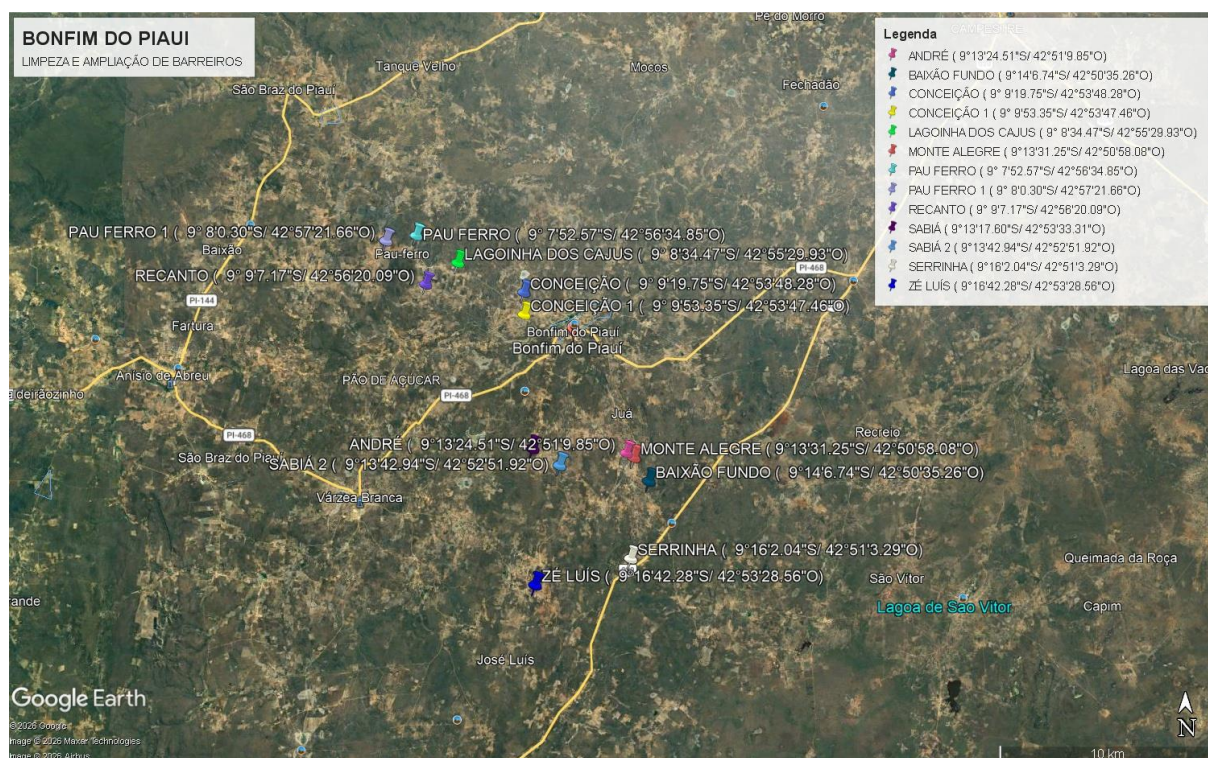

Av. Antônio Freire, 1473, Centro, 64.001-040, Teresina-PI, CNPJ: 14.862.788/0001-50

Telefone: (86) 99590-4747, E-mail: [siderpi@siderpi.pi.gov.br](mailto:siderpi@siderpi.pi.gov.br)

ANTÔNIO CARLOS  
SILVA DE ARAÚJO:  
07646911399

Assinado digitalmente  
por ANTÔNIO CARLOS  
SILVA DE ARAÚJO:  
07646911399



**ANEXO II – PLACA DE OBRA**

# MAIS UMA OBRA DO GOVERNO DO ESTADO

## LIMPEZA, REFORMA E AMPLIAÇÃO DE BARREIROS NA ZONA RURAL DO MUNICÍPIO DE BONFIM DO PIAUI – PI.

**CONTRATADO:**  
XXXX

**INVESTIMENTO:**  
XXXX  
(FONTE: XXXX)

**PRAZO DE  
EXECUÇÃO:**  
XXX DIAS

SECRETARIA  
DE INTEGRAÇÃO E  
DESENVOLVIMENTO  
REGIONAL - SIDERPI



Av. Antônio Freire, 1473, Centro, 64.001-040, Teresina-PI, CNPJ: 14.862.788/0001-50

Telefone: (86) 99590-4747, E-mail: [siderpi@siderpi.pi.gov.br](mailto:siderpi@siderpi.pi.gov.br)

ANTÔNIO CARLOS  
SILVA DE ARAÚJO:  
07646911399

Assinado digitalmente  
por ANTÔNIO CARLOS  
SILVA DE ARAÚJO:  
07646911399



## ANEXO IV – ORÇAMENTOS

Av. Antônio Freire, 1473, Centro, 64.001-040, Teresina-PI, CNPJ: 14.862.788/0001-50

Telefone: (86) 99590-4747, E-mail: [siderpi@siderpi.pi.gov.br](mailto:siderpi@siderpi.pi.gov.br)

ANTÔNIO CARLOS  
SILVA DE ARAÚJO: 07646911399

Assinado digitalmente  
por ANTÔNIO CARLOS  
SILVA DE ARAÚJO:  
07646911399

SEM DESONERAÇÃO

MUNICÍPIO DE BONFIM DO PIAUI - PI  
LIMPEZA, REFORMA E AMPLIAÇÃO DE BARREIROS NA ZONA RURAL DO MUNICÍPIO DE BONFIM DO PIAUI  
PLANILHA ORÇAMENTÁRIA

DATA BASE: SINAPI PI 03/2026, SEINFRA CE 28, ORSE SE 03/2026, SICRO PI 01/2026, SEM DESONERAÇÃO

LEIS SOCIAIS (%): 113,78

BDI (%):

24,04

ITEM	CÓDIGO	FONTE	DESCRIÇÃO	UNID.	QUANT.	P. UNIT. S/BDI	P. UNIT. C/BDI	TOTAL (R\$)
<b>1</b>	<b>ADMINISTRAÇÃO LOCAL</b>							<b>15.745,89</b>
1.1	COMP1	PRÓPRIA	ADMINISTRAÇÃO LOCAL	UNID.	1,00	12.694,2	15.745,89	15.745,89
<b>2</b>	<b>SERVIÇOS PRELIMINARES</b>							<b>81.160,51</b>
2.1	103689	SINAPI	FORNECIMENTO E INSTALAÇÃO DE PLACA DE OBRA COM CHAPA GALVANIZADA E ESTRUTURA DE MADEIRA. AF_03/2022_P5	M2	6,48	499,20	619,21	4.012,48
2.2	COMP3	PRÓPRIA	INSTALAÇÃO DE CANTEIRO DE OBRA E ACAMPAMENTO	MÊS	1,00	3.183,90	3.949,31	3.949,31
2.3	COMP4	PRÓPRIA	LOCACAO DA OBRA, COM USO DE EQUIPAMENTOS TOPOGRAFICOS, INCLUSIVE NIVELADOR	M²	5.200,00	0,31	0,38	1.976,00
2.4	COMP5	PRÓPRIA	MOBILIZAÇÃO E DESMOBILIZAÇÃO DE EQUIPAMENTOS DA OBRA	UNID.	1,00	57.419,16	71.222,72	71.222,72
<b>3</b>	<b>LIMPEZA</b>							<b>66.856,40</b>
3.1	98525	SINAPI	LIMPEZA MECANIZADA DE CAMADA VEGETAL, VEGETAÇÃO E PEQUENAS ÁRVORES (DIÂMETRO DE TRONCO MENOR QUE 0,20 M), COM TRATOR DE ESTEIRAS. AF_03/2024	M2	5.200,00	0,67	0,83	4.316,00
3.2	100974	SINAPI	CARGA, MANOBRA E DESCARGA DE SOLOS E MATERIAIS GRANULARES EM CAMINHÃO BASCULANTE 10 M³ - CARGA COM PÁ CARREGADEIRA (CAÇAMBA DE 1,7 A 2,8 M³ / 128 HP) E DESCARGA LIVRE (UNIDADE: M3). AF_02/2026	M3	1.560,00	8,33	10,33	16.114,80
3.3	93588	SINAPI	TRANSPORTE COM CAMINHÃO BASCULANTE DE 10 M³, EM VIA URBANA EM LEITO NATURAL (UNIDADE: M3XKM). AF_02/2026	M3XKM	9.360,00	4,00	4,96	46.425,60
<b>4</b>	<b>MOVIMENTO DE TERRA</b>							<b>339.664,00</b>
4.1	101134	SINAPI	ESCAVAÇÃO HORIZONTAL, INCLUINDO CARGA, DESCARGA E TRANSPORTE EM SOLO DE 1ª CATEGORIA COM TRATOR DE ESTEIRAS (100HP/LÂMINA: 2,19M3) E CAMINHÃO BASCULANTE DE 10M3, DMT ATÉ 200M. AF_07/2020	M3	10.400,00	15,78	19,57	203.528,00
4.2	100574	SINAPI	ESPALHAMENTO DE MATERIAL COM TRATOR DE ESTEIRAS. AF_09/2024	M3	10.400,00	1,45	1,80	18.720,00
4.3	96388	SINAPI	CONSTRUÇÃO DE BASE E SUB-BASE PARA PAVIMENTAÇÃO DE SOLO DE COMPORTAMENTO LATERÍTICO (ARENOSO), COM ESPESURA DE 15 CM - EXCLUSIVE ESCAVAÇÃO, CARGA E TRANSPORTE E SOLO. AF_09/2024	M3	10.400,00	9,10	11,29	117.416,00
<b>TOTAL</b>								<b>503.426,80</b>

MUNICÍPIO DE BONFIM DO PIAUI - PI

LIMPEZA, REFORMA E AMPLIAÇÃO DE BARREIROS NA ZONA RURAL DO MUNICÍPIO DE BONFIM DO PIAUI

MEMÓRIA DE CÁLCULO

DATA BASE: SINAPI PI 03/2026, SEINFRA CE 28, ORSE SE 03/2026, SICRO PI 01/2026, SEM DESONERAÇÃO										LEIS SOCIAIS (%)		113,78	BDI (%):		24,04
ITEM	CÓDIGO	FONTE	DESCRIÇÃO	UNID.	QUANT.	COEF.	COMP. (m)	LARG. (m)	ALT. (m)	ÁREA (m2)	VOL. (m3)	PARCIAL	TOTAL		
1	ADMINISTRAÇÃO LOCAL														
1.1	COMP1	PRÓPRIA	ADMINISTRAÇÃO LOCAL	UNID.									1,000		
1.1.1					1,000							1,000			
2	SERVIÇOS PRELIMINARES														
2.1	103689	SINAPI	FORNECIMENTO E INSTALAÇÃO DE PLACA DE OBRA COM CHAPA GALVANIZADA E ESTRUTURA DE MADEIRA. AF_03/2022_PS	M2									6,48000		
2.1.1					1,000		3,6000	1,8000		6,48000		6,48000			
2.2	COMP3	PRÓPRIA	INSTALAÇÃO DE CANTEIRO DE OBRA E ACAMPAMENTO	MES									1,000		
2.2.1					1,000							1,000			
2.3	COMP4	PRÓPRIA	LOCACAO DA OBRA, COM USO DE EQUIPAMENTOS TOPOGRAFICOS, INCLUSIVE NIVELADOR	M²									5,200,000		
2.3.1					13,000		40,000	10,000		400,000		5,200,000			
2.4	COMP5	PRÓPRIA	MOBILIZAÇÃO E DESMOBILIZAÇÃO DE EQUIPAMENTOS DA OBRA	UNID.									1,000		
2.4.1					1,000							1,000			
3	LIMPEZA														
3.1	98525	SINAPI	LIMPEZA MECANIZADA DE CAMADA VEGETAL, VEGETAÇÃO E PEQUENAS ÁRVORES (DIÂMETRO DE TRONCO MENOR QUE 0,20 M), COM TRATOR DE ESTEIRAS. AF_03/2024	M2									5,200,000		
3.1.1					13,000		40,000	10,000		400,000		5,200,000			
3.2	100974	SINAPI	CARGA, MANOBRA E DESCARGA DE SOLOS E MATERIAIS GRANULARES EM CAMINHÃO BASCULANTE 10 M³ - CARGA COM PÁ CARREGADEIRA (CAÇAMBA DE 1,7 A 2,8 M³ / 128 HP) E DESCARGA LIVRE (UNIDADE: M3). AF_02/2026	M3									1,560,000		
3.2.1					13,000	0,300000	40,000	10,000		400,000		1,560,000			
3.3	93588	SINAPI	TRANSPORTE COM CAMINHÃO BASCULANTE DE 10 M³, EM VIA URBANA EM LEITO NATURAL (UNIDADE: M3XKM). AF_02/2026	M3XKM									9,360,000		
3.3.1					6,000	(DMT)				1,560,000		9,360,000			
4	MOVIMENTO DE TERRA														
4.1	101134	SINAPI	ESCAVAÇÃO HORIZONTAL, INCLUINDO CARGA, DESCARGA E TRANSPORTE EM SOLO DE 1A CATEGORIA COM TRATOR DE ESTEIRAS (100HP/LÂMINA: 2,19M3) E CAMINHÃO BASCULANTE DE 10M3, DMT ATÉ 200M. AF_07/2020	M3									10,400,000		
4.1.1					13,000	0,500000	40,000	10,000	4,000		1,600,000	10,400,000			
4.2	100574	SINAPI	ESPALHAMENTO DE MATERIAL COM TRATOR DE ESTEIRAS. AF_09/2024	M3									10,400,000		
4.2.1					13,000	0,500000	40,000	10,000	4,000		1,600,000	10,400,000			
4.3	96388	SINAPI	CONSTRUÇÃO DE BASE E SUB-BASE PARA PAVIMENTAÇÃO DE SOLO DE COMPORTAMENTO LATERÍTICO (ARENOSO), COM ESPESSURA DE 15 CM - EXCLUSIVE ESCAVAÇÃO, CARGA E TRANSPORTE E SOLO. AF_09/2024	M3									10,400,000		
4.3.1					13,000	0,500000	40,000	10,000	4,000		1,600,000	10,400,000			

MUNICÍPIO DE BONFIM DO PIAUI - PI  
LIMPEZA, REFORMA E AMPLIAÇÃO DE BARREIROS NA ZONA RURAL DO MUNICÍPIO DE BONFIM DO PIAUI  
CRONOGRAMA FÍSICO-FINANCEIRO

DATA BASE: SINAPI PI 03/2026, SEINFRA CE 28, ORSE SE 03/2026, SICRO PI 01/2026, SEM DESONERAÇÃO

LEIS SOCIAIS (%): 113,78 BDI (%): 24,04

ITEM	DESCRIÇÃO	TOTAL (R\$)	TOTAL (%)	30 DIAS		60 DIAS		90 DIAS		TOTAL (R\$)	TOTAL (%)	
											META	GERAL
1	ADMINISTRAÇÃO LOCAL	15.745,89	3,13%	5.248,63	33,33%	5.248,63	33,33%	5.248,63	33,33%	15.745,89	100,00%	3,13%
2	SERVIÇOS PRELIMINARES	81.160,51	16,12%	27.053,50	33,33%	27.053,50	33,33%	27.053,51	33,33%	81.160,51	100,00%	16,12%
3	LIMPEZA	66.856,40	13,28%	22.285,46	33,33%	22.285,47	33,33%	22.285,47	33,33%	66.856,40	100,00%	13,28%
4	MOVIMENTO DE TERRA	339.664,00	67,47%	113.221,33	33,33%	113.221,33	33,33%	113.221,34	33,33%	339.664,00	100,00%	67,47%
TOTAL GERAL				167.808,92	33,33%	167.808,93	33,33%	167.808,95	33,33%			
TOTAL ACUMULADO		503.426,80	100,00%	167.808,92	33,33%	335.617,85	66,67%	503.426,80	100,00%	503.426,80	100,00%	100,00%

Obra				Bancos				B.D.I.		Encargos Sociais		113,78	
LIMPEZA, REFORMA E AMPLIAÇÃO DE BARREIROS NA ZONA RURAL DO MUNICÍPIO DE BONFIM DO PIAUÍ				SINAPI PI 03/2026, SEINFRA CE 28, ORSE SE 03/2026, SICRO PI 01/2026, SEM DESONERAÇÃO				24,04%					
PLANILHA ORÇAMENTÁRIA DE COMPOSIÇÃO PRÓPRIA - COMPS													
MOB. 1 - MOBILIZAÇÃO E DESMOBILIZAÇÃO DE EQUIPAMENTOS DA OBRA													
MOBILIZAÇÃO E DESMOBILIZAÇÃO DE EQUIPAMENTOS DE FLORIANO A BONFIM DO PIAUÍ													
EQUIPAMENTOS DE GRANDE PORTE TRANSPORTADOS													
CÓDIGO	EQUIPAMENTO	EQUIPAMENTO	DESTINO	DISTÂNCIA DE MOBILIZAÇÃO (Dm)	VELOCIDADE MÉDIA V (km/h)	FATOR K	Nº DE EQUIP.	FATOR DE UTILIZAÇÃO (FU)	CUSTO HORÁRIO DO VEÍCULO TRANSPORTA DOR CH (R\$)	PREÇO TOTAL Pt = ((DM x K x FU) / V) x CH x Nº EQUIP (R\$)	EQUIPAMENTO O TRANSPORTA DOR	EQUIPAMENTO TRANSPORTADOR	
E9541	Trator sobre esteiras com lâmina - 259 kW	Trator sobre esteiras com lâmina - 260 kW	BONFIM DO PIAUÍ	344,30	60,00	2,00	1,00	1,00	421,2595	4.834,65	E9665	Cavalo mecânico com semirreboque com capacidade de 20 t - 276 Kw	
E9515	Escavadeira hidráulica sobre esteiras com caçamba com capacidade de 1,56 m³ - 118 Kw	Escavadeira hidráulica sobre esteiras com caçamba com capacidade de 1,56 m³ - 119 Kw	BONFIM DO PIAUÍ	344,30	60,00	2,00	1,00	1,00	421,2595	4.834,65	E9665	Cavalo mecânico com semirreboque com capacidade de 20 t - 276 Kw	
E9168	Carregadeira de pneus com implemento de garfo - 195 kW	Carregadeira de pneus com implemento de garfo - 196 kW	BONFIM DO PIAUÍ	344,30	60,00	2,00	1,00	1,00	421,2595	4.834,65	E9665	Cavalo mecânico com semirreboque com capacidade de 20 t - 276 Kw	
TOTAL DE EQUIPAMENTOS DE GRANDE PORTE TRANSPORTADOS:										14.503,96			
EQUIPAMENTOS DE GRANDE PORTE AUTOPROPELIDO													
CÓDIGO	EQUIPAMENTO	EQUIPAMENTO	DESTINO	DISTÂNCIA DE MOBILIZAÇÃO (Dm)	VELOCIDADE MÉDIA V (km/h)	FATOR K	Nº DE EQUIP.	FATOR DE UTILIZAÇÃO O (FU)	CUSTO HORÁRIO DO VEÍCULO TRANSPORTA DOR CH (R\$)	PREÇO TOTAL Pt = ((DM x K x FU) / V) x CH x Nº EQUIP (R\$)	EQUIPAMENTO O TRANSPORTA DOR	EQUIPAMENTO TRANSPORTADOR	
E9579	Caminhão basculante com capacidade de 10 m³ - 188 kW	Caminhão basculante com capacidade de 10 m³ - 189 kW	BONFIM DO PIAUÍ	344,30	60,00	2,00	4,00	1,00	309,4456	14.205,62	E9579	Autopropelido	
TOTAL DE EQUIPAMENTOS DE GRANDE PORTE AUTOPROPELIDO										14.205,62			
MOBILIZAÇÃO DE EQUIPAMENTOS										28.709,58			
DESMOBILIZAÇÃO DE EQUIPAMENTOS										28.709,58			
TOTAL DE MOBILIZAÇÃO E DESMOBILIZAÇÃO DE EQUIPAMENTOS DE FLORIANO A BONFIM DO PIAUÍ										R\$ 57.419,16			
MOB. 1 - MOBILIZAÇÃO E DESMOBILIZAÇÃO DE EQUIPAMENTOS DA OBRA													
ÍTEM										QUANTIDADE DE FRENTES DE SERVIÇO	PREÇO UNITÁRIO	TOTAL	
MOBILIZAÇÃO E DESMOBILIZAÇÃO DE EQUIPAMENTOS DE FLORIANO A BONFIM DO PIAUÍ										1,00	57.419,16	57.419,16	
TOTAL											R\$	57.419,16	

MUNICÍPIO DE BONFIM DO PIAUI - PI  
LIMPEZA, REFORMA E AMPLIAÇÃO DE BARREIROS NA ZONA RURAL DO MUNICÍPIO DE BONFIM DO PIAUI  
PLANILHA DE COMPOSIÇÕES UNITÁRIAS

DATA BASE: SINAPI PI 03/2026, SEINFRA CE 28, ORSE SE 03/2026, SICRO PI 01/2026, SEM DESONERAÇÃO					LEIS SOCIAIS (%): 113,78		BDI (%): 24,04
CLASSE/TIPO	CÓDIGO	FONTE	DESCRIÇÃO	UNID.	COEF.	P. UNIT. (R\$)	TOTAL (R\$)
SERP	COMP1	PRÓPRIA	ADMINISTRAÇÃO LOCAL	UNID.		12.694,2000	
COMPOSICAO	90777	SINAPI	ENGENHEIRO CIVIL DE OBRA JUNIOR COM ENCARGOS	H	4,00	141,05000	564,2000
COMPOSICAO	90780	SINAPI	MESTRE DE OBRAS COM ENCARGOS COMPLEMENTARES	H	200,00	60,65000	12.130,0000
TOTAL SEM BDI - COMP1							12.694,2000
TAXA DE BDI (24,04 %)							3.051,6900
TOTAL COM BDI - COMP1							15.745,8900

CLASSE/TIPO	CÓDIGO	FONTE	DESCRIÇÃO	UNID.	COEF.	P. UNIT. (R\$)	TOTAL (R\$)
SINAV	103689	SINAPI	FORNECIMENTO E INSTALAÇÃO DE PLACA DE OBRA COM CHAPA GALVANIZADA E ESTRUTURA DE MADEIRA. AF_03/2022_PS	M2		499,2000	
COMPOSICAO	102234	SINAPI	PINTURA IMUNIZANTE PARA MADEIRA, 2 DEMÃOS. AF_01/2021	M2	0,50	26,37000	13,1800
COMPOSICAO	88316	SINAPI	SERVENTE COM ENCARGOS COMPLEMENTARES	H	1,1186	23,66000	26,4600
COMPOSICAO	88262	SINAPI	CARPINTEIRO DE FORMAS COM ENCARGOS COMPLEMENTARES	H	0,3729	28,78000	10,7300
INSUMO	5069	SINAPI	PREGO DE ACO POLIDO COM CABECA 17 X 27 (2 1/2 X 11)	KG	0,0132	20,74000	0,2700
INSUMO	5065	SINAPI	PREGO DE ACO POLIDO COM CABECA 10 X 10 (7/8 X 17)	KG	0,0113	38,7000	0,4300
INSUMO	4813	SINAPI	PLACA DE OBRA (PARA CONSTRUCAO CIVIL) EM CHAPA	M2	1,00	432,000	432,0000
INSUMO	4509	SINAPI	SARRAFO *2,5 X 10* CM EM PINUS, MISTA OU EQUIVALENTE DA	M	3,2083	5,03000	16,1300
TOTAL SEM BDI - 103689							499,2000
TAXA DE BDI (24,04 %)							120,0100
TOTAL COM BDI - 103689							619,2100

CLASSE/TIPO	CÓDIGO	FONTE	DESCRIÇÃO	UNID.	COEF.	P. UNIT. (R\$)	TOTAL (R\$)
CANT	COMP3	PRÓPRIA	INSTALAÇÃO DE CANTEIRO DE OBRA E ACAMPAMENTO	MÊS		3.183,9000	
COMPOSICAO	04657/ORSE	ORSE	LOCAÇÃO DE CONTAINER - ESCRITÓRIO COM BANHEIRO - 6,20 X	MÊS	1,00	1.600,000	1.600,0000
COMPOSICAO	04656/ORSE	ORSE	LOCAÇÃO DE CONTAINER - BANHEIRO COM CHUVEIROS E VASOS -	MÊS	1,00	1.583,9000	1.583,9000
TOTAL SEM BDI - COMP3							3.183,9000
TAXA DE BDI (24,04 %)							765,4100
TOTAL COM BDI - COMP3							3.949,3100

CLASSE/TIPO	CÓDIGO	FONTE	DESCRIÇÃO	UNID.	COEF.	P. UNIT. (R\$)	TOTAL (R\$)
SERT	COMP4	PRÓPRIA	LOCACAO DA OBRA, COM USO DE EQUIPAMENTOS TOPOGRAFICOS, INCLUSIVE NIVELADOR	M²		0,31000	
COMPOSICAO	90781	SINAPI	TOPOGRAFO COM ENCARGOS COMPLEMENTARES	H	0,0027	41,45000	0,1100
COMPOSICAO	88253	SINAPI	AUXILIAR DE TOPOGRAFO COM ENCARGOS COMPLEMENTARES	H	0,0055	21,67000	0,1100
COMPOSICAO	100533	SINAPI	TECNICO DE EDIFICACOES COM ENCARGOS COMPLEMENTARES	H	0,002	34,16000	0,0600
COMPOSICAO	90775	SINAPI	DESENHISTA PROJETISTA COM ENCARGOS COMPLEMENTARES	H	0,001	31,48000	0,0300
INSUMO	7247	SINAPI	LOCACAO DE TEODOLITO ELETRONICO, PRECISAO ANGULAR DE 5 A 7	H	0,0027	2,48000	0,0000
TOTAL SEM BDI - COMP4							0,3100
TAXA DE BDI (24,04 %)							0,0700
TOTAL COM BDI - COMP4							0,3800

CLASSE/TIPO	CÓDIGO	FONTE	DESCRIÇÃO	UNID.	COEF.	P. UNIT. (R\$)	TOTAL (R\$)
SUPRV	98525	SINAPI	LIMPEZA MECANIZADA DE CAMADA VEGETAL, VEGETAÇÃO E PEQUENAS ÁRVORES (DIÂMETRO DE TRONCO MENOR QUE 0,20 M), COM TRATOR DE ESTEIRAS. AF_03/2024	M2		0,67000	
COMPOSICAO	89032	SINAPI	TRATOR DE ESTEIRAS, POTÊNCIA 100 HP, PESO OPERACIONAL 9,4 T,	CHP	0,0017	211,14000	0,3500
COMPOSICAO	89031	SINAPI	TRATOR DE ESTEIRAS, POTÊNCIA 100 HP, PESO OPERACIONAL 9,4 T,	CHI	0,0029	75,05000	0,2100
COMPOSICAO	88441	SINAPI	JARDINEIRO COM ENCARGOS COMPLEMENTARES	H	0,0046	24,37000	0,1100
TOTAL SEM BDI - 98525							0,6700
TAXA DE BDI (24,04 %)							0,1600
TOTAL COM BDI - 98525							0,8300

CLASSE/TIPO	CÓDIGO	FONTE	DESCRIÇÃO	UNID.	COEF.	P. UNIT. (R\$)	TOTAL (R\$)
TRANSM	100974	SINAPI	CARGA, MANOBRA E DESCARGA DE SOLOS E MATERIAIS GRANULARES EM CAMINHÃO BASCULANTE 10 M³ - CARGA COM PÁ CARREGADEIRA (CAÇAMBA DE 1,7 A 2,8 M³ / 128 HP) E DESCARGA LIVRE (UNIDADE: M3). AF_02/2026	M3		8,330000	
COMPOSICAO	91387	SINAPI	CAMINHÃO BASCULANTE 10 M3, TRUCADO CABINE SIMPLES, PESO	CHI	0,0123275	73,15000	0,9000
COMPOSICAO	91386	SINAPI	CAMINHÃO BASCULANTE 10 M3, TRUCADO CABINE SIMPLES, PESO	CHP	0,018721	293,53000	5,4900
COMPOSICAO	5942	SINAPI	PÁ CARREGADEIRA SOBRE RODAS, POTÊNCIA LÍQUIDA 128 HP,	CHI	0,0096239	73,03000	0,7000
COMPOSICAO	5940	SINAPI	PÁ CARREGADEIRA SOBRE RODAS, POTÊNCIA LÍQUIDA 128 HP,	CHP	0,0071195	174,72000	1,2400
TOTAL SEM BDI - 100974							8,3300
TAXA DE BDI (24,04 %)							2,0000
TOTAL COM BDI - 100974							10,3300

CLASSE/TIPO	CÓDIGO	FONTE	DESCRIÇÃO	UNID.	COEF.	P. UNIT. (R\$)	TOTAL (R\$)
TRANSM	93588	SINAPI	TRANSPORTE COM CAMINHÃO BASCULANTE DE 10 M³, EM VIA URBANA EM LEITO NATURAL (UNIDADE: M3XKM). AF_02/2026	M3XKM		4,0000	
COMPOSICAO	91387	SINAPI	CAMINHÃO BASCULANTE 10 M3, TRUCADO CABINE SIMPLES, PESO	CHI	0,0046967	73,15000	0,3400
COMPOSICAO	91386	SINAPI	CAMINHÃO BASCULANTE 10 M3, TRUCADO CABINE SIMPLES, PESO	CHP	0,0125	293,53000	3,6600
TOTAL SEM BDI - 93588							4,0000
TAXA DE BDI (24,04 %)							0,9600
TOTAL COM BDI - 93588							4,9600

CLASSE/TIPO	CÓDIGO	FONTE	DESCRIÇÃO	UNID.	COEF.	P. UNIT. (R\$)	TOTAL (R\$)
ESCAH	101134	SINAPI	ESCAVAÇÃO HORIZONTAL, INCLUINDO CARGA, DESCARGA E TRANSPORTE EM SOLO DE 1A CATEGORIA COM TRATOR DE ESTEIRAS (100HP/LÂMINA: 2,19M3) E CAMINHÃO BASCULANTE DE 10M3, DMT ATÉ 200M. AF_07/2020	M3		15,78000	
COMPOSICAO	100974	SINAPI	CARGA, MANOBRA E DESCARGA DE SOLOS E MATERIAIS	M3	1,25	8,33000	10,4100
COMPOSICAO	93589	SINAPI	TRANSPORTE COM CAMINHÃO BASCULANTE DE 10 M³, EM VIA	M3XKM	0,25	3,05000	0,7600
COMPOSICAO	89032	SINAPI	TRATOR DE ESTEIRAS, POTÊNCIA 100 HP, PESO OPERACIONAL 9,4 T,	CHP	0,0115	211,14000	2,4200
COMPOSICAO	89031	SINAPI	TRATOR DE ESTEIRAS, POTÊNCIA 100 HP, PESO OPERACIONAL 9,4 T,	CHI	0,0195	75,05000	1,4600
COMPOSICAO	88316	SINAPI	SERVENTE COM ENCARGOS COMPLEMENTARES	H	0,031	23,66000	0,7300
TOTAL SEM BDI - 101134							15,7800
TAXA DE BDI (24,04 %)							3,7900
TOTAL COM BDI - 101134							19,5700

CLASSE/TIPO	CÓDIGO	FONTE	DESCRIÇÃO	UNID.	COEF.	P. UNIT. (R\$)	TOTAL (R\$)
ATERB	100574	SINAPI	ESPALHAMENTO DE MATERIAL COM TRATOR DE ESTEIRAS. AF_09/2024	M3		1,45000	
COMPOSICAO	88316	SINAPI	SERVENTE COM ENCARGOS COMPLEMENTARES	H	0,008626	23,66000	0,2000
COMPOSICAO	5853	SINAPI	TRATOR DE ESTEIRAS, POTÊNCIA 150 HP, PESO OPERACIONAL 16,7 T,	CHI	0,0061034	89,9000	0,5400
COMPOSICAO	5851	SINAPI	TRATOR DE ESTEIRAS, POTÊNCIA 150 HP, PESO OPERACIONAL 16,7 T,	CHP	0,0025226	281,46000	0,7100
TOTAL SEM BDI - 100574							1,4500
TAXA DE BDI (24,04 %)							0,3500
TOTAL COM BDI - 100574							1,8000



MUNICÍPIO DE BONFIM DO PIAUI - PI  
LIMPEZA, REFORMA E AMPLIAÇÃO DE BARREIROS NA ZONA RURAL DO MUNICÍPIO DE BONFIM DO PIAUI  
PLANILHA DE COMPOSIÇÕES UNITÁRIAS

DATA BASE: SINAPI PI 03/2026, SEINFRA CE 28, ORSE SE 03/2026, SICRO PI 01/2026, SEM DESONERAÇÃO

LEIS SOCIAIS (%): 113,78

BDI (%): 24,04

CLASSE/TIPO	CÓDIGO	FONTE	DESCRIÇÃO	UNID.	COEF.	P. UNIT. (R\$)	TOTAL (R\$)
ATERB	96388	SINAPI	CONSTRUÇÃO DE BASE E SUB-BASE PARA PAVIMENTAÇÃO DE SOLO DE COMPORTAMENTO LATERÍTICO (ARENOSO), COM ESPESURA DE 15 CM - EXCLUSIVE ESCAVAÇÃO, CARGA E TRANSPORTE E SOLO. AF_09/2024	M3		9,1000	
COMPOSICAO	96464	SINAPI	ROLO COMPACTADOR DE PNEUS, ESTÁTICO, PRESSÃO VARIÁVEL,	CHI	0,0131413	83,55000	1,0900
COMPOSICAO	96463	SINAPI	ROLO COMPACTADOR DE PNEUS, ESTÁTICO, PRESSÃO VARIÁVEL,	CHP	0,0045065	217,71000	0,9800
COMPOSICAO	88316	SINAPI	SERVENTE COM ENCARGOS COMPLEMENTARES	H	0,0176478	23,66000	0,4100
COMPOSICAO	5934	SINAPI	MOTONIVELADORA POTÊNCIA BÁSICA LÍQUIDA (PRIMEIRA MARCHA)	CHI	0,0124868	106,14000	1,3200
COMPOSICAO	5932	SINAPI	MOTONIVELADORA POTÊNCIA BÁSICA LÍQUIDA (PRIMEIRA MARCHA)	CHP	0,005161	281,69000	1,4500
COMPOSICAO	5903	SINAPI	CAMINHÃO PIPA 10.000 L TRUCADO, PESO BRUTO TOTAL 23.000 KG,	CHI	0,013451	74,61000	1,0000
COMPOSICAO	5901	SINAPI	CAMINHÃO PIPA 10.000 L TRUCADO, PESO BRUTO TOTAL 23.000 KG,	CHP	0,0041968	356,38000	1,4900
COMPOSICAO	5685	SINAPI	ROLO COMPACTADOR VIBRATÓRIO DE UM CILINDRO AÇO LISO,	CHI	0,0145939	59,95000	0,8700
COMPOSICAO	5684	SINAPI	ROLO COMPACTADOR VIBRATÓRIO DE UM CILINDRO AÇO LISO,	CHP	0,0030539	162,89000	0,4900
TOTAL SEM BDI - 96388							9,1000
TAXA DE BDI (24,04 %)							2,1900
TOTAL COM BDI - 96388							11,2900

MUNICÍPIO DE BONFIM DO PIAUI - PI  
LIMPEZA, REFORMA E AMPLIAÇÃO DE BARREIROS NA ZONA RURAL DO MUNICÍPIO DE BONFIM DO PIAUI  
PLANILHA DE COMPOSIÇÕES UNITÁRIAS AUXILIARES - NÍVEL 1

DATA BASE: SINAPI PI 03/2026, SEINFRA CE 28, ORSE SE 03/2026, SICRO PI 01/2026, SEM DESONERAÇÃO				LEIS SOCIAIS (%): 113,78000		BDI (%): 24,04000	
CLASSE/TIPO	CÓDIGO	FONTE	DESCRIÇÃO	UNID.	COEF.	P. UNIT. (R\$)	TOTAL (R\$)
LIVR	90777	SINAPI	ENGENHEIRO CIVIL DE OBRA JUNIOR COM ENCARGOS COMPLEMENTARES	H		141,0500	
COMPOSICAO	95402	SINAPI	CURSO DE CAPACITAÇÃO PARA ENGENHEIRO CIVIL DE OBRA JÚNIOR	H	1	1,9700	1,9700
INSUMO	43486	SINAPI	EPI - FAMILIA ENGENHEIRO CIVIL - HORISTA [ENCARGOS	H	1	1,1300	1,1300
INSUMO	43462	SINAPI	FERRAMENTAS - FAMILIA ENGENHEIRO CIVIL - HORISTA [ENCARGOS	H	1	0,0400	0,0400
INSUMO	37373	SINAPI	SEGURO - HORISTA (COLETADO CAIXA - ENCARGOS	H	1	0,1100	0,1100
INSUMO	37372	SINAPI	EXAMES - HORISTA (COLETADO CAIXA - ENCARGOS	H	1	1,4200	1,4200
INSUMO	37370	SINAPI	ALIMENTACAO - HORISTA (COLETADO CAIXA - ENCARGOS	H	1	2,4900	2,4900
INSUMO	2706	SINAPI	ENGENHEIRO CIVIL DE OBRA JUNIOR (HORISTA)	H	1	133,8900	133,8900
TOTAL SEM BDI - 90777							141,0500

CLASSE/TIPO	CÓDIGO	FONTE	DESCRIÇÃO	UNID.	COEF.	P. UNIT. (R\$)	TOTAL (R\$)
LIVR	90780	SINAPI	MESTRE DE OBRAS COM ENCARGOS COMPLEMENTARES	H		60,6500	
COMPOSICAO	95405	SINAPI	CURSO DE CAPACITAÇÃO PARA MESTRE DE OBRAS [ENCARGOS	H	1	1,1200	1,1200
INSUMO	43487	SINAPI	EPI - FAMILIA ENCARREGADO GERAL - HORISTA [ENCARGOS	H	1	1,5700	1,5700
INSUMO	43463	SINAPI	FERRAMENTAS - FAMILIA ENCARREGADO GERAL - HORISTA	H	1	0,1700	0,1700
INSUMO	37373	SINAPI	SEGURO - HORISTA (COLETADO CAIXA - ENCARGOS	H	1	0,1100	0,1100
INSUMO	37372	SINAPI	EXAMES - HORISTA (COLETADO CAIXA - ENCARGOS	H	1	1,4200	1,4200
INSUMO	37371	SINAPI	TRANSPORTE - HORISTA (COLETADO CAIXA - ENCARGOS	H	1	0,4800	0,4800
INSUMO	37370	SINAPI	ALIMENTACAO - HORISTA (COLETADO CAIXA - ENCARGOS	H	1	2,4900	2,4900
INSUMO	4069	SINAPI	MESTRE DE OBRAS (HORISTA)	H	1	53,2900	53,2900
TOTAL SEM BDI - 90780							60,6500

CLASSE/TIPO	CÓDIGO	FONTE	DESCRIÇÃO	UNID.	COEF.	P. UNIT. (R\$)	TOTAL (R\$)
PINTM	102234	SINAPI	PINTURA IMUNIZANTE PARA MADEIRA, 2 - DEMAS.	M2		26,3700	
COMPOSICAO	88310	SINAPI	PINTOR COM ENCARGOS COMPLEMENTARES	H	0,4529	31,5000	14,2600
INSUMO	7340	SINAPI	IMUNIZANTE PARA MADEIRA, INCOLOR	L	0,3257	37,1900	12,1100
TOTAL SEM BDI - 102234							26,3700

CLASSE/TIPO	CÓDIGO	FONTE	DESCRIÇÃO	UNID.	COEF.	P. UNIT. (R\$)	TOTAL (R\$)
LIVR	88316	SINAPI	SERVENTE COM ENCARGOS COMPLEMENTARES	H		23,6600	
COMPOSICAO	95378	SINAPI	CURSO DE CAPACITAÇÃO PARA SERVENTE [ENCARGOS	H	1	0,3300	0,3300
INSUMO	43491	SINAPI	EPI - FAMILIA SERVENTE - HORISTA [ENCARGOS COMPLEMENTARES -	H	1	1,8900	1,8900
INSUMO	43467	SINAPI	FERRAMENTAS - FAMILIA SERVENTE - HORISTA [ENCARGOS	H	1	1,0000	1,0000
INSUMO	37373	SINAPI	SEGURO - HORISTA (COLETADO CAIXA - ENCARGOS	H	1	0,1100	0,1100
INSUMO	37372	SINAPI	EXAMES - HORISTA (COLETADO CAIXA - ENCARGOS	H	1	1,4200	1,4200
INSUMO	37371	SINAPI	TRANSPORTE - HORISTA (COLETADO CAIXA - ENCARGOS	H	1	0,4800	0,4800
INSUMO	37370	SINAPI	ALIMENTACAO - HORISTA (COLETADO CAIXA - ENCARGOS	H	1	2,4900	2,4900
INSUMO	6111	SINAPI	SERVENTE DE OBRAS (HORISTA)	H	1	15,9400	15,9400
TOTAL SEM BDI - 88316							23,6600

CLASSE/TIPO	CÓDIGO	FONTE	DESCRIÇÃO	UNID.	COEF.	P. UNIT. (R\$)	TOTAL (R\$)
LIVR	88262	SINAPI	CARPINTEIRO DE FORMAS COM ENCARGOS COMPLEMENTARES	H		28,7800	
COMPOSICAO	95330	SINAPI	CURSO DE CAPACITAÇÃO PARA CARPINTEIRO DE FÓRMAS	H	1	0,2500	0,2500
INSUMO	43483	SINAPI	EPI - FAMILIA CARPINTEIRO DE FORMAS - HORISTA [ENCARGOS	H	1	1,7800	1,7800
INSUMO	43459	SINAPI	FERRAMENTAS - FAMILIA CARPINTEIRO DE FORMAS - HORISTA	H	1	0,4500	0,4500
INSUMO	37373	SINAPI	SEGURO - HORISTA (COLETADO CAIXA - ENCARGOS	H	1	0,1100	0,1100
INSUMO	37372	SINAPI	EXAMES - HORISTA (COLETADO CAIXA - ENCARGOS	H	1	1,4200	1,4200
INSUMO	37371	SINAPI	TRANSPORTE - HORISTA (COLETADO CAIXA - ENCARGOS	H	1	0,4800	0,4800
INSUMO	37370	SINAPI	ALIMENTACAO - HORISTA (COLETADO CAIXA - ENCARGOS	H	1	2,4900	2,4900
INSUMO	1213	SINAPI	CARPINTEIRO DE FORMAS PARA CONCRETO (HORISTA)	H	1	21,8000	21,8000
TOTAL SEM BDI - 88262							28,7800

CLASSE/TIPO	CÓDIGO	FONTE	DESCRIÇÃO	UNID.	COEF.	P. UNIT. (R\$)	TOTAL (R\$)
	04657/ORSE	ORSE	LOCAÇÃO DE CONTAINER - ESCRITÓRIO COM BANHEIRO - 6,20 X 4,00 M, DE 03/2023	MÊS		1.600,0000	
INSUMO	04298/ORSE	ORSE	ALUGUEL DE CONTAINER - ESCRITÓRIO COM BANHEIRO - 6,20 X	MÊS	1	1.600,0000	1.600,0000
TOTAL SEM BDI - 04657/ORSE							1.600,0000

CLASSE/TIPO	CÓDIGO	FONTE	DESCRIÇÃO	UNID.	COEF.	P. UNIT. (R\$)	TOTAL (R\$)
	04656/ORSE	ORSE	LOCAÇÃO DE CONTAINER - BANHEIRO COM CHOVEIROS E MICTÓRIO	MÊS		1.583,9000	
INSUMO	10777	SINAPI	LOCAÇÃO DE CONTAINER 2,30 X 4,30 M, ALT. 2,50 M, PARA SANITÁRIO, COM 3 BACIAS, 4 CHUVEIROS, 1 LAVATORIO E 1 MICTÓRIO (NAO INCLUI MOBILIZACAO/DESMOBILIZACAO)	MES	1	1.583,9000	1.583,9000
TOTAL SEM BDI - 04656/ORSE							1.583,9000

CLASSE/TIPO	CÓDIGO	FONTE	DESCRIÇÃO	UNID.	COEF.	P. UNIT. (R\$)	TOTAL (R\$)
LIVR	90781	SINAPI	TOPOGRAFO COM ENCARGOS COMPLEMENTARES	H		41,4500	
COMPOSICAO	95406	SINAPI	CURSO DE CAPACITAÇÃO PARA TOPOGRAFO [ENCARGOS	H	1	0,2900	0,2900
INSUMO	43493	SINAPI	EPI - FAMILIA TOPOGRAFO - HORISTA [ENCARGOS	H	1	0,9200	0,9200
INSUMO	43469	SINAPI	FERRAMENTAS - FAMILIA TOPOGRAFO - HORISTA [ENCARGOS	H	1	0,0900	0,0900
INSUMO	37373	SINAPI	SEGURO - HORISTA (COLETADO CAIXA - ENCARGOS	H	1	0,1100	0,1100
INSUMO	37372	SINAPI	EXAMES - HORISTA (COLETADO CAIXA - ENCARGOS	H	1	1,4200	1,4200
INSUMO	37371	SINAPI	TRANSPORTE - HORISTA (COLETADO CAIXA - ENCARGOS	H	1	0,4800	0,4800
INSUMO	37370	SINAPI	ALIMENTACAO - HORISTA (COLETADO CAIXA - ENCARGOS	H	1	2,4900	2,4900
INSUMO	7592	SINAPI	TOPOGRAFO (HORISTA)	H	1	35,6500	35,6500
TOTAL SEM BDI - 90781							41,4500

CLASSE/TIPO	CÓDIGO	FONTE	DESCRIÇÃO	UNID.	COEF.	P. UNIT. (R\$)	TOTAL (R\$)
LIVR	88253	SINAPI	AUXILIAR DE TOPOGRAFO COM ENCARGOS COMPLEMENTARES	H		21,6700	
COMPOSICAO	95322	SINAPI	CURSO DE CAPACITAÇÃO PARA AUXILIAR DE TOPOGRAFO	H	1	0,1300	0,1300
INSUMO	43493	SINAPI	EPI - FAMILIA TOPOGRAFO - HORISTA [ENCARGOS	H	1	0,9200	0,9200
INSUMO	43469	SINAPI	FERRAMENTAS - FAMILIA TOPOGRAFO - HORISTA [ENCARGOS COMPLEMENTARES - COLETADO CAIXA)	H	1	0,0900	0,0900
INSUMO	37373	SINAPI	SEGURO - HORISTA (COLETADO CAIXA - ENCARGOS	H	1	0,1100	0,1100
INSUMO	37372	SINAPI	EXAMES - HORISTA (COLETADO CAIXA - ENCARGOS	H	1	1,4200	1,4200
INSUMO	37371	SINAPI	TRANSPORTE - HORISTA (COLETADO CAIXA - ENCARGOS	H	1	0,4800	0,4800
INSUMO	37370	SINAPI	ALIMENTACAO - HORISTA (COLETADO CAIXA - ENCARGOS	H	1	2,4900	2,4900
INSUMO	244	SINAPI	AUXILIAR DE TOPOGRAFO (HORISTA)	H	1	16,0300	16,0300
TOTAL SEM BDI - 88253							21,6700

CLASSE/TIPO	CÓDIGO	FONTE	DESCRIÇÃO	UNID.	COEF.	P. UNIT. (R\$)	TOTAL (R\$)
LIVR	100533	SINAPI	TECNICO DE EDIFICACOES COM ENCARGOS COMPLEMENTARES	H		34,1600	
COMPOSICAO	100535	SINAPI	CURSO DE CAPACITAÇÃO PARA TECNICO DE EDIFICACOES [ENCARGOS	H	1	0,5000	0,5000
INSUMO	43493	SINAPI	EPI - FAMILIA TOPOGRAFO - HORISTA [ENCARGOS	H	1	0,9200	0,9200
INSUMO	43469	SINAPI	FERRAMENTAS - FAMILIA TOPOGRAFO - HORISTA [ENCARGOS	H	1	0,0900	0,0900
INSUMO	40945	SINAPI	TECNICO DE EDIFICACOES (HORISTA)	H	1	28,1500	28,1500
INSUMO	37373	SINAPI	SEGURO - HORISTA (COLETADO CAIXA - ENCARGOS	H	1	0,1100	0,1100
INSUMO	37372	SINAPI	EXAMES - HORISTA (COLETADO CAIXA - ENCARGOS	H	1	1,4200	1,4200
INSUMO	37371	SINAPI	TRANSPORTE - HORISTA (COLETADO CAIXA - ENCARGOS	H	1	0,4800	0,4800
INSUMO	37370	SINAPI	ALIMENTACAO - HORISTA (COLETADO CAIXA - ENCARGOS	H	1	2,4900	2,4900

MUNICÍPIO DE BONFIM DO PIAUI - PI  
LIMPEZA, REFORMA E AMPLIAÇÃO DE BARREIROS NA ZONA RURAL DO MUNICÍPIO DE BONFIM DO PIAUÍ  
PLANILHA DE COMPOSIÇÕES UNITÁRIAS AUXILIARES - NÍVEL 1

DATA BASE: SINAPI PI 03/2026, SEINFRA CE 28, ORSE SE 03/2026, SICRO PI 01/2026, SEM DESONERAÇÃO								LEIS SOCIAIS (%):		113,78000		BDI (%):		24,04000	
TOTAL SEM BDI - 100533										34,1600					
CLASSE/TIPO	CÓDIGO	FONTE	DESCRIÇÃO	UNID.	COEF.	P. UNIT. (R\$)		TOTAL (R\$)							
LIVR	90775	SINAPI	DESENHISTA PROJETISTA COM ENCARGOS COMPLEMENTARES	H		31,4800									
COMPOSICAO	95400	SINAPI	CURSO DE CAPACITAÇÃO PARA DESENHISTA PROJETISTA (ENCARGOS COMPLEMENTARES)	H	1	0,1300		0,1300							
INSUMO	43493	SINAPI	EPI - FAMILIA TOPOGRAFO - HORISTA (ENCARGOS COMPLEMENTARES)	H	1	0,9200		0,9200							
INSUMO	43469	SINAPI	FERRAMENTAS - FAMILIA TOPOGRAFO - HORISTA (ENCARGOS COMPLEMENTARES)	H	1	0,0900		0,0900							
INSUMO	37373	SINAPI	SEGURO - HORISTA (COLETADO CAIXA - ENCARGOS COMPLEMENTARES)	H	1	0,1100		0,1100							
INSUMO	37372	SINAPI	EXAMES - HORISTA (COLETADO CAIXA - ENCARGOS COMPLEMENTARES)	H	1	1,4200		1,4200							
INSUMO	37371	SINAPI	TRANSPORTE - HORISTA (COLETADO CAIXA - ENCARGOS COMPLEMENTARES)	H	1	0,4800		0,4800							
INSUMO	37370	SINAPI	ALIMENTACAO - HORISTA (COLETADO CAIXA - ENCARGOS COMPLEMENTARES)	H	1	2,4900		2,4900							
INSUMO	2358	SINAPI	DESENHISTA PROJETISTA (HORISTA)	H	1	25,8400		25,8400							
TOTAL SEM BDI - 90775										31,4800					
CLASSE/TIPO	CÓDIGO	FONTE	DESCRIÇÃO	UNID.	COEF.	P. UNIT. (R\$)		TOTAL (R\$)							
CUSTH	89032	SINAPI	TRATOR DE ESTEIRAS, POTENCIA 100 HP, PESO OPERACIONAL 9,4 T, COM ENCARGOS COMPLEMENTARES	CHP		211,14000									
COMPOSICAO	89030	SINAPI	TRATOR DE ESTEIRAS, POTENCIA 100 HP, PESO OPERACIONAL 9,4 T,	H	1	15,32000		15,3200							
COMPOSICAO	89029	SINAPI	TRATOR DE ESTEIRAS, POTENCIA 100 HP, PESO OPERACIONAL 9,4 T,	H	1	34,78000		34,7800							
COMPOSICAO	88324	SINAPI	TRATORISTA COM ENCARGOS COMPLEMENTARES	H	1	24,95000		24,9500							
COMPOSICAO	53817	SINAPI	TRATOR DE ESTEIRAS, POTENCIA 100 HP, PESO OPERACIONAL 9,4 T,	H	1	73,91000		73,9100							
COMPOSICAO	5724	SINAPI	TRATOR DE ESTEIRAS, POTENCIA 100 HP, PESO OPERACIONAL 9,4 T,	H	1	62,18000		62,1800							
TOTAL SEM BDI - 89032										211,1400					
CLASSE/TIPO	CÓDIGO	FONTE	DESCRIÇÃO	UNID.	COEF.	P. UNIT. (R\$)		TOTAL (R\$)							
CUSTH	89031	SINAPI	TRATOR DE ESTEIRAS, POTENCIA 100 HP, PESO OPERACIONAL 9,4 T, COM ENCARGOS COMPLEMENTARES	CHI		75,05000									
COMPOSICAO	89030	SINAPI	TRATOR DE ESTEIRAS, POTENCIA 100 HP, PESO OPERACIONAL 9,4 T,	H	1	15,32000		15,3200							
COMPOSICAO	89029	SINAPI	TRATOR DE ESTEIRAS, POTENCIA 100 HP, PESO OPERACIONAL 9,4 T,	H	1	34,78000		34,7800							
COMPOSICAO	88324	SINAPI	TRATORISTA COM ENCARGOS COMPLEMENTARES	H	1	24,95000		24,9500							
TOTAL SEM BDI - 89031										75,0500					
CLASSE/TIPO	CÓDIGO	FONTE	DESCRIÇÃO	UNID.	COEF.	P. UNIT. (R\$)		TOTAL (R\$)							
LIVR	88441	SINAPI	JARDINEIRO COM ENCARGOS COMPLEMENTARES	H		24,3700									
COMPOSICAO	95390	SINAPI	CURSO DE CAPACITAÇÃO PARA JARDINEIRO (ENCARGOS COMPLEMENTARES)	H	1	0,0800		0,0800							
INSUMO	44503	SINAPI	JARDINEIRO (HORISTA)	H	1	17,0800		17,0800							
INSUMO	43489	SINAPI	EPI - FAMILIA PEDREIRO - HORISTA (ENCARGOS COMPLEMENTARES - FERRAMENTAS)	H	1	1,8100		1,8100							
INSUMO	43465	SINAPI	FERRAMENTAS - FAMILIA PEDREIRO - HORISTA (ENCARGOS COMPLEMENTARES)	H	1	0,9000		0,9000							
INSUMO	37373	SINAPI	SEGURO - HORISTA (COLETADO CAIXA - ENCARGOS COMPLEMENTARES)	H	1	0,1100		0,1100							
INSUMO	37372	SINAPI	EXAMES - HORISTA (COLETADO CAIXA - ENCARGOS COMPLEMENTARES)	H	1	1,4200		1,4200							
INSUMO	37371	SINAPI	TRANSPORTE - HORISTA (COLETADO CAIXA - ENCARGOS COMPLEMENTARES)	H	1	0,4800		0,4800							
INSUMO	37370	SINAPI	ALIMENTACAO - HORISTA (COLETADO CAIXA - ENCARGOS COMPLEMENTARES)	H	1	2,4900		2,4900							
TOTAL SEM BDI - 88441										24,3700					
CLASSE/TIPO	CÓDIGO	FONTE	DESCRIÇÃO	UNID.	COEF.	P. UNIT. (R\$)		TOTAL (R\$)							
CUSTH	91387	SINAPI	CAMINHÃO BASCULANTE 10 M3, TRUCADO CABINE SIMPLES, PESO OPERACIONAL 16,7 T, COM ENCARGOS COMPLEMENTARES	CHI		73,15000									
COMPOSICAO	91382	SINAPI	CAMINHÃO BASCULANTE 10 M3, TRUCADO CABINE SIMPLES, PESO OPERACIONAL 16,7 T,	H	1	4,56000		4,5600							
COMPOSICAO	91381	SINAPI	CAMINHÃO BASCULANTE 10 M3, TRUCADO CABINE SIMPLES, PESO OPERACIONAL 16,7 T,	H	1	11,32000		11,3200							
COMPOSICAO	91380	SINAPI	CAMINHÃO BASCULANTE 10 M3, TRUCADO CABINE SIMPLES, PESO OPERACIONAL 16,7 T,	H	1	28,85000		28,8500							
COMPOSICAO	88281	SINAPI	MOTORISTA DE BASCULANTE COM ENCARGOS COMPLEMENTARES	H	1	28,42000		28,4200							
TOTAL SEM BDI - 91387										73,1500					
CLASSE/TIPO	CÓDIGO	FONTE	DESCRIÇÃO	UNID.	COEF.	P. UNIT. (R\$)		TOTAL (R\$)							
CUSTH	91386	SINAPI	CAMINHÃO BASCULANTE 10 M3, TRUCADO CABINE SIMPLES, PESO OPERACIONAL 16,7 T, COM ENCARGOS COMPLEMENTARES	CHP		293,53000									
COMPOSICAO	91384	SINAPI	CAMINHÃO BASCULANTE 10 M3, TRUCADO CABINE SIMPLES, PESO OPERACIONAL 16,7 T,	H	1	167,79000		167,7900							
COMPOSICAO	91383	SINAPI	CAMINHÃO BASCULANTE 10 M3, TRUCADO CABINE SIMPLES, PESO OPERACIONAL 16,7 T,	H	1	52,59000		52,5900							
COMPOSICAO	91382	SINAPI	CAMINHÃO BASCULANTE 10 M3, TRUCADO CABINE SIMPLES, PESO OPERACIONAL 16,7 T,	H	1	4,56000		4,5600							
COMPOSICAO	91381	SINAPI	CAMINHÃO BASCULANTE 10 M3, TRUCADO CABINE SIMPLES, PESO OPERACIONAL 16,7 T,	H	1	11,32000		11,3200							
COMPOSICAO	91380	SINAPI	CAMINHÃO BASCULANTE 10 M3, TRUCADO CABINE SIMPLES, PESO OPERACIONAL 16,7 T,	H	1	28,85000		28,8500							
COMPOSICAO	88281	SINAPI	MOTORISTA DE BASCULANTE COM ENCARGOS COMPLEMENTARES	H	1	28,42000		28,4200							
TOTAL SEM BDI - 91386										293,5300					
CLASSE/TIPO	CÓDIGO	FONTE	DESCRIÇÃO	UNID.	COEF.	P. UNIT. (R\$)		TOTAL (R\$)							
CUSTH	5942	SINAPI	PÁ CARREGADEIRA SOBRE RODAS, POTENCIA LÍQUIDA 128 HP, COM ENCARGOS COMPLEMENTARES	CHI		73,03000									
COMPOSICAO	89129	SINAPI	PÁ CARREGADEIRA SOBRE RODAS, POTENCIA LÍQUIDA 128 HP,	H	1	10,06000		10,0600							
COMPOSICAO	89128	SINAPI	PÁ CARREGADEIRA SOBRE RODAS, POTENCIA LÍQUIDA 128 HP,	H	1	38,08000		38,0800							
COMPOSICAO	88301	SINAPI	OPERADOR DE PÁ CARREGADEIRA COM ENCARGOS	H	1	24,89000		24,8900							
TOTAL SEM BDI - 5942										73,0300					
CLASSE/TIPO	CÓDIGO	FONTE	DESCRIÇÃO	UNID.	COEF.	P. UNIT. (R\$)		TOTAL (R\$)							
CUSTH	5940	SINAPI	PÁ CARREGADEIRA SOBRE RODAS, POTENCIA LÍQUIDA 128 HP, COM ENCARGOS COMPLEMENTARES	CHP		174,72000									
COMPOSICAO	89129	SINAPI	PÁ CARREGADEIRA SOBRE RODAS, POTENCIA LÍQUIDA 128 HP,	H	1	10,06000		10,0600							
COMPOSICAO	89128	SINAPI	PÁ CARREGADEIRA SOBRE RODAS, POTENCIA LÍQUIDA 128 HP,	H	1	38,08000		38,0800							
COMPOSICAO	88301	SINAPI	OPERADOR DE PÁ CARREGADEIRA COM ENCARGOS	H	1	24,89000		24,8900							
COMPOSICAO	53858	SINAPI	PÁ CARREGADEIRA SOBRE RODAS, POTENCIA LÍQUIDA 128 HP,	H	1	54,09000		54,0900							
COMPOSICAO	53857	SINAPI	PÁ CARREGADEIRA SOBRE RODAS, POTENCIA LÍQUIDA 128 HP,	H	1	47,60000		47,6000							
TOTAL SEM BDI - 5940										174,7200					
CLASSE/TIPO	CÓDIGO	FONTE	DESCRIÇÃO	UNID.	COEF.	P. UNIT. (R\$)		TOTAL (R\$)							
TRANSM	100974	SINAPI	CARRO, MANOBRA E DESCARGA DE SOLOS E MATERIAIS COM ENCARGOS COMPLEMENTARES	M3		8,33000									
COMPOSICAO	91387	SINAPI	CAMINHÃO BASCULANTE 10 M3, TRUCADO CABINE SIMPLES, PESO OPERACIONAL 16,7 T,	CHI	0,0123275	73,15000		0,9000							
COMPOSICAO	91386	SINAPI	CAMINHÃO BASCULANTE 10 M3, TRUCADO CABINE SIMPLES, PESO OPERACIONAL 16,7 T,	CHP	0,018721	293,53000		5,4900							
COMPOSICAO	5942	SINAPI	PÁ CARREGADEIRA SOBRE RODAS, POTENCIA LÍQUIDA 128 HP,	CHI	0,0096239	73,03000		0,7000							
COMPOSICAO	5940	SINAPI	PÁ CARREGADEIRA SOBRE RODAS, POTENCIA LÍQUIDA 128 HP,	CHP	0,0071195	174,72000		1,2400							
TOTAL SEM BDI - 100974										8,3300					
CLASSE/TIPO	CÓDIGO	FONTE	DESCRIÇÃO	UNID.	COEF.	P. UNIT. (R\$)		TOTAL (R\$)							
TRANSM	93589	SINAPI	TRANSPORTE COM CAMINHÃO BASCULANTE DE 10 M3, COM ENCARGOS COMPLEMENTARES	M3XKM		3,05000									
COMPOSICAO	91387	SINAPI	CAMINHÃO BASCULANTE 10 M3, TRUCADO CABINE SIMPLES, PESO OPERACIONAL 16,7 T,	CHI	0,0035785	73,15000		0,2600							
COMPOSICAO	91386	SINAPI	CAMINHÃO BASCULANTE 10 M3, TRUCADO CABINE SIMPLES, PESO OPERACIONAL 16,7 T,	CHP	0,0095238	293,53000		2,7900							
TOTAL SEM BDI - 93589										3,0500					
CLASSE/TIPO	CÓDIGO	FONTE	DESCRIÇÃO	UNID.	COEF.	P. UNIT. (R\$)		TOTAL (R\$)							
CUSTH	5853	SINAPI	TRATOR DE ESTEIRAS, POTENCIA 150 HP, PESO OPERACIONAL 16,7 T, COM ENCARGOS COMPLEMENTARES	CHI		89,9000									
COMPOSICAO	89010	SINAPI	TRATOR DE ESTEIRAS, POTENCIA 150 HP, PESO OPERACIONAL 16,7 T,	H	1	19,86000		19,8600							
COMPOSICAO	89009	SINAPI	TRATOR DE ESTEIRAS, POTENCIA 150 HP, PESO OPERACIONAL 16,7 T,	H	1	45,09000		45,0900							
COMPOSICAO	88324	SINAPI	TRATORISTA COM ENCARGOS COMPLEMENTARES	H	1	24,95000		24,9500							
TOTAL SEM BDI - 5853										89,9000					
CLASSE/TIPO	CÓDIGO	FONTE	DESCRIÇÃO	UNID.	COEF.	P. UNIT. (R\$)		TOTAL (R\$)							
CUSTH	5851	SINAPI	TRATOR DE ESTEIRAS, POTENCIA 150 HP, PESO OPERACIONAL 16,7 T, COM ENCARGOS COMPLEMENTARES	CHP		281,46000									
COMPOSICAO	89010	SINAPI	TRATOR DE ESTEIRAS, POTENCIA 150 HP, PESO OPERACIONAL 16,7 T,	H	1	19,86000		19,8600							
COMPOSICAO	89009	SINAPI	TRATOR DE ESTEIRAS, POTENCIA 150 HP, PESO OPERACIONAL 16,7 T,	H	1	45,09000		45,0900							
COMPOSICAO	88324	SINAPI	TRATORISTA COM ENCARGOS COMPLEMENTARES	H	1	24,95000		24,9500							

MUNICÍPIO DE BONFIM DO PIAUI - PI  
LIMPEZA, REFORMA E AMPLIAÇÃO DE BARREIROS NA ZONA RURAL DO MUNICÍPIO DE BONFIM DO PIAUI  
PLANILHA DE COMPOSIÇÕES UNITÁRIAS AUXILIARES - NÍVEL 1

DATA BASE: SINAPI PI 03/2026, SEINFRA CE 28, ORSE SE 03/2026, SICRO PI 01/2026, SEM DESONERAÇÃO					LEIS SOCIAIS (%): 113,78000		BDI (%): 24,04000
COMPOSICAO	53810	SINAPI	TRATOR DE ESTEIRAS, POTÊNCIA 150 HP, PESO OPERACIONAL 16,7 T,	H	1	80,62000	80,6200
COMPOSICAO	5721	SINAPI	TRATOR DE ESTEIRAS, POTÊNCIA 150 HP, PESO OPERACIONAL 16,7 T,	H	1	110,94000	110,9400
TOTAL SEM BDI - 5851							281,4600

CLASSE/TIPO	CÓDIGO	FONTE	DESCRIÇÃO	UNID.	COEF.	P. UNIT. (R\$)	TOTAL (R\$)
CUSTH	96464	SINAPI	ROLO COMPACTADOR DE PNEUS, ESTATICO, PRESSÃO VARIÁVEL, POTÊNCIA 4400 W, PESO OPERACIONAL 16,7 T,	CHI		83,55000	
COMPOSICAO	96460	SINAPI	ROLO COMPACTADOR DE PNEUS, ESTATICO, PRESSÃO VARIÁVEL,	H	1	46,84000	46,8400
COMPOSICAO	96459	SINAPI	ROLO COMPACTADOR DE PNEUS, ESTATICO, PRESSÃO VARIÁVEL,	H	1	12,56000	12,5600
COMPOSICAO	88303	SINAPI	OPERADOR DE ROLO COMPACTADOR COM ENCARGOS	H	1	24,15000	24,1500
TOTAL SEM BDI - 96464							83,5500

CLASSE/TIPO	CÓDIGO	FONTE	DESCRIÇÃO	UNID.	COEF.	P. UNIT. (R\$)	TOTAL (R\$)
CUSTH	96463	SINAPI	ROLO COMPACTADOR DE PNEUS, ESTATICO, PRESSÃO VARIÁVEL, POTÊNCIA 4400 W, PESO OPERACIONAL 16,7 T,	CHP		217,71000	
COMPOSICAO	96460	SINAPI	ROLO COMPACTADOR DE PNEUS, ESTATICO, PRESSÃO VARIÁVEL,	H	1	46,84000	46,8400
COMPOSICAO	96459	SINAPI	ROLO COMPACTADOR DE PNEUS, ESTATICO, PRESSÃO VARIÁVEL,	H	1	12,56000	12,5600
COMPOSICAO	96458	SINAPI	ROLO COMPACTADOR DE PNEUS, ESTATICO, PRESSÃO VARIÁVEL,	H	1	58,62000	58,6200
COMPOSICAO	96457	SINAPI	ROLO COMPACTADOR DE PNEUS, ESTATICO, PRESSÃO VARIÁVEL,	H	1	75,54000	75,5400
COMPOSICAO	88303	SINAPI	OPERADOR DE ROLO COMPACTADOR COM ENCARGOS	H	1	24,15000	24,1500
TOTAL SEM BDI - 96463							217,7100

CLASSE/TIPO	CÓDIGO	FONTE	DESCRIÇÃO	UNID.	COEF.	P. UNIT. (R\$)	TOTAL (R\$)
CUSTH	5934	SINAPI	MOTONIVELADORA POTÊNCIA BÁSICA LÍQUIDA (PRIMEIRA MARCHA), POTÊNCIA 4400 W, PESO OPERACIONAL 16,7 T,	CHI		106,14000	
COMPOSICAO	89229	SINAPI	MOTONIVELADORA POTÊNCIA BÁSICA LÍQUIDA (PRIMEIRA MARCHA)	H	1	16,77000	16,7700
COMPOSICAO	89228	SINAPI	MOTONIVELADORA POTÊNCIA BÁSICA LÍQUIDA (PRIMEIRA MARCHA)	H	1	47,60000	47,6000
COMPOSICAO	88300	SINAPI	OPERADOR DE MOTONIVELADORA COM ENCARGOS	H	1	41,77000	41,7700
TOTAL SEM BDI - 5934							106,1400

CLASSE/TIPO	CÓDIGO	FONTE	DESCRIÇÃO	UNID.	COEF.	P. UNIT. (R\$)	TOTAL (R\$)
CUSTH	5932	SINAPI	MOTONIVELADORA POTÊNCIA BÁSICA LÍQUIDA (PRIMEIRA MARCHA), POTÊNCIA 4400 W, PESO OPERACIONAL 16,7 T,	CHP		281,69000	
COMPOSICAO	89229	SINAPI	MOTONIVELADORA POTÊNCIA BÁSICA LÍQUIDA (PRIMEIRA MARCHA)	H	1	16,77000	16,7700
COMPOSICAO	89228	SINAPI	MOTONIVELADORA POTÊNCIA BÁSICA LÍQUIDA (PRIMEIRA MARCHA)	H	1	47,60000	47,6000
COMPOSICAO	88300	SINAPI	OPERADOR DE MOTONIVELADORA COM ENCARGOS	H	1	41,77000	41,7700
COMPOSICAO	53849	SINAPI	MOTONIVELADORA POTÊNCIA BÁSICA LÍQUIDA (PRIMEIRA MARCHA)	H	1	99,04000	99,0400
COMPOSICAO	5779	SINAPI	MOTONIVELADORA POTÊNCIA BÁSICA LÍQUIDA (PRIMEIRA MARCHA)	H	1	76,51000	76,5100
TOTAL SEM BDI - 5932							281,6900

CLASSE/TIPO	CÓDIGO	FONTE	DESCRIÇÃO	UNID.	COEF.	P. UNIT. (R\$)	TOTAL (R\$)
CUSTH	5903	SINAPI	CAMINHÃO PIPA 10.000 L TRUCADO, PESO BRUTO TOTAL 23.000 KG, POTÊNCIA 4400 W, PESO OPERACIONAL 16,7 T,	CHI		74,61000	
COMPOSICAO	91398	SINAPI	CAMINHÃO PIPA 10.000 L TRUCADO, PESO BRUTO TOTAL 23.000 KG,	H	1	4,75000	4,7500
COMPOSICAO	91397	SINAPI	CAMINHÃO PIPA 10.000 L TRUCADO, PESO BRUTO TOTAL 23.000 KG,	H	1	11,79000	11,7900
COMPOSICAO	91396	SINAPI	CAMINHÃO PIPA 10.000 L TRUCADO, PESO BRUTO TOTAL 23.000 KG,	H	1	30,48000	30,4800
COMPOSICAO	88282	SINAPI	MOTORISTA DE CAMINHÃO COM ENCARGOS COMPLEMENTARES	H	1	27,59000	27,5900
TOTAL SEM BDI - 5903							74,6100

CLASSE/TIPO	CÓDIGO	FONTE	DESCRIÇÃO	UNID.	COEF.	P. UNIT. (R\$)	TOTAL (R\$)
CUSTH	5901	SINAPI	CAMINHÃO PIPA 10.000 L TRUCADO, PESO BRUTO TOTAL 23.000 KG, POTÊNCIA 4400 W, PESO OPERACIONAL 16,7 T,	CHP		356,38000	
COMPOSICAO	91398	SINAPI	CAMINHÃO PIPA 10.000 L TRUCADO, PESO BRUTO TOTAL 23.000 KG,	H	1	4,75000	4,7500
COMPOSICAO	91397	SINAPI	CAMINHÃO PIPA 10.000 L TRUCADO, PESO BRUTO TOTAL 23.000 KG,	H	1	11,79000	11,7900
COMPOSICAO	91396	SINAPI	CAMINHÃO PIPA 10.000 L TRUCADO, PESO BRUTO TOTAL 23.000 KG,	H	1	30,48000	30,4800
COMPOSICAO	88282	SINAPI	MOTORISTA DE CAMINHÃO COM ENCARGOS COMPLEMENTARES	H	1	27,59000	27,5900
COMPOSICAO	53831	SINAPI	CAMINHÃO PIPA 10.000 L TRUCADO, PESO BRUTO TOTAL 23.000 KG,	H	1	227,69000	227,6900
COMPOSICAO	5763	SINAPI	CAMINHÃO PIPA 10.000 L TRUCADO, PESO BRUTO TOTAL 23.000 KG,	H	1	54,08000	54,0800
TOTAL SEM BDI - 5901							356,3800

CLASSE/TIPO	CÓDIGO	FONTE	DESCRIÇÃO	UNID.	COEF.	P. UNIT. (R\$)	TOTAL (R\$)
CUSTH	5685	SINAPI	ROLO COMPACTADOR VIBRATÓRIO DE UM CILINDRO AÇO LISO, POTÊNCIA 4400 W, PESO OPERACIONAL 16,7 T,	CHI		59,95000	
COMPOSICAO	89211	SINAPI	ROLO COMPACTADOR VIBRATÓRIO DE UM CILINDRO AÇO LISO,	H	1	7,57000	7,5700
COMPOSICAO	89210	SINAPI	ROLO COMPACTADOR VIBRATÓRIO DE UM CILINDRO AÇO LISO,	H	1	28,23000	28,2300
COMPOSICAO	88303	SINAPI	OPERADOR DE ROLO COMPACTADOR COM ENCARGOS	H	1	24,15000	24,1500
TOTAL SEM BDI - 5685							59,9500

CLASSE/TIPO	CÓDIGO	FONTE	DESCRIÇÃO	UNID.	COEF.	P. UNIT. (R\$)	TOTAL (R\$)
CUSTH	5684	SINAPI	ROLO COMPACTADOR VIBRATÓRIO DE UM CILINDRO AÇO LISO, POTÊNCIA 4400 W, PESO OPERACIONAL 16,7 T,	CHP		162,89000	
COMPOSICAO	89211	SINAPI	ROLO COMPACTADOR VIBRATÓRIO DE UM CILINDRO AÇO LISO,	H	1	7,57000	7,5700
COMPOSICAO	89210	SINAPI	ROLO COMPACTADOR VIBRATÓRIO DE UM CILINDRO AÇO LISO,	H	1	28,23000	28,2300
COMPOSICAO	88303	SINAPI	OPERADOR DE ROLO COMPACTADOR COM ENCARGOS	H	1	24,15000	24,1500
COMPOSICAO	53788	SINAPI	ROLO COMPACTADOR VIBRATÓRIO DE UM CILINDRO AÇO LISO,	H	1	67,61000	67,6100
COMPOSICAO	5674	SINAPI	ROLO COMPACTADOR VIBRATÓRIO DE UM CILINDRO AÇO LISO,	H	1	35,33000	35,3300
TOTAL SEM BDI - 5684							162,8900

MUNICÍPIO DE BONFIM DO PIAUI - PI  
LIMPEZA, REFORMA E AMPLIAÇÃO DE BARREIROS NA ZONA RURAL DO MUNICÍPIO DE BONFIM DO PIAUI  
PLANILHA DE COMPOSIÇÕES UNITÁRIAS AUXILIARES - NÍVEL 2

DATA BASE: SINAPI PI 03/2026, SEINFRA CE 28, ORSE SE 03/2026, SICRO PI 01/2026, SEM DESONERAÇÃO					LEIS SOCIAIS (%): 113,78000		BDI (%): 24,04000
CLASSE/TIPO	CÓDIGO	FONTE	DESCRIÇÃO	UNID.	COEF.	P. UNIT. (R\$)	TOTAL (R\$)
LIVR	95402	SINAPI	CURSO DE CAPACITAÇÃO PARA ENGENHEIRO CIVIL DE OBRA JÚNIOR (ENCARGOS COMPLEMENTARES) - HORISTA	H		1,97000	
INSUMO	2706	SINAPI	ENGENHEIRO CIVIL DE OBRA JUNIOR (HORISTA)	H	0,01476	133,89000	1,97000
TOTAL SEM BDI - 95402							1,97000
CLASSE/TIPO	CÓDIGO	FONTE	DESCRIÇÃO	UNID.	COEF.	P. UNIT. (R\$)	TOTAL (R\$)
LIVR	95405	SINAPI	CURSO DE CAPACITAÇÃO PARA MESTRE DE OBRAS (ENCARGOS COMPLEMENTARES) - HORISTA	H		1,12000	
INSUMO	4069	SINAPI	MESTRE DE OBRAS (HORISTA)	H	0,0212	53,29000	1,12000
TOTAL SEM BDI - 95405							1,12000
CLASSE/TIPO	CÓDIGO	FONTE	DESCRIÇÃO	UNID.	COEF.	P. UNIT. (R\$)	TOTAL (R\$)
LIVR	88310	SINAPI	PINTOR COM ENCARGOS COMPLEMENTARES	H		31,50000	
COMPOSICAO	95372	SINAPI	CURSO DE CAPACITAÇÃO PARA PINTOR (ENCARGOS	H	1	,32000	,32000
INSUMO	43490	SINAPI	EPI - FAMILIA PINTOR - HORISTA (ENCARGOS COMPLEMENTARES -	H	1	2,3000	2,3000
INSUMO	43466	SINAPI	FERRAMENTAS - FAMILIA PINTOR - HORISTA (ENCARGOS	H	1	2,58000	2,58000
INSUMO	37373	SINAPI	SEGURO - HORISTA (COLETADO CAIXA - ENCARGOS	H	1	,11000	,11000
INSUMO	37372	SINAPI	EXAMES - HORISTA (COLETADO CAIXA - ENCARGOS	H	1	1,42000	1,42000
INSUMO	37371	SINAPI	TRANSPORTE - HORISTA (COLETADO CAIXA - ENCARGOS	H	1	,48000	,48000
INSUMO	37370	SINAPI	ALIMENTACAO - HORISTA (COLETADO CAIXA - ENCARGOS	H	1	2,49000	2,49000
INSUMO	4783	SINAPI	PINTOR (HORISTA)	H	1	21,8000	21,8000
TOTAL SEM BDI - 88310							31,5000
CLASSE/TIPO	CÓDIGO	FONTE	DESCRIÇÃO	UNID.	COEF.	P. UNIT. (R\$)	TOTAL (R\$)
LIVR	95378	SINAPI	CURSO DE CAPACITAÇÃO PARA SERVENTE (ENCARGOS COMPLEMENTARES) - HORISTA	H		,33000	
INSUMO	6111	SINAPI	SERVENTE DE OBRAS (HORISTA)	H	0,0212	15,94000	,33000
TOTAL SEM BDI - 95378							,33000
CLASSE/TIPO	CÓDIGO	FONTE	DESCRIÇÃO	UNID.	COEF.	P. UNIT. (R\$)	TOTAL (R\$)
LIVR	95330	SINAPI	CURSO DE CAPACITAÇÃO PARA CARPINTIRO DE FORMAS (ENCARGOS COMPLEMENTARES) - HORISTA	H		,25000	
INSUMO	1213	SINAPI	CARPINTIRO DE FORMAS PARA CONCRETO (HORISTA)	H	0,01154	21,8000	,25000
TOTAL SEM BDI - 95330							,25000
CLASSE/TIPO	CÓDIGO	FONTE	DESCRIÇÃO	UNID.	COEF.	P. UNIT. (R\$)	TOTAL (R\$)
LIVR	95406	SINAPI	CURSO DE CAPACITAÇÃO PARA TOPOGRAFO (ENCARGOS COMPLEMENTARES) - HORISTA	H		,29000	
INSUMO	7592	SINAPI	TOPOGRAFO (HORISTA)	H	0,00831	35,65000	,29000
TOTAL SEM BDI - 95406							,29000
CLASSE/TIPO	CÓDIGO	FONTE	DESCRIÇÃO	UNID.	COEF.	P. UNIT. (R\$)	TOTAL (R\$)
LIVR	95322	SINAPI	CURSO DE CAPACITAÇÃO PARA AUXILIAR DE TOPOGRAFO (ENCARGOS COMPLEMENTARES) - HORISTA	H		,13000	
INSUMO	244	SINAPI	AUXILIAR DE TOPOGRAFO (HORISTA)	H	0,00831	16,03000	,13000
TOTAL SEM BDI - 95322							,13000
CLASSE/TIPO	CÓDIGO	FONTE	DESCRIÇÃO	UNID.	COEF.	P. UNIT. (R\$)	TOTAL (R\$)
LIVR	100535	SINAPI	CURSO DE CAPACITAÇÃO PARA TECNICO DE EDIFICACOES (ENCARGOS COMPLEMENTARES) - HORISTA	H		,5000	
INSUMO	40945	SINAPI	TECNICO DE EDIFICACOES (HORISTA)	H	0,01798	28,15000	,5000
TOTAL SEM BDI - 100535							,5000
CLASSE/TIPO	CÓDIGO	FONTE	DESCRIÇÃO	UNID.	COEF.	P. UNIT. (R\$)	TOTAL (R\$)
LIVR	95400	SINAPI	CURSO DE CAPACITAÇÃO PARA DESENHISTA PROJETISTA (ENCARGOS COMPLEMENTARES) - HORISTA	H		,13000	
INSUMO	2358	SINAPI	DESENHISTA PROJETISTA (HORISTA)	H	0,00509	25,84000	,13000
TOTAL SEM BDI - 95400							,13000
CLASSE/TIPO	CÓDIGO	FONTE	DESCRIÇÃO	UNID.	COEF.	P. UNIT. (R\$)	TOTAL (R\$)
DEPR	89030	SINAPI	TRATOR DE ESTEIRAS, POTENCIA 100 HP, PESO OPERACIONAL DE 1.118,486.500KG, MANUTENÇÃO DE 15,00/ANO	H		15,32000	
INSUMO	7622	SINAPI	TRATOR DE ESTEIRAS, POTENCIA DE 100 HP, PESO OPERACIONAL DE	UN	0,0000137	1.118.486,5000	15,32000
TOTAL SEM BDI - 89030							15,32000
CLASSE/TIPO	CÓDIGO	FONTE	DESCRIÇÃO	UNID.	COEF.	P. UNIT. (R\$)	TOTAL (R\$)
DEPR	89029	SINAPI	TRATOR DE ESTEIRAS, POTENCIA 100 HP, PESO OPERACIONAL DE 1.118,486.500KG, MANUTENÇÃO DE 15,00/ANO	H		34,78000	
INSUMO	7622	SINAPI	TRATOR DE ESTEIRAS, POTENCIA DE 100 HP, PESO OPERACIONAL DE	UN	0,0000311	1.118.486,5000	34,78000
TOTAL SEM BDI - 89029							34,78000
CLASSE/TIPO	CÓDIGO	FONTE	DESCRIÇÃO	UNID.	COEF.	P. UNIT. (R\$)	TOTAL (R\$)
LIVR	88324	SINAPI	TRATORISTA COM ENCARGOS COMPLEMENTARES	H		24,95000	
COMPOSICAO	95386	SINAPI	CURSO DE CAPACITAÇÃO PARA TRATORISTA (ENCARGOS	H	1	,21000	,21000
INSUMO	43488	SINAPI	EPI - FAMILIA OPERADOR ESCAVADEIRA - HORISTA (ENCARGOS	H	1	1,13000	1,13000
INSUMO	43464	SINAPI	FERRAMENTAS - FAMILIA OPERADOR ESCAVADEIRA - HORISTA	H	1	,05000	,05000
INSUMO	37373	SINAPI	SEGURO - HORISTA (COLETADO CAIXA - ENCARGOS	H	1	,11000	,11000
INSUMO	37372	SINAPI	EXAMES - HORISTA (COLETADO CAIXA - ENCARGOS	H	1	1,42000	1,42000
INSUMO	37371	SINAPI	TRANSPORTE - HORISTA (COLETADO CAIXA - ENCARGOS	H	1	,48000	,48000
INSUMO	37370	SINAPI	ALIMENTACAO - HORISTA (COLETADO CAIXA - ENCARGOS	H	1	2,49000	2,49000
INSUMO	4230	SINAPI	OPERADOR DE MAQUINAS E TRATORES DIVERSOS -	H	1	19,06000	19,06000
TOTAL SEM BDI - 88324							24,95000
CLASSE/TIPO	CÓDIGO	FONTE	DESCRIÇÃO	UNID.	COEF.	P. UNIT. (R\$)	TOTAL (R\$)
DEPR	53817	SINAPI	TRATOR DE ESTEIRAS, POTENCIA 100 HP, PESO OPERACIONAL DE 1.118,486.500KG, MANUTENÇÃO DE 15,00/ANO	H		73,91000	
INSUMO	4221	SINAPI	OLEO DIESEL COMBUSTIVEL COMUM METROPOLITANO S-10 OU S-	L	10,44	7,08000	73,91000
TOTAL SEM BDI - 53817							73,91000
CLASSE/TIPO	CÓDIGO	FONTE	DESCRIÇÃO	UNID.	COEF.	P. UNIT. (R\$)	TOTAL (R\$)
DEPR	5724	SINAPI	TRATOR DE ESTEIRAS, POTENCIA 100 HP, PESO OPERACIONAL DE 1.118,486.500KG, MANUTENÇÃO DE 15,00/ANO	H		62,18000	
INSUMO	7622	SINAPI	TRATOR DE ESTEIRAS, POTENCIA DE 100 HP, PESO OPERACIONAL DE	UN	0,0000556	1.118.486,5000	62,18000
TOTAL SEM BDI - 5724							62,18000
CLASSE/TIPO	CÓDIGO	FONTE	DESCRIÇÃO	UNID.	COEF.	P. UNIT. (R\$)	TOTAL (R\$)
LIVR	95390	SINAPI	CURSO DE CAPACITAÇÃO PARA JARDINEIRO (ENCARGOS COMPLEMENTARES) - HORISTA	H		,08000	
INSUMO	44503	SINAPI	JARDINEIRO (HORISTA)	H	0,00509	17,08000	,08000
TOTAL SEM BDI - 95390							,08000
CLASSE/TIPO	CÓDIGO	FONTE	DESCRIÇÃO	UNID.	COEF.	P. UNIT. (R\$)	TOTAL (R\$)
DEPR	91382	SINAPI	CAMINHÃO BASCULANTE 10 M3, TROCADO CABINE SIMPLES, MANUTENÇÃO DE 15,00/ANO, CARGA ÚTIL MÁXIMA 23000 KG	H		4,56000	
INSUMO	37758	SINAPI	CAMINHÃO TRUCADO, PESO BRUTO TOTAL 23000 KG, CARGA ÚTIL	UN	0,0000057	745.573,13000	4,24000
INSUMO	37734	SINAPI	CACAMBA METÁLICA BASCULANTE COM CAPACIDADE DE 10 M3	UN	0,0000059	55.772,72000	,32000
TOTAL SEM BDI - 91382							4,56000
CLASSE/TIPO	CÓDIGO	FONTE	DESCRIÇÃO	UNID.	COEF.	P. UNIT. (R\$)	TOTAL (R\$)
DEPR	91381	SINAPI	CAMINHÃO BASCULANTE 10 M3, TROCADO CABINE SIMPLES, MANUTENÇÃO DE 15,00/ANO, CARGA ÚTIL MÁXIMA 23000 KG	H		11,32000	
INSUMO	37758	SINAPI	CAMINHÃO TRUCADO, PESO BRUTO TOTAL 23000 KG, CARGA ÚTIL	UN	0,0000141	745.573,13000	10,51000
INSUMO	37734	SINAPI	CACAMBA METÁLICA BASCULANTE COM CAPACIDADE DE 10 M3	UN	0,0000146	55.772,72000	,81000

MUNICÍPIO DE BONFIM DO PIAUI - PI  
LIMPEZA, REFORMA E AMPLIAÇÃO DE BARREIROS NA ZONA RURAL DO MUNICÍPIO DE BONFIM DO PIAUI  
PLANILHA DE COMPOSIÇÕES UNITÁRIAS AUXILIARES - NÍVEL 2

DATA BASE: SINAPI PI 03/2026, SEINFRA CE 28, ORSE SE 03/2026, SICRO PI 01/2026, SEM DESONERAÇÃO						LEIS SOCIAIS (%):	113,78000	BDI (%):	24,04000
TOTAL SEM BDI - 91381									11,32000
CLASSE/TIPO	CÓDIGO	FONTE	DESCRIÇÃO	UNID.	COEF.	P. UNIT. (R\$)		TOTAL (R\$)	
DEPR	91380	SINAPI	CAMINHÃO BASCULANTE 10 M3, TRUCADO CABINE SIMPLES, PESO BRUTO TOTAL 23000 KG, CARGA UTIL 10 M3	H		28,85000			
INSUMO	37758	SINAPI	CAMINHÃO TRUCADO, PESO BRUTO TOTAL 23000 KG, CARGA UTIL 10 M3	UN	0,0000342	745.573,13000		25,49000	
INSUMO	37734	SINAPI	CACAMBA METALICA BASCULANTE COM CAPACIDADE DE 10 M3	UN	0,0000603	55.772,72000		3,36000	
TOTAL SEM BDI - 91380									28,85000
CLASSE/TIPO	CÓDIGO	FONTE	DESCRIÇÃO	UNID.	COEF.	P. UNIT. (R\$)		TOTAL (R\$)	
LIVR	88281	SINAPI	MOTORISTA DE BASCULANTE COM ENCARGOS COMPLEMENTARES	H		28,42000			
COMPOSICAO	95346	SINAPI	CURSO DE CAPACITAÇÃO PARA MOTORISTA DE BASCULANTE	H	1	,11000		,11000	
INSUMO	43488	SINAPI	EPI - FAMÍLIA OPERADOR ESCAVADEIRA - HORISTA (ENCARGOS)	H	1	1,13000		1,13000	
INSUMO	43464	SINAPI	FERRAMENTAS - FAMÍLIA OPERADOR ESCAVADEIRA - HORISTA	H	1	,05000		,05000	
INSUMO	37373	SINAPI	SEGURO - HORISTA (COLETADO CAIXA - ENCARGOS)	H	1	,11000		,11000	
INSUMO	37372	SINAPI	EXAMES - HORISTA (COLETADO CAIXA - ENCARGOS)	H	1	1,42000		1,42000	
INSUMO	37371	SINAPI	TRANSPORTE - HORISTA (COLETADO CAIXA - ENCARGOS)	H	1	,48000		,48000	
INSUMO	37370	SINAPI	ALIMENTAÇÃO - HORISTA (COLETADO CAIXA - ENCARGOS)	H	1	2,49000		2,49000	
INSUMO	20020	SINAPI	MOTORISTA DE CAMINHÃO-BASCULANTE (HORISTA)	H	1	22,63000		22,63000	
TOTAL SEM BDI - 88281									28,42000
CLASSE/TIPO	CÓDIGO	FONTE	DESCRIÇÃO	UNID.	COEF.	P. UNIT. (R\$)		TOTAL (R\$)	
DEPR	91384	SINAPI	CAMINHÃO BASCULANTE 10 M3, TRUCADO CABINE SIMPLES, PESO BRUTO TOTAL 23000 KG, CARGA UTIL 10 M3	H		167,79000			
INSUMO	4221	SINAPI	OLEO DIESEL COMBUSTIVEL COMUM METROPOLITANO S-10 OU S-15	L	23,7	7,08000		167,79000	
TOTAL SEM BDI - 91384									167,79000
CLASSE/TIPO	CÓDIGO	FONTE	DESCRIÇÃO	UNID.	COEF.	P. UNIT. (R\$)		TOTAL (R\$)	
DEPR	91383	SINAPI	CAMINHÃO BASCULANTE 10 M3, TRUCADO CABINE SIMPLES, PESO BRUTO TOTAL 23000 KG, CARGA UTIL 10 M3	H		52,59000			
INSUMO	37758	SINAPI	CAMINHÃO TRUCADO, PESO BRUTO TOTAL 23000 KG, CARGA UTIL 10 M3	UN	0,0000642	745.573,13000		47,86000	
INSUMO	37734	SINAPI	CACAMBA METALICA BASCULANTE COM CAPACIDADE DE 10 M3	UN	0,0000849	55.772,72000		4,73000	
TOTAL SEM BDI - 91383									52,59000
CLASSE/TIPO	CÓDIGO	FONTE	DESCRIÇÃO	UNID.	COEF.	P. UNIT. (R\$)		TOTAL (R\$)	
DEPR	89129	SINAPI	PA CARREGADEIRA SOBRE RODAS, POTENCIA LIQUIDA 128 HP, CACAMBA METALICA BASCULANTE COM CAPACIDADE DE 10 M3	H		10,06000			
INSUMO	4262	SINAPI	PA CARREGADEIRA SOBRE RODAS, POTENCIA LIQUIDA 128 HP, CACAMBA METALICA BASCULANTE COM CAPACIDADE DE 10 M3	UN	0,0000148	680.000,000		10,06000	
TOTAL SEM BDI - 89129									10,06000
CLASSE/TIPO	CÓDIGO	FONTE	DESCRIÇÃO	UNID.	COEF.	P. UNIT. (R\$)		TOTAL (R\$)	
DEPR	89128	SINAPI	PA CARREGADEIRA SOBRE RODAS, POTENCIA LIQUIDA 128 HP, CACAMBA METALICA BASCULANTE COM CAPACIDADE DE 10 M3	H		38,08000			
INSUMO	4262	SINAPI	PA CARREGADEIRA SOBRE RODAS, POTENCIA LIQUIDA 128 HP, CACAMBA METALICA BASCULANTE COM CAPACIDADE DE 10 M3	UN	0,000056	680.000,000		38,08000	
TOTAL SEM BDI - 89128									38,08000
CLASSE/TIPO	CÓDIGO	FONTE	DESCRIÇÃO	UNID.	COEF.	P. UNIT. (R\$)		TOTAL (R\$)	
LIVR	88301	SINAPI	OPERADOR DE PA CARREGADEIRA COM ENCARGOS COMPLEMENTARES	H		24,89000			
COMPOSICAO	95364	SINAPI	CURSO DE CAPACITAÇÃO PARA OPERADOR DE PA CARREGADEIRA	H	1	,15000		,15000	
INSUMO	43488	SINAPI	EPI - FAMÍLIA OPERADOR ESCAVADEIRA - HORISTA (ENCARGOS)	H	1	1,13000		1,13000	
INSUMO	43464	SINAPI	FERRAMENTAS - FAMÍLIA OPERADOR ESCAVADEIRA - HORISTA	H	1	,05000		,05000	
INSUMO	37373	SINAPI	SEGURO - HORISTA (COLETADO CAIXA - ENCARGOS)	H	1	,11000		,11000	
INSUMO	37372	SINAPI	EXAMES - HORISTA (COLETADO CAIXA - ENCARGOS)	H	1	1,42000		1,42000	
INSUMO	37371	SINAPI	TRANSPORTE - HORISTA (COLETADO CAIXA - ENCARGOS)	H	1	,48000		,48000	
INSUMO	37370	SINAPI	ALIMENTAÇÃO - HORISTA (COLETADO CAIXA - ENCARGOS)	H	1	2,49000		2,49000	
INSUMO	4248	SINAPI	OPERADOR DE PA CARREGADEIRA (HORISTA)	H	1	19,06000		19,06000	
TOTAL SEM BDI - 88301									24,89000
CLASSE/TIPO	CÓDIGO	FONTE	DESCRIÇÃO	UNID.	COEF.	P. UNIT. (R\$)		TOTAL (R\$)	
DEPR	53858	SINAPI	PA CARREGADEIRA SOBRE RODAS, POTENCIA LIQUIDA 128 HP, CACAMBA METALICA BASCULANTE COM CAPACIDADE DE 10 M3	H		54,09000			
INSUMO	4221	SINAPI	OLEO DIESEL COMBUSTIVEL COMUM METROPOLITANO S-10 OU S-15	L	7,64	7,08000		54,09000	
TOTAL SEM BDI - 53858									54,09000
CLASSE/TIPO	CÓDIGO	FONTE	DESCRIÇÃO	UNID.	COEF.	P. UNIT. (R\$)		TOTAL (R\$)	
DEPR	53857	SINAPI	PA CARREGADEIRA SOBRE RODAS, POTENCIA LIQUIDA 128 HP, CACAMBA METALICA BASCULANTE COM CAPACIDADE DE 10 M3	H		47,6000			
INSUMO	4262	SINAPI	PA CARREGADEIRA SOBRE RODAS, POTENCIA LIQUIDA 128 HP, CACAMBA METALICA BASCULANTE COM CAPACIDADE DE 10 M3	UN	0,000007	680.000,000		47,6000	
TOTAL SEM BDI - 53857									47,6000
CLASSE/TIPO	CÓDIGO	FONTE	DESCRIÇÃO	UNID.	COEF.	P. UNIT. (R\$)		TOTAL (R\$)	
CUSTH	91387	SINAPI	CAMINHÃO BASCULANTE 10 M3, TRUCADO CABINE SIMPLES, PESO BRUTO TOTAL 23000 KG, CARGA UTIL 10 M3	CHI		73,15000			
COMPOSICAO	91382	SINAPI	CAMINHÃO BASCULANTE 10 M3, TRUCADO CABINE SIMPLES, PESO BRUTO TOTAL 23000 KG, CARGA UTIL 10 M3	H	1	4,56000		4,56000	
COMPOSICAO	91381	SINAPI	CAMINHÃO BASCULANTE 10 M3, TRUCADO CABINE SIMPLES, PESO BRUTO TOTAL 23000 KG, CARGA UTIL 10 M3	H	1	11,32000		11,32000	
COMPOSICAO	91380	SINAPI	CAMINHÃO BASCULANTE 10 M3, TRUCADO CABINE SIMPLES, PESO BRUTO TOTAL 23000 KG, CARGA UTIL 10 M3	H	1	28,85000		28,85000	
COMPOSICAO	88281	SINAPI	MOTORISTA DE BASCULANTE COM ENCARGOS COMPLEMENTARES	H	1	28,42000		28,42000	
TOTAL SEM BDI - 91387									73,15000
CLASSE/TIPO	CÓDIGO	FONTE	DESCRIÇÃO	UNID.	COEF.	P. UNIT. (R\$)		TOTAL (R\$)	
CUSTH	91386	SINAPI	CAMINHÃO BASCULANTE 10 M3, TRUCADO CABINE SIMPLES, PESO BRUTO TOTAL 23000 KG, CARGA UTIL 10 M3	CHP		293,53000			
COMPOSICAO	91384	SINAPI	CAMINHÃO BASCULANTE 10 M3, TRUCADO CABINE SIMPLES, PESO BRUTO TOTAL 23000 KG, CARGA UTIL 10 M3	H	1	167,79000		167,79000	
COMPOSICAO	91383	SINAPI	CAMINHÃO BASCULANTE 10 M3, TRUCADO CABINE SIMPLES, PESO BRUTO TOTAL 23000 KG, CARGA UTIL 10 M3	H	1	52,59000		52,59000	
COMPOSICAO	91382	SINAPI	CAMINHÃO BASCULANTE 10 M3, TRUCADO CABINE SIMPLES, PESO BRUTO TOTAL 23000 KG, CARGA UTIL 10 M3	H	1	4,56000		4,56000	
COMPOSICAO	91381	SINAPI	CAMINHÃO BASCULANTE 10 M3, TRUCADO CABINE SIMPLES, PESO BRUTO TOTAL 23000 KG, CARGA UTIL 10 M3	H	1	11,32000		11,32000	
COMPOSICAO	91380	SINAPI	CAMINHÃO BASCULANTE 10 M3, TRUCADO CABINE SIMPLES, PESO BRUTO TOTAL 23000 KG, CARGA UTIL 10 M3	H	1	28,85000		28,85000	
COMPOSICAO	88281	SINAPI	MOTORISTA DE BASCULANTE COM ENCARGOS COMPLEMENTARES	H	1	28,42000		28,42000	
TOTAL SEM BDI - 91386									293,53000
CLASSE/TIPO	CÓDIGO	FONTE	DESCRIÇÃO	UNID.	COEF.	P. UNIT. (R\$)		TOTAL (R\$)	
CUSTH	5942	SINAPI	PA CARREGADEIRA SOBRE RODAS, POTENCIA LIQUIDA 128 HP, CACAMBA METALICA BASCULANTE COM CAPACIDADE DE 10 M3	CHI		73,03000			
COMPOSICAO	89129	SINAPI	PA CARREGADEIRA SOBRE RODAS, POTENCIA LIQUIDA 128 HP, CACAMBA METALICA BASCULANTE COM CAPACIDADE DE 10 M3	H	1	10,06000		10,06000	
COMPOSICAO	89128	SINAPI	PA CARREGADEIRA SOBRE RODAS, POTENCIA LIQUIDA 128 HP, CACAMBA METALICA BASCULANTE COM CAPACIDADE DE 10 M3	H	1	38,08000		38,08000	
COMPOSICAO	88301	SINAPI	OPERADOR DE PA CARREGADEIRA COM ENCARGOS	H	1	24,89000		24,89000	
TOTAL SEM BDI - 5942									73,03000
CLASSE/TIPO	CÓDIGO	FONTE	DESCRIÇÃO	UNID.	COEF.	P. UNIT. (R\$)		TOTAL (R\$)	
CUSTH	5940	SINAPI	PA CARREGADEIRA SOBRE RODAS, POTENCIA LIQUIDA 128 HP, CACAMBA METALICA BASCULANTE COM CAPACIDADE DE 10 M3	CHP		174,72000			
COMPOSICAO	89129	SINAPI	PA CARREGADEIRA SOBRE RODAS, POTENCIA LIQUIDA 128 HP, CACAMBA METALICA BASCULANTE COM CAPACIDADE DE 10 M3	H	1	10,06000		10,06000	
COMPOSICAO	89128	SINAPI	PA CARREGADEIRA SOBRE RODAS, POTENCIA LIQUIDA 128 HP, CACAMBA METALICA BASCULANTE COM CAPACIDADE DE 10 M3	H	1	38,08000		38,08000	
COMPOSICAO	88301	SINAPI	OPERADOR DE PA CARREGADEIRA COM ENCARGOS	H	1	24,89000		24,89000	
COMPOSICAO	53858	SINAPI	PA CARREGADEIRA SOBRE RODAS, POTENCIA LIQUIDA 128 HP, CACAMBA METALICA BASCULANTE COM CAPACIDADE DE 10 M3	H	1	54,09000		54,09000	
COMPOSICAO	53857	SINAPI	PA CARREGADEIRA SOBRE RODAS, POTENCIA LIQUIDA 128 HP, CACAMBA METALICA BASCULANTE COM CAPACIDADE DE 10 M3	H	1	47,6000		47,6000	
TOTAL SEM BDI - 5940									174,72000
CLASSE/TIPO	CÓDIGO	FONTE	DESCRIÇÃO	UNID.	COEF.	P. UNIT. (R\$)		TOTAL (R\$)	
DEPR	89010	SINAPI	TRATOR DE ESTEIRAS, POTENCIA 150 HP, PESO OPERACIONAL DE 10.000 KG	H		19,86000			
INSUMO	7624	SINAPI	TRATOR DE ESTEIRAS, POTENCIA DE 150 HP, PESO OPERACIONAL DE 10.000 KG	UN	0,0000137	1.450.000,000		19,86000	
TOTAL SEM BDI - 89010									19,86000



MUNICÍPIO DE BONFIM DO PIAUI - PI  
LIMPEZA, REFORMA E AMPLIAÇÃO DE BARREIROS NA ZONA RURAL DO MUNICÍPIO DE BONFIM DO PIAUI  
PLANILHA DE COMPOSIÇÕES UNITÁRIAS AUXILIARES - NÍVEL 2

DATA BASE: SINAPI PI 03/2026, SEINFRA CE 28, ORSE SE 03/2026, SICRO PI 01/2026, SEM DESONERAÇÃO

LEIS SOCIAIS (%): 113,78000

BDI (%): 24,04000

CLASSE/TIPO	CÓDIGO	FONTE	DESCRIÇÃO	UNID.	COEF.	P. UNIT. (R\$)	TOTAL (R\$)
DEPR	89009	SINAPI	TRATOR DE ESTEIRAS, POTENCIA 150 HP, PESO OPERACIONAL	H		45,09000	
INSUMO	7624	SINAPI	TRATOR DE ESTEIRAS, POTENCIA DE 150 HP, PESO OPERACIONAL DE	UN	0,0000311	1.450.000,000	45,09000
TOTAL SEM BDI - 89009							45,09000

CLASSE/TIPO	CÓDIGO	FONTE	DESCRIÇÃO	UNID.	COEF.	P. UNIT. (R\$)	TOTAL (R\$)
DEPR	53810	SINAPI	TRATOR DE ESTEIRAS, POTENCIA 150 HP, PESO OPERACIONAL	H		80,62000	
INSUMO	7624	SINAPI	TRATOR DE ESTEIRAS, POTENCIA DE 150 HP, PESO OPERACIONAL DE	UN	0,0000556	1.450.000,000	80,62000
TOTAL SEM BDI - 53810							80,62000

CLASSE/TIPO	CÓDIGO	FONTE	DESCRIÇÃO	UNID.	COEF.	P. UNIT. (R\$)	TOTAL (R\$)
DEPR	5721	SINAPI	TRATOR DE ESTEIRAS, POTENCIA 150 HP, PESO OPERACIONAL	H		110,94000	
INSUMO	4221	SINAPI	OLEO DIESEL COMBUSTIVEL COMUM METROPOLITANO S-10 OU S-	L	15,67	7,08000	110,94000
TOTAL SEM BDI - 5721							110,94000

CLASSE/TIPO	CÓDIGO	FONTE	DESCRIÇÃO	UNID.	COEF.	P. UNIT. (R\$)	TOTAL (R\$)
DEPR	96460	SINAPI	ROLO COMPACTADOR DE PNEUS, ESTATICO, PRESSAO	H		46,84000	
INSUMO	14511	SINAPI	ROLO COMPACTADOR DE PNEUS, ESTATICO, PRESSAO VARIAVEL,	UN	0,0000533	878.935,57000	46,84000
TOTAL SEM BDI - 96460							46,84000

CLASSE/TIPO	CÓDIGO	FONTE	DESCRIÇÃO	UNID.	COEF.	P. UNIT. (R\$)	TOTAL (R\$)
DEPR	96459	SINAPI	ROLO COMPACTADOR DE PNEUS, ESTATICO, PRESSAO	H		12,56000	
INSUMO	14511	SINAPI	ROLO COMPACTADOR DE PNEUS, ESTATICO, PRESSAO VARIAVEL,	UN	0,0000143	878.935,57000	12,56000
TOTAL SEM BDI - 96459							12,56000

CLASSE/TIPO	CÓDIGO	FONTE	DESCRIÇÃO	UNID.	COEF.	P. UNIT. (R\$)	TOTAL (R\$)
LIVR	88303	SINAPI	OPERADOR DE ROLO COMPACTADOR COM ENCARGOS	H		24,15000	
COMPOSICAO	95366	SINAPI	CURSO DE CAPACITAÇÃO PARA OPERADOR DE ROLO COMPACTADOR	H	1	,15000	,15000
INSUMO	43488	SINAPI	EPI - FAMILIA OPERADOR ESCAVADEIRA - HORISTA (ENCARGOS	H	1	1,13000	1,13000
INSUMO	43464	SINAPI	FERRAMENTAS - FAMILIA OPERADOR ESCAVADEIRA - HORISTA	H	1	,05000	,05000
INSUMO	37373	SINAPI	SEGURO - HORISTA (COLETADO CAIXA - ENCARGOS	H	1	,11000	,11000
INSUMO	37372	SINAPI	EXAMES - HORISTA (COLETADO CAIXA - ENCARGOS	H	1	1,42000	1,42000
INSUMO	37371	SINAPI	TRANSPORTE - HORISTA (COLETADO CAIXA - ENCARGOS	H	1	,48000	,48000
INSUMO	37370	SINAPI	ALIMENTACAO - HORISTA (COLETADO CAIXA - ENCARGOS	H	1	2,49000	2,49000
INSUMO	4238	SINAPI	OPERADOR DE ROLO COMPACTADOR (HORISTA)	H	1	18,32000	18,32000
TOTAL SEM BDI - 88303							24,15000

CLASSE/TIPO	CÓDIGO	FONTE	DESCRIÇÃO	UNID.	COEF.	P. UNIT. (R\$)	TOTAL (R\$)
DEPR	96458	SINAPI	ROLO COMPACTADOR DE PNEUS, ESTATICO, PRESSAO	H		58,62000	
INSUMO	14511	SINAPI	ROLO COMPACTADOR DE PNEUS, ESTATICO, PRESSAO VARIAVEL,	UN	0,0000667	878.935,57000	58,62000
TOTAL SEM BDI - 96458							58,62000

CLASSE/TIPO	CÓDIGO	FONTE	DESCRIÇÃO	UNID.	COEF.	P. UNIT. (R\$)	TOTAL (R\$)
DEPR	96457	SINAPI	ROLO COMPACTADOR DE PNEUS, ESTATICO, PRESSAO	H		75,54000	
INSUMO	4221	SINAPI	OLEO DIESEL COMBUSTIVEL COMUM METROPOLITANO S-10 OU S-	L	10,67	7,08000	75,54000
TOTAL SEM BDI - 96457							75,54000

CLASSE/TIPO	CÓDIGO	FONTE	DESCRIÇÃO	UNID.	COEF.	P. UNIT. (R\$)	TOTAL (R\$)
DEPR	89229	SINAPI	MOTONIVELADORA POTENCIA BASICA LIQUIDA (PRIMEIRA	H		16,77000	
INSUMO	4090	SINAPI	MOTONIVELADORA POTENCIA BASICA LIQUIDA (PRIMEIRA MARCHA)	UN	0,0000141	1.190.000,000	16,77000
TOTAL SEM BDI - 89229							16,77000

CLASSE/TIPO	CÓDIGO	FONTE	DESCRIÇÃO	UNID.	COEF.	P. UNIT. (R\$)	TOTAL (R\$)
DEPR	89228	SINAPI	MOTONIVELADORA POTENCIA BASICA LIQUIDA (PRIMEIRA	H		47,60000	
INSUMO	4090	SINAPI	MOTONIVELADORA POTENCIA BASICA LIQUIDA (PRIMEIRA MARCHA)	UN	0,00004	1.190.000,000	47,60000
TOTAL SEM BDI - 89228							47,60000

CLASSE/TIPO	CÓDIGO	FONTE	DESCRIÇÃO	UNID.	COEF.	P. UNIT. (R\$)	TOTAL (R\$)
LIVR	88300	SINAPI	OPERADOR DE MOTONIVELADORA COM ENCARGOS	H		41,77000	
COMPOSICAO	95363	SINAPI	CURSO DE CAPACITAÇÃO PARA OPERADOR DE MOTONIVELADORA	H	1	,29000	,29000
INSUMO	43488	SINAPI	EPI - FAMILIA OPERADOR ESCAVADEIRA - HORISTA (ENCARGOS	H	1	1,13000	1,13000
INSUMO	43464	SINAPI	FERRAMENTAS - FAMILIA OPERADOR ESCAVADEIRA - HORISTA	H	1	,05000	,05000
INSUMO	37373	SINAPI	SEGURO - HORISTA (COLETADO CAIXA - ENCARGOS	H	1	,11000	,11000
INSUMO	37372	SINAPI	EXAMES - HORISTA (COLETADO CAIXA - ENCARGOS	H	1	1,42000	1,42000
INSUMO	37371	SINAPI	TRANSPORTE - HORISTA (COLETADO CAIXA - ENCARGOS	H	1	,48000	,48000
INSUMO	37370	SINAPI	ALIMENTACAO - HORISTA (COLETADO CAIXA - ENCARGOS	H	1	2,49000	2,49000
INSUMO	4239	SINAPI	OPERADOR DE MOTONIVELADORA (HORISTA)	H	1	35,8000	35,8000
TOTAL SEM BDI - 88300							41,77000

CLASSE/TIPO	CÓDIGO	FONTE	DESCRIÇÃO	UNID.	COEF.	P. UNIT. (R\$)	TOTAL (R\$)
DEPR	53849	SINAPI	MOTONIVELADORA POTENCIA BASICA LIQUIDA (PRIMEIRA	H		99,04000	
INSUMO	4221	SINAPI	OLEO DIESEL COMBUSTIVEL COMUM METROPOLITANO S-10 OU S-	L	13,99	7,08000	99,04000
TOTAL SEM BDI - 53849							99,04000

CLASSE/TIPO	CÓDIGO	FONTE	DESCRIÇÃO	UNID.	COEF.	P. UNIT. (R\$)	TOTAL (R\$)
DEPR	5779	SINAPI	MOTONIVELADORA POTENCIA BASICA LIQUIDA (PRIMEIRA	H		76,51000	
INSUMO	4090	SINAPI	MOTONIVELADORA POTENCIA BASICA LIQUIDA (PRIMEIRA MARCHA)	UN	0,0000643	1.190.000,000	76,51000
TOTAL SEM BDI - 5779							76,51000

CLASSE/TIPO	CÓDIGO	FONTE	DESCRIÇÃO	UNID.	COEF.	P. UNIT. (R\$)	TOTAL (R\$)
DEPR	91398	SINAPI	CAMINHÃO PIPA 10.000 L TRUCADO, PESO BRUTO TOTAL	H		4,75000	
INSUMO	37758	SINAPI	CAMINHÃO TRUCADO, PESO BRUTO TOTAL 23000 KG, CARGA UTIL	UN	0,0000057	745.573,13000	4,24000
INSUMO	37736	SINAPI	TANQUE DE ACO CARBONO NAO REVESTIDO, PARA TRANSPORTE DE	UN	0,0000058	89.250,000	,51000
TOTAL SEM BDI - 91398							4,75000

CLASSE/TIPO	CÓDIGO	FONTE	DESCRIÇÃO	UNID.	COEF.	P. UNIT. (R\$)	TOTAL (R\$)
DEPR	91397	SINAPI	CAMINHÃO PIPA 10.000 L TRUCADO, PESO BRUTO TOTAL	H		11,79000	
INSUMO	37758	SINAPI	CAMINHÃO TRUCADO, PESO BRUTO TOTAL 23000 KG, CARGA UTIL	UN	0,0000141	745.573,13000	10,51000
INSUMO	37736	SINAPI	TANQUE DE ACO CARBONO NAO REVESTIDO, PARA TRANSPORTE DE	UN	0,0000144	89.250,000	1,28000
TOTAL SEM BDI - 91397							11,79000

CLASSE/TIPO	CÓDIGO	FONTE	DESCRIÇÃO	UNID.	COEF.	P. UNIT. (R\$)	TOTAL (R\$)
DEPR	91396	SINAPI	CAMINHÃO PIPA 10.000 L TRUCADO, PESO BRUTO TOTAL	H		30,48000	
INSUMO	37758	SINAPI	CAMINHÃO TRUCADO, PESO BRUTO TOTAL 23000 KG, CARGA UTIL	UN	0,0000343	745.573,13000	25,57000
INSUMO	37736	SINAPI	TANQUE DE ACO CARBONO NAO REVESTIDO, PARA TRANSPORTE DE	UN	0,0000551	89.250,000	4,91000
TOTAL SEM BDI - 91396							30,48000

CLASSE/TIPO	CÓDIGO	FONTE	DESCRIÇÃO	UNID.	COEF.	P. UNIT. (R\$)	TOTAL (R\$)
LIVR	88282	SINAPI	MOTONISTA DE	H		27,59000	

MUNICÍPIO DE BONFIM DO PIAUI - PI  
LIMPEZA, REFORMA E AMPLIAÇÃO DE BARREIROS NA ZONA RURAL DO MUNICÍPIO DE BONFIM DO PIAUI  
PLANILHA DE COMPOSIÇÕES UNITÁRIAS AUXILIARES - NÍVEL 2

DATA BASE: SINAPI PI 03/2026, SEINFRA CE 28, ORSE SE 03/2026, SICRO PI 01/2026, SEM DESONERAÇÃO						LEIS SOCIAIS (%):	113,78000	BDI (%):	24,04000
COMPOSICAO	95347	SINAPI	CURSO DE CAPACITAÇÃO PARA MOTORISTA DE CAMINHÃO	H	1		,11000		,11000
INSUMO	43488	SINAPI	EPI - FAMILIA OPERADOR ESCAVADEIRA - HORISTA (ENCARGOS	H	1		1,13000		1,13000
INSUMO	43464	SINAPI	FERRAMENTAS - FAMILIA OPERADOR ESCAVADEIRA - HORISTA	H	1		,05000		,05000
INSUMO	37373	SINAPI	SEGURO - HORISTA (COLETADO CAIXA - ENCARGOS	H	1		,11000		,11000
INSUMO	37372	SINAPI	EXAMES - HORISTA (COLETADO CAIXA - ENCARGOS	H	1		1,42000		1,42000
INSUMO	37371	SINAPI	TRANSPORTE - HORISTA (COLETADO CAIXA - ENCARGOS	H	1		,48000		,48000
INSUMO	37370	SINAPI	ALIMENTACAO - HORISTA (COLETADO CAIXA - ENCARGOS	H	1		2,49000		2,49000
INSUMO	4093	SINAPI	MOTORISTA DE CAMINHAO (HORISTA)	H	1		21,8000		21,8000
TOTAL SEM BDI - 88282									27,59000

CLASSE/TIPO	CÓDIGO	FONTE	DESCRIÇÃO	UNID.	COEF.	P. UNIT. (R\$)	TOTAL (R\$)
DEPR	53831	SINAPI	CAMINHÃO PIPA 10.000 L TRUCADO, PESO BRUTO TOTAL 23.000 KG, CARGA ÚTIL MÁXIMA 6.000 KG, POTÊNCIA 100 CV, 1000 RPM, 1000 RPM, 1000 RPM	H		227,69000	
INSUMO	4221	SINAPI	OLEO DIESEL COMBUSTIVEL COMUM METROPOLITANO S-10 OU S-	L	32,16	7,08000	227,69000
TOTAL SEM BDI - 53831							227,69000

CLASSE/TIPO	CÓDIGO	FONTE	DESCRIÇÃO	UNID.	COEF.	P. UNIT. (R\$)	TOTAL (R\$)
DEPR	5763	SINAPI	CAMINHÃO PIPA 10.000 L TRUCADO, PESO BRUTO TOTAL 23.000 KG, CARGA ÚTIL MÁXIMA 6.000 KG, POTÊNCIA 100 CV, 1000 RPM, 1000 RPM, 1000 RPM	H		54,08000	
INSUMO	37758	SINAPI	CAMINHÃO TRUCADO, PESO BRUTO TOTAL 23000 KG, CARGA UTIL	UN	0,0000643	745.573,13000	47,94000
INSUMO	37736	SINAPI	TANQUE DE ACO CARBONO NAO REVESTIDO, PARA TRANSPORTE DE	UN	0,0000689	89.250,000	6,14000
TOTAL SEM BDI - 5763							54,08000

CLASSE/TIPO	CÓDIGO	FONTE	DESCRIÇÃO	UNID.	COEF.	P. UNIT. (R\$)	TOTAL (R\$)
DEPR	89211	SINAPI	ROLO COMPACTADOR VIBRATORIO DE UM CILINDRO AÇO LISO, POTÊNCIA 100 CV, 1000 RPM, 1000 RPM, 1000 RPM	H		7,57000	
INSUMO	10646	SINAPI	ROLO COMPACTADOR VIBRATORIO DE UM CILINDRO, ACO LISO,	UN	0,0000143	529.801,51000	7,57000
TOTAL SEM BDI - 89211							7,57000

CLASSE/TIPO	CÓDIGO	FONTE	DESCRIÇÃO	UNID.	COEF.	P. UNIT. (R\$)	TOTAL (R\$)
DEPR	89210	SINAPI	ROLO COMPACTADOR VIBRATORIO DE UM CILINDRO AÇO LISO, POTÊNCIA 100 CV, 1000 RPM, 1000 RPM, 1000 RPM	H		28,23000	
INSUMO	10646	SINAPI	ROLO COMPACTADOR VIBRATORIO DE UM CILINDRO, ACO LISO,	UN	0,0000533	529.801,51000	28,23000
TOTAL SEM BDI - 89210							28,23000

CLASSE/TIPO	CÓDIGO	FONTE	DESCRIÇÃO	UNID.	COEF.	P. UNIT. (R\$)	TOTAL (R\$)
DEPR	53788	SINAPI	ROLO COMPACTADOR VIBRATORIO DE UM CILINDRO AÇO LISO, POTÊNCIA 100 CV, 1000 RPM, 1000 RPM, 1000 RPM	H		67,61000	
INSUMO	4221	SINAPI	OLEO DIESEL COMBUSTIVEL COMUM METROPOLITANO S-10 OU S-	L	9,55	7,08000	67,61000
TOTAL SEM BDI - 53788							67,61000

CLASSE/TIPO	CÓDIGO	FONTE	DESCRIÇÃO	UNID.	COEF.	P. UNIT. (R\$)	TOTAL (R\$)
DEPR	5674	SINAPI	ROLO COMPACTADOR VIBRATORIO DE UM CILINDRO AÇO LISO, POTÊNCIA 100 CV, 1000 RPM, 1000 RPM, 1000 RPM	H		35,33000	
INSUMO	10646	SINAPI	ROLO COMPACTADOR VIBRATORIO DE UM CILINDRO, ACO LISO,	UN	0,0000667	529.801,51000	35,33000
TOTAL SEM BDI - 5674							35,33000



MUNICÍPIO DE BONFIM DO PIAUI - PI  
LIMPEZA, REFORMA E AMPLIAÇÃO DE BARREIROS NA ZONA RURAL DO MUNICÍPIO DE BONFIM DO PIAUI  
PLANILHA DE COMPOSIÇÕES UNITÁRIAS AUXILIARES - NÍVEL 3

DATA BASE: SINAPI PI 03/2026, SEINFRA CE 28, ORSE SE 03/2026, SICRO PI 01/2026, SEM DESONERAÇÃO					LEIS SOCIAIS (%): 113,78000		BDI (%): 24,04000
CLASSE/TIPO	CÓDIGO	FONTE	DESCRIÇÃO	UNID.	COEF.	P. UNIT. (R\$)	TOTAL (R\$)
LIVR	95372	SINAPI	CURSO DE CAPACITAÇÃO PARA PINTOR (ENCARGOS COMPLEMENTARES) - HORISTA	H		,32000	
INSUMO	4783	SINAPI	PINTOR (HORISTA)	H	0,01476	21,8000	,32000
TOTAL SEM BDI - 95372							,32000
CLASSE/TIPO	CÓDIGO	FONTE	DESCRIÇÃO	UNID.	COEF.	P. UNIT. (R\$)	TOTAL (R\$)
LIVR	95386	SINAPI	CURSO DE CAPACITAÇÃO PARA TRATORISTA (ENCARGOS COMPLEMENTARES) - HORISTA	H		,21000	
INSUMO	4230	SINAPI	OPERADOR DE MAQUINAS E TRATORES DIVERSOS -	H	0,01154	19,06000	,21000
TOTAL SEM BDI - 95386							,21000
CLASSE/TIPO	CÓDIGO	FONTE	DESCRIÇÃO	UNID.	COEF.	P. UNIT. (R\$)	TOTAL (R\$)
LIVR	95346	SINAPI	CURSO DE CAPACITAÇÃO PARA MOTORISTA DE BASCULANTE (ENCARGOS COMPLEMENTARES) - HORISTA	H		,11000	
INSUMO	20020	SINAPI	MOTORISTA DE CAMINHÃO-BASCULANTE (HORISTA)	H	0,00509	22,63000	,11000
TOTAL SEM BDI - 95346							,11000
CLASSE/TIPO	CÓDIGO	FONTE	DESCRIÇÃO	UNID.	COEF.	P. UNIT. (R\$)	TOTAL (R\$)
LIVR	95364	SINAPI	CURSO DE CAPACITAÇÃO PARA OPERADOR DE PA CARREGADEIRA (ENCARGOS COMPLEMENTARES) - HORISTA	H		,15000	
INSUMO	4248	SINAPI	OPERADOR DE PA CARREGADEIRA (HORISTA)	H	0,00831	19,06000	,15000
TOTAL SEM BDI - 95364							,15000
CLASSE/TIPO	CÓDIGO	FONTE	DESCRIÇÃO	UNID.	COEF.	P. UNIT. (R\$)	TOTAL (R\$)
DEPR	91382	SINAPI	CAMINHÃO BASCULANTE 10 M3, TRUCADO CABINE SIMPLES, CARGA UTIL MÁXIMA 15285 KG, DISTANCIA ENTRE EIXOS 4,80 M, POTENCIA 326 CV (INCLUI CABINE E CHASSI, NAO INCLUI CARROCERIA)	H		4,56000	
INSUMO	37758	SINAPI	CAMINHÃO TRUCADO, PESO BRUTO TOTAL 23000 KG, CARGA UTIL MÁXIMA 15285 KG, DISTANCIA ENTRE EIXOS 4,80 M, POTENCIA 326 CV (INCLUI CABINE E CHASSI, NAO INCLUI CARROCERIA)	UN	0,0000057	745.573,13000	4,24000
INSUMO	37734	SINAPI	CACAMBA METALICA BASCULANTE COM CAPACIDADE DE 10 M3	UN	0,0000059	55.772,72000	,32000
TOTAL SEM BDI - 91382							4,56000
CLASSE/TIPO	CÓDIGO	FONTE	DESCRIÇÃO	UNID.	COEF.	P. UNIT. (R\$)	TOTAL (R\$)
DEPR	91381	SINAPI	CAMINHÃO BASCULANTE 10 M3, TRUCADO CABINE SIMPLES, CARGA UTIL MÁXIMA 15285 KG, DISTANCIA ENTRE EIXOS 4,80 M, POTENCIA 326 CV (INCLUI CABINE E CHASSI, NAO INCLUI CARROCERIA)	H		11,32000	
INSUMO	37758	SINAPI	CAMINHÃO TRUCADO, PESO BRUTO TOTAL 23000 KG, CARGA UTIL MÁXIMA 15285 KG, DISTANCIA ENTRE EIXOS 4,80 M, POTENCIA 326 CV (INCLUI CABINE E CHASSI, NAO INCLUI CARROCERIA)	UN	0,0000141	745.573,13000	10,51000
INSUMO	37734	SINAPI	CACAMBA METALICA BASCULANTE COM CAPACIDADE DE 10 M3	UN	0,0000146	55.772,72000	,81000
TOTAL SEM BDI - 91381							11,32000
CLASSE/TIPO	CÓDIGO	FONTE	DESCRIÇÃO	UNID.	COEF.	P. UNIT. (R\$)	TOTAL (R\$)
DEPR	91380	SINAPI	CAMINHÃO BASCULANTE 10 M3, TRUCADO CABINE SIMPLES, CARGA UTIL MÁXIMA 15285 KG, DISTANCIA ENTRE EIXOS 4,80 M, POTENCIA 326 CV (INCLUI CABINE E CHASSI, NAO INCLUI CARROCERIA)	H		28,85000	
INSUMO	37758	SINAPI	CAMINHÃO TRUCADO, PESO BRUTO TOTAL 23000 KG, CARGA UTIL MÁXIMA 15285 KG, DISTANCIA ENTRE EIXOS 4,80 M, POTENCIA 326 CV (INCLUI CABINE E CHASSI, NAO INCLUI CARROCERIA)	UN	0,0000342	745.573,13000	25,49000
INSUMO	37734	SINAPI	CACAMBA METALICA BASCULANTE COM CAPACIDADE DE 10 M3	UN	0,0000603	55.772,72000	3,36000
TOTAL SEM BDI - 91380							28,85000
CLASSE/TIPO	CÓDIGO	FONTE	DESCRIÇÃO	UNID.	COEF.	P. UNIT. (R\$)	TOTAL (R\$)
LIVR	88281	SINAPI	MOTORISTA DE BASCULANTE COM ENCARGOS COMPLEMENTARES	H		28,42000	
INSUMO	43488	SINAPI	EPI - FAMILIA OPERADOR ESCAVADEIRA - HORISTA (ENCARGOS COMPLEMENTARES)	H	1	1,13000	1,13000
INSUMO	43464	SINAPI	FERRAMENTAS - FAMILIA OPERADOR ESCAVADEIRA - HORISTA (ENCARGOS COMPLEMENTARES - COLETADO CAIXA)	H	1	,05000	,05000
INSUMO	37373	SINAPI	SEGURO - HORISTA (COLETADO CAIXA - ENCARGOS COMPLEMENTARES)	H	1	,11000	,11000
INSUMO	37372	SINAPI	EXAMES - HORISTA (COLETADO CAIXA - ENCARGOS COMPLEMENTARES)	H	1	1,42000	1,42000
INSUMO	37371	SINAPI	TRANSPORTE - HORISTA (COLETADO CAIXA - ENCARGOS COMPLEMENTARES)	H	1	,48000	,48000
INSUMO	37370	SINAPI	ALIMENTACAO - HORISTA (COLETADO CAIXA - ENCARGOS COMPLEMENTARES)	H	1	2,49000	2,49000
INSUMO	20020	SINAPI	MOTORISTA DE CAMINHÃO-BASCULANTE (HORISTA)	H	1	22,63000	22,63000
COMPOSICAO	95346	SINAPI	CURSO DE CAPACITAÇÃO PARA MOTORISTA DE BASCULANTE	H	1	,11000	,11000
TOTAL SEM BDI - 88281							28,42000
CLASSE/TIPO	CÓDIGO	FONTE	DESCRIÇÃO	UNID.	COEF.	P. UNIT. (R\$)	TOTAL (R\$)
DEPR	91384	SINAPI	CAMINHÃO BASCULANTE 10 M3, TRUCADO CABINE SIMPLES, CARGA UTIL MÁXIMA 15285 KG, DISTANCIA ENTRE EIXOS 4,80 M, POTENCIA 326 CV (INCLUI CABINE E CHASSI, NAO INCLUI CARROCERIA)	H		167,79000	
INSUMO	4221	SINAPI	OLEO DIESEL COMBUSTIVEL COMUM METROPOLITANO S-10 OU S-15	L	23,7	7,08000	167,79000
TOTAL SEM BDI - 91384							167,79000
CLASSE/TIPO	CÓDIGO	FONTE	DESCRIÇÃO	UNID.	COEF.	P. UNIT. (R\$)	TOTAL (R\$)
DEPR	91383	SINAPI	CAMINHÃO BASCULANTE 10 M3, TRUCADO CABINE SIMPLES, CARGA UTIL MÁXIMA 15285 KG, DISTANCIA ENTRE EIXOS 4,80 M, POTENCIA 326 CV (INCLUI CABINE E CHASSI, NAO INCLUI CARROCERIA)	H		52,59000	
INSUMO	37758	SINAPI	CAMINHÃO TRUCADO, PESO BRUTO TOTAL 23000 KG, CARGA UTIL MÁXIMA 15285 KG, DISTANCIA ENTRE EIXOS 4,80 M, POTENCIA 326 CV (INCLUI CABINE E CHASSI, NAO INCLUI CARROCERIA)	UN	0,0000642	745.573,13000	47,86000
INSUMO	37734	SINAPI	CACAMBA METALICA BASCULANTE COM CAPACIDADE DE 10 M3	UN	0,0000849	55.772,72000	4,73000
TOTAL SEM BDI - 91383							52,59000
CLASSE/TIPO	CÓDIGO	FONTE	DESCRIÇÃO	UNID.	COEF.	P. UNIT. (R\$)	TOTAL (R\$)
DEPR	89129	SINAPI	PA CARREGADEIRA SOBRE RODAS, POTENCIA LIQUIDA 128 HP, CAPACIDADE DA CACAMBA 11632 KG	H		10,06000	
INSUMO	4262	SINAPI	PA CARREGADEIRA SOBRE RODAS, POTENCIA LIQUIDA 128 HP, CAPACIDADE DA CACAMBA DE 1,7 A 2,8 M3, PESO OPERACIONAL MAXIMO DE 11632 KG	UN	0,0000148	680.000,000	10,06000
TOTAL SEM BDI - 89129							10,06000
CLASSE/TIPO	CÓDIGO	FONTE	DESCRIÇÃO	UNID.	COEF.	P. UNIT. (R\$)	TOTAL (R\$)
DEPR	89128	SINAPI	PA CARREGADEIRA SOBRE RODAS, POTENCIA LIQUIDA 128 HP, CAPACIDADE DA CACAMBA 11632 KG	H		38,08000	
INSUMO	4262	SINAPI	PA CARREGADEIRA SOBRE RODAS, POTENCIA LIQUIDA 128 HP, CAPACIDADE DA CACAMBA DE 1,7 A 2,8 M3, PESO OPERACIONAL MAXIMO DE 11632 KG	UN	0,000056	680.000,000	38,08000
TOTAL SEM BDI - 89128							38,08000
CLASSE/TIPO	CÓDIGO	FONTE	DESCRIÇÃO	UNID.	COEF.	P. UNIT. (R\$)	TOTAL (R\$)
LIVR	88301	SINAPI	OPERADOR DE PA CARREGADEIRA COM ENCARGOS COMPLEMENTARES	H		24,89000	
INSUMO	43488	SINAPI	EPI - FAMILIA OPERADOR ESCAVADEIRA - HORISTA (ENCARGOS COMPLEMENTARES)	H	1	1,13000	1,13000
INSUMO	43464	SINAPI	FERRAMENTAS - FAMILIA OPERADOR ESCAVADEIRA - HORISTA (ENCARGOS COMPLEMENTARES - COLETADO CAIXA)	H	1	,05000	,05000
INSUMO	37373	SINAPI	SEGURO - HORISTA (COLETADO CAIXA - ENCARGOS COMPLEMENTARES)	H	1	,11000	,11000
INSUMO	37372	SINAPI	EXAMES - HORISTA (COLETADO CAIXA - ENCARGOS COMPLEMENTARES)	H	1	1,42000	1,42000
INSUMO	37371	SINAPI	TRANSPORTE - HORISTA (COLETADO CAIXA - ENCARGOS COMPLEMENTARES)	H	1	,48000	,48000
INSUMO	37370	SINAPI	ALIMENTACAO - HORISTA (COLETADO CAIXA - ENCARGOS COMPLEMENTARES)	H	1	2,49000	2,49000
INSUMO	4248	SINAPI	OPERADOR DE PA CARREGADEIRA (HORISTA)	H	1	19,06000	19,06000
COMPOSICAO	95364	SINAPI	CURSO DE CAPACITAÇÃO PARA OPERADOR DE PA CARREGADEIRA	H	1	,15000	,15000
TOTAL SEM BDI - 88301							24,89000
CLASSE/TIPO	CÓDIGO	FONTE	DESCRIÇÃO	UNID.	COEF.	P. UNIT. (R\$)	TOTAL (R\$)
DEPR	53858	SINAPI	PA CARREGADEIRA SOBRE RODAS, POTENCIA LIQUIDA 128 HP, CAPACIDADE DA CACAMBA 11632 KG	H		54,09000	
INSUMO	4221	SINAPI	OLEO DIESEL COMBUSTIVEL COMUM METROPOLITANO S-10 OU S-15	L	7,64	7,08000	54,09000
TOTAL SEM BDI - 53858							54,09000
CLASSE/TIPO	CÓDIGO	FONTE	DESCRIÇÃO	UNID.	COEF.	P. UNIT. (R\$)	TOTAL (R\$)
DEPR	53857	SINAPI	PA CARREGADEIRA SOBRE RODAS, POTENCIA LIQUIDA 128 HP, CAPACIDADE DA CACAMBA 11632 KG	H		47,6000	
INSUMO	4262	SINAPI	PA CARREGADEIRA SOBRE RODAS, POTENCIA LIQUIDA 128 HP, CAPACIDADE DA CACAMBA DE 1,7 A 2,8 M3, PESO OPERACIONAL MAXIMO DE 11632 KG	UN	0,00007	680.000,000	47,6000
TOTAL SEM BDI - 53857							47,6000
CLASSE/TIPO	CÓDIGO	FONTE	DESCRIÇÃO	UNID.	COEF.	P. UNIT. (R\$)	TOTAL (R\$)

MUNICÍPIO DE BONFIM DO PIAUI - PI  
LIMPEZA, REFORMA E AMPLIAÇÃO DE BARREIROS NA ZONA RURAL DO MUNICÍPIO DE BONFIM DO PIAUI  
PLANILHA DE COMPOSIÇÕES UNITÁRIAS AUXILIARES - NÍVEL 3

DATA BASE: SINAPI PI 03/2026, SEINFRA CE 28, ORSE SE 03/2026, SICRO PI 01/2026, SEM DESONERAÇÃO						LEIS SOCIAIS (%):	113,78000	BDI (%):	24,04000
LIVR	95366	SINAPI	CURSO DE CAPACITAÇÃO PARA OPERADOR DE ROLO	H			,15000		
INSUMO	4238	SINAPI	OPERADOR DE ROLO COMPACTADOR (HORISTA)	H	0,00831		18,32000		,15000
TOTAL SEM BDI - 95366									,15000

CLASSE/TIPO	CÓDIGO	FONTE	DESCRIÇÃO	UNID.	COEF.	P. UNIT. (R\$)	TOTAL (R\$)
LIVR	95363	SINAPI	CURSO DE CAPACITAÇÃO PARA OPERADOR DE	H		,29000	
INSUMO	4239	SINAPI	OPERADOR DE MOTONIVELADORA (HORISTA)	H	0,00831	35,8000	,29000
TOTAL SEM BDI - 95363							,29000

CLASSE/TIPO	CÓDIGO	FONTE	DESCRIÇÃO	UNID.	COEF.	P. UNIT. (R\$)	TOTAL (R\$)
LIVR	95347	SINAPI	CURSO DE CAPACITAÇÃO PARA MOTORISTA DE CAMINHÃO	H		,11000	
INSUMO	4093	SINAPI	MOTORISTA DE CAMINHÃO (HORISTA)	H	0,00509	21,8000	,11000
TOTAL SEM BDI - 95347							,11000

MUNICÍPIO DE BONFIM DO PIAUI - PI  
LIMPEZA, REFORMA E AMPLIAÇÃO DE BARREIROS NA ZONA RURAL DO MUNICÍPIO DE BONFIM DO PIAUI  
PLANILHA DE COMPOSIÇÕES UNITÁRIAS AUXILIARES - NÍVEL 4

DATA BASE: SINAPI PI 03/2026, SEINFRA CE 28, ORSE SE 03/2026, SICRO PI 01/2026, SEM DESONERAÇÃO

LEIS SOCIAIS (%): 113,78000

BDI (%): 24,04000

CLASSE/TIPO	CÓDIGO	FONTE	DESCRIÇÃO	UNID.	COEF.	P. UNIT. (R\$)	TOTAL (R\$)
LIVR	95346	SINAPI	CURSO DE CAPACITAÇÃO PARA MOTORISTA DE BASCULANTE (ENCARGOS COMPLEMENTARES) - HORISTA	H		,11000	
INSUMO	20020	SINAPI	MOTORISTA DE CAMINHAO-BASCULANTE (HORISTA)	H	0,00509	22,63000	,11000
TOTAL SEM BDI - 95346							,11000

CLASSE/TIPO	CÓDIGO	FONTE	DESCRIÇÃO	UNID.	COEF.	P. UNIT. (R\$)	TOTAL (R\$)
LIVR	95364	SINAPI	CURSO DE CAPACITAÇÃO PARA OPERADOR DE PA CARREGADEIRA (ENCARGOS COMPLEMENTARES) - HORISTA	H		,15000	
INSUMO	4248	SINAPI	OPERADOR DE PA CARREGADEIRA (HORISTA)	H	0,00831	19,06000	,15000
TOTAL SEM BDI - 95364							,15000

ANTÔNIO CARLOS  
SILVA DE ARAÚJO:  
07646911399

Assinado digitalmente  
por ANTÔNIO CARLOS  
SILVA DE ARAÚJO:  
07646911399

MUNICÍPIO DE BONFIM DO PIAUI - PI  
LIMPEZA, REFORMA E AMPLIAÇÃO DE BARREIROS NA ZONA RURAL DO MUNICÍPIO DE BONFIM DO PIAUI  
COMPOSIÇÃO DA TAXA DE BDI PARA SERVIÇOS

DATA BASE: SINAPI PI 03/2026, SEINFRA CE 28, ORSE SE 03/2026, SICRO PI 01/2026, SEM DESONERAÇÃO LEIS SOCIAIS (%): 113,78000 BDI (%): 24,04000

ITEM	DESCRIÇÃO	TOTAL (%)
AC	ADMINISTRAÇÃO CENTRAL	4,900%
SG	SEGURO E GARANTIA	0,450%
R	RISCOS	1,350%
DF	DESPESA FINANCEIRA	0,950%
L	LUCRO	7,500%
T	TRIBUTOS E IMPOSTOS	6,650%
PIS	PROGRAMA DE INTEGRAÇÃO SOCIAL	0,650%
COFINS	CONTRIBUIÇÃO SOCIAL PARA FINANCIAMENTO DA SEGURIDADE SOCIAL	3,000%
ISS	IMPOSTO SOBRE SERVIÇOS DE QUALQUER NATUREZA (5% x 60% = 3%)	3,000%
	ISS COBRADO NO MUNICÍPIO CONFORME O TIPO DA OBRA	5,000%
	PARTICIPAÇÃO DO CUSTO DE MÃO OBRA (SERVIÇOS) EM RELAÇÃO AO CUSTO TOTAL DA OBRA	60,000%
CPRB	CONTRIBUIÇÃO PREVIDENCIÁRIA SOBRE A RECEITA BRUTA	0,000%
BDI	TAXA DE BENEFÍCIOS E DESPESAS INDIRETAS	24,04%

$$BDI = \{ [(1 + AC + SG + R) \times (1 + DF) \times (1 + L)] / [1 - (PIS + COFINS + ISS + CPRB)] \} - 1$$

## OBSERVAÇÕES

OBS-1: Cálculo em conformidade com o acórdão nº 2622/2013-TCU e Lei nº 13.161 de 31 de agosto de 2015.

OBS-2: Os percentuais de Impostos a serem adotados devem ser indicados pelo Tomador, conforme legislação vigente. Deverão ser definidos, conforme Código Tributário do município, o valor do ISS, que será um percentual entre 2% e 5%, e a alíquota aplicada sobre o mesmo, representando o percentual de mão de obra em relação ao valor total da obra.

OBS-3: Para análise de orçamentos considerando a desoneração sobre a folha de pagamento, prevista na lei nº 14.973, de 16 de setembro de 2024, deverá ser adotada na contribuição previdenciária sobre a receita bruta, uma alíquota de 3,6% em orçamentos COM Desoneração e de 0% em orçamentos SEM Desoneração.

OBS-4: Para o tipo de obra "Construção de redes de abastecimento de água, coleta de esgoto e construções correlatas", enquadram-se: a construção de sistemas para o abastecimento de água tratada; reservatórios de distribuição, estações elevatórias de bombeamento, linhas principais de adução de longa e média distância e redes de distribuição de água; a construção de redes de coleta de esgoto, inclusive de interceptores; a construção de estações de tratamento de esgoto (ETE); a construção de estações de bombeamento de esgoto; a construção de galerias pluviais; a manutenção de redes de abastecimento de água tratada; a manutenção de redes de coleta e de sistemas de tratamento de esgoto, conforme classificação 4222-7/01 do CNAE.

**MUNICÍPIO DE BONFIM DO PIAUI - PI**  
**LIMPEZA, REFORMA E AMPLIAÇÃO DE BARREIROS NA ZONA RURAL DO MUNICÍPIO DE BONFIM DO PIAUI**  
**PLANILHA DE LEIS SOCIAIS - SINAPI**

DATA BASE: SINAPI PI 03/2026, SEINFRA CE 28, ORSE SE 03/2026, SICRO PI 01/2026, SEM DESONERAÇÃO LEIS SOCIAIS (%): **113,78000** BDI (%): **24,04000**

CÓDIGO	DESCRIÇÃO	COM DESONERAÇÃO		SEM DESONERAÇÃO	
		HORISTA	MENSALISTA	HORISTA	MENSALISTA
GRUPO A					
A1	INSS	10,00%	10,00%	20,00%	20,00%
A2	SESI	1,50%	1,50%	1,50%	1,50%
A3	SENAI	1,00%	1,00%	1,00%	1,00%
A4	INCRA	0,20%	0,20%	0,20%	0,20%
A5	SEBRAE	0,60%	0,60%	0,60%	0,60%
A6	SALÁRIO EDUCAÇÃO	2,50%	2,50%	2,50%	2,50%
A7	SEGURO CONTRA ACIDENTES DE TRABALHO	3,00%	3,00%	3,00%	3,00%
A8	FGTS	8,00%	8,00%	8,00%	8,00%
A9	SECONCI	0,00%	0,00%	0,00%	0,00%
A	TOTAL	26,80%	26,80%	36,80%	36,80%
GRUPO B					
B1	REPOUSO SEMANAL REMUNERADO	17,67%	Não incide	17,67%	Não incide
B2	FERIADOS	3,92%	Não incide	3,92%	Não incide
B3	AUXÍLIO - ENFERMIDADE	0,88%	0,67%	0,88%	0,67%
B4	13º SALÁRIO	10,93%	8,31%	10,93%	8,31%
B5	LICENÇA PATERNIDADE	0,07%	0,05%	0,07%	0,05%
B6	FALTAS JUSTIFICADAS	0,73%	0,56%	0,73%	0,56%
B7	DIAS DE CHUVAS	1,24%	Não incide	1,24%	Não incide
B8	AUXÍLIO ACIDENTE DE TRABALHO	0,03%	0,02%	0,03%	0,02%
B9	FÉRIAS GOZADAS	11,52%	8,77%	11,52%	8,77%
B10	SALÁRIO MATERNIDADE	0,04%	0,03%	0,04%	0,03%
B	TOTAL	47,03%	18,41%	47,03%	18,41%
GRUPO C					
C1	AVISO PRÉVIO INDENIZADO	6,02%	4,58%	6,02%	4,58%
C2	AVISO PRÉVIO TRABALHADO	0,16%	0,12%	0,16%	0,12%
C3	FÉRIAS INDENIZADAS	2,84%	2,16%	2,84%	2,16%
C4	DEPÓSITO RESCISÃO SEM JUSTA CAUSA	2,57%	1,95%	2,57%	1,95%
C5	INDENIZAÇÃO ADICIONAL	0,51%	0,39%	0,51%	0,39%
C	TOTAL	12,10%	9,20%	12,10%	9,20%
GRUPO D					
D1	REINCIDÊNCIA DE GRUPO A SOBRE GRUPO B	11,51%	4,10%	17,31%	6,77%
D2	REINCIDÊNCIA DE GRUPO A SOBRE AVISO PRÉVIO TRABALHADO E REINCIDÊNCIA DO FGTS SOBRE AVISO PRÉVIO INDENIZADO	0,52%	0,40%	0,54%	0,41%
D	TOTAL	12,03%	4,50%	17,85%	7,18%
GRUPO A + B + C + D					
TOTAL		97,96%	58,91%	113,78%	71,59%

FONTE: <http://www.caixa.gov.br/site/paginas/downloads.aspx>

MUNICÍPIO DE BONFIM DO PIAUÍ - PI  
LIMPEZA, REFORMA E AMPLIAÇÃO DE BARREIROS NA ZONA RURAL DO MUNICÍPIO DE BONFIM DO PIAUÍ

PLANILHA DE LEIS SOCIAIS - SICRO DNT

DATA BASE: SINAPI P/ 03/2026, SEINFRA CE 28, ORSE SE 03/2026, SICRO P/ 01/2026, SEM DESONERAÇÃO											LEIS SOCIAIS (%)										113,78000	BDI (%)	24,04000							
CODIGO	DESCRIÇÃO	UNID.	Encargos Sociais (%)										Encargos Trabalhistas (%)										Verbas Reservas (%)					Reincidência (%)		TOTAL (%)
			A1	A2	A3	A4	A5	A6	A7	A8	A9	B1	B2	B3	B4	B5	B6	B7	B8	B9	B10	C1	C2	C3	C4	C5	D1	D2		
P9801	AJUDANTE	H	20,00%	8,00%	2,50%	1,50%	1,60%	0,20%	3,00%	0,00%	0,00%	18,40%	5,09%	4,66%	1,02%	0,04%	0,10%	9,25%	0,74%	0,00%	0,00%	5,13%	0,14%	7,67%	4,46%	0,93%	14,47%	0,46%	109,38%	
P9802	AJUDANTE ESPECIALIZADO	H	20,00%	8,00%	2,50%	1,50%	1,60%	0,20%	3,00%	0,00%	0,00%	18,40%	5,09%	4,66%	1,02%	0,04%	0,10%	9,25%	0,74%	0,00%	0,00%	5,13%	0,14%	7,67%	4,46%	0,93%	14,47%	0,46%	109,38%	
P9803	ALMOXARIFE - MENSALISTA	MÉS	20,00%	8,00%	2,50%	1,50%	1,60%	0,20%	3,00%	0,11%	0,00%	0,00%	0,00%	7,32%	0,96%	0,04%	0,09%	9,24%	0,74%	0,02%	0,00%	3,66%	0,09%	5,01%	3,79%	0,93%	6,80%	0,33%	75,93%	
P9804	APONTADOR - MENSALISTA	MÉS	20,00%	8,00%	2,50%	1,50%	1,60%	0,20%	3,00%	0,00%	0,00%	0,00%	0,00%	3,82%	1,02%	0,04%	0,10%	9,25%	0,74%	0,01%	0,00%	5,70%	0,16%	8,52%	3,68%	0,93%	5,52%	0,51%	76,50%	
P9805	ARMADOR	H	20,00%	8,00%	2,50%	1,50%	1,60%	0,20%	3,00%	0,11%	0,00%	18,48%	5,12%	5,38%	0,96%	0,04%	0,09%	9,24%	0,74%	0,00%	0,00%	4,55%	0,13%	6,95%	4,48%	0,93%	14,79%	0,42%	109,31%	
P9806	AUXILIO ADMINISTRATIVO - MENSALISTA	H	20,00%	8,00%	2,50%	1,50%	1,60%	0,20%	3,00%	0,00%	0,00%	0,00%	0,00%	7,37%	1,02%	0,04%	0,05%	9,26%	0,74%	0,14%	0,00%	3,63%	0,09%	4,98%	3,80%	0,93%	6,86%	0,32%	76,03%	
P9807	BOMBEIRO HIDRÁULICO	H	20,00%	8,00%	2,50%	1,50%	1,60%	0,20%	3,00%	0,11%	0,00%	18,78%	5,20%	7,71%	0,96%	0,04%	0,09%	9,24%	0,74%	0,00%	0,00%	3,37%	0,09%	4,61%	4,57%	0,93%	15,79%	0,30%	109,34%	
P9808	CARPINTEIRO	H	20,00%	8,00%	2,50%	1,50%	1,60%	0,20%	3,00%	0,00%	0,00%	18,53%	5,13%	5,63%	1,02%	0,04%	0,08%	9,25%	0,74%	0,00%	0,00%	4,48%	0,12%	6,70%	4,49%	0,93%	14,88%	0,40%	109,23%	
P9809	ENCARREGADO ADMINISTRATIVO - MENSALISTA	MÉS	20,00%	8,00%	2,50%	1,50%	1,60%	0,20%	3,00%	0,11%	0,00%	0,00%	0,00%	9,46%	0,96%	0,04%	0,06%	9,25%	0,74%	0,07%	0,00%	2,45%	0,05%	2,87%	3,46%	0,93%	7,60%	0,22%	75,47%	
P9810	ELETRICISTA	H	20,00%	8,00%	2,50%	1,50%	1,60%	0,20%	3,00%	0,00%	0,00%	18,75%	5,19%	7,30%	1,02%	0,04%	0,10%	9,25%	0,74%	0,00%	0,00%	3,68%	0,09%	5,04%	4,56%	0,93%	15,60%	0,33%	109,42%	
P9811	ENCARREGADO ESPECIALIZADO - MENSALISTA	MÉS	20,00%	8,00%	2,50%	1,50%	1,60%	0,20%	3,00%	0,00%	0,00%	0,00%	0,00%	5,65%	1,02%	0,04%	0,07%	9,25%	0,74%	0,01%	0,00%	4,47%	0,12%	6,68%	3,74%	0,93%	6,18%	0,40%	76,10%	
P9812	ENGENHEIRO - MENSALISTA	MÉS	20,00%	8,00%	2,50%	1,50%	1,60%	0,20%	3,00%	0,11%	0,00%	0,00%	0,00%	8,56%	0,96%	0,04%	0,07%	9,25%	0,74%	0,05%	0,00%	2,98%	0,07%	3,77%	3,83%	0,93%	7,26%	0,26%	75,69%	
P9813	ALMOXARIFE	H	20,00%	8,00%	2,50%	1,50%	1,60%	0,20%	3,00%	0,11%	0,00%	18,74%	5,19%	7,32%	0,96%	0,04%	0,09%	9,24%	0,74%	0,02%	0,00%	3,66%	0,09%	5,01%	4,55%	0,93%	15,63%	0,33%	109,45%	
P9814	AUXILIA DE PRODUÇÃO - MENSALISTA	MÉS	20,00%	8,00%	2,50%	1,50%	1,60%	0,20%	3,00%	0,41%	0,00%	0,00%	0,00%	6,36%	0,97%	0,06%	0,10%	9,25%	0,74%	0,01%	0,00%	4,36%	0,11%	5,97%	3,76%	0,93%	6,51%	0,39%	76,71%	
P9815	JARDINEIRO	H	20,00%	8,00%	2,50%	1,50%	1,60%	0,20%	3,00%	0,41%	0,00%	18,79%	5,20%	7,70%	0,97%	0,04%	0,09%	9,24%	0,74%	0,01%	0,00%	3,38%	0,09%	4,63%	4,57%	0,93%	15,92%	0,30%	109,81%	
P9817	APONTADOR	H	20,00%	8,00%	2,50%	1,50%	1,60%	0,20%	3,00%	0,00%	0,00%	18,30%	5,06%	3,82%	1,02%	0,04%	0,10%	9,25%	0,74%	0,01%	0,00%	5,70%	0,16%	8,52%	3,68%	0,93%	14,11%	0,51%	109,50%	
P9818	AUXILIA ADMINISTRATIVO	H	20,00%	8,00%	2,50%	1,50%	1,60%	0,20%	3,00%	0,00%	0,00%	18,77%	5,20%	7,37%	1,02%	0,04%	0,05%	9,26%	0,74%	0,14%	0,00%	3,63%	0,09%	4,98%	4,56%	0,93%	15,68%	0,32%	109,59%	
P9819	ENGENHEIRO SUPERVISOR - MENSALISTA	MÉS	20,00%	8,00%	2,50%	1,50%	1,60%	0,20%	3,00%	0,11%	0,00%	0,00%	0,00%	8,56%	0,96%	0,04%	0,07%	9,25%	0,74%	0,05%	0,00%	2,98%	0,07%	3,77%	3,83%	0,93%	7,26%	0,26%	75,69%	
P9820	AUXILIA DE LABORATÓRIO	H	20,00%	8,00%	2,50%	1,50%	1,60%	0,20%	3,00%	0,11%	0,00%	18,51%	5,12%	5,60%	0,96%	0,04%	0,10%	9,24%	0,74%	0,01%	0,00%	4,50%	0,12%	6,73%	3,73%	0,93%	6,16%	0,41%	109,31%	
P9821	PEDEIREJO	H	20,00%	8,00%	2,50%	1,50%	1,60%	0,20%	3,00%	0,00%	0,00%	18,58%	5,14%	6,08%	1,02%	0,04%	0,08%	9,25%	0,74%	0,00%	0,00%	4,18%	0,12%	6,25%	4,51%	0,93%	15,07%	0,38%	109,18%	
P9822	PINTOR	H	20,00%	8,00%	2,50%	1,50%	1,60%	0,20%	3,00%	0,11%	0,00%	18,65%	5,16%	6,66%	0,96%	0,04%	0,09%	9,24%	0,74%	0,00%	0,00%	4,14%	0,10%	5,66%	4,53%	0,93%	15,34%	0,37%	109,53%	
P9823	SERRALHEIRO	H	20,00%	8,00%	2,50%	1,50%	1,60%	0,20%	3,00%	0,11%	0,00%	18,75%	5,19%	7,48%	0,96%	0,04%	0,09%	9,24%	0,74%	0,00%	0,00%	3,54%	0,09%	4,85%	4,56%	0,93%	15,69%	0,32%	109,39%	
P9824	SERVENTE	H	20,00%	8,00%	2,50%	1,50%	1,60%	0,20%	3,00%	0,00%	0,00%	18,40%	5,09%	4,66%	1,02%	0,04%	0,10%	9,25%	0,74%	0,00%	0,00%	5,13%	0,14%	7,67%	4,46%	0,93%	14,47%	0,46%	109,38%	
P9825	SOLDADOR	H	20,00%	8,00%	2,50%	1,50%	1,60%	0,20%	3,00%	0,11%	0,00%	18,76%	5,19%	7,53%	0,96%	0,04%	0,10%	9,24%	0,74%	0,01%	0,00%	3,50%	0,09%	4,79%	4,56%	0,93%	15,72%	0,31%	109,40%	
P9827	VIGIA - MENSALISTA	MÉS	20,00%	8,00%	2,50%	1,50%	1,60%	0,20%	3,00%	0,00%	0,00%	0,00%	0,00%	7,85%	1,02%	0,04%	0,08%	9,25%	0,74%	0,01%	0,00%	3,27%	0,08%	4,48%	3,81%	0,93%	6,99%	0,29%	75,65%	
P9828	AUXILIA DE TOPOGRAFIA	H	20,00%	8,00%	2,50%	1,50%	1,60%	0,20%	3,00%	0,11%	0,00%	18,48%	5,11%	5,31%	0,96%	0,04%	0,10%	9,24%	0,74%	0,00%	0,00%	4,70%	0,13%	7,02%	4,48%	0,93%	14,76%	0,42%	109,33%	
P9829	AUXILIA TÉCNICO	H	20,00%	8,00%	2,50%	1,50%	1,60%	0,20%	3,00%	0,11%	0,00%	18,66%	5,17%	6,66%	0,96%	0,04%	0,07%	9,25%	0,74%	0,09%	0,00%	4,14%	0,10%	5,67%	4,53%	0,93%	15,37%	0,37%	109,68%	
P9830	MONTADOR	H	20,00%	8,00%	2,50%	1,50%	1,60%	0,20%	3,00%	0,11%	0,00%	18,74%	5,19%	7,32%	0,96%	0,04%	0,10%	9,24%	0,74%	0,00%	0,00%	3,65%	0,09%	5,00%	4,53%	0,93%	15,63%	0,33%	109,44%	
P9831	CHEFE DO SETOR ADMINISTRATIVO	H	20,00%	8,00%	2,50%	1,50%	1,60%	0,20%	3,00%	0,11%	0,00%	19,02%	5,27%	9,46%	0,96%	0,04%	0,06%	9,25%	0,74%	0,07%	0,00%	2,45%	0,05%	2,87%	3,46%	0,93%	16,56%	0,22%	109,49%	
P9833	AUXILIA LABORATORIAL - MENSALISTA	MÉS	20,00%	8,00%	2,50%	1,50%	1,60%	0,20%	3,00%	0,41%	0,00%	0,00%	0,00%	5,28%	0,96%	0,04%	0,08%	9,24%	0,74%	0,03%	0,00%	3,91%	0,07%	4,91%	4,59%	0,93%	15,37%	0,37%	109,68%	
P9834	COMANDANTE DE LONGO CURSO	H	20,00%	8,00%	2,50%	1,50%	1,60%	0,20%	3,00%	0,41%	0,00%	19,10%	5,29%	10,16%	0,97%	0,05%	0,04%	9,24%	0,74%	0,01%	0,00%	1,97%	0,04%	2,16%	4,66%	0,93%	16,97%	0,17%	109,72%	
P9837	OCEANOGRÁFO - MENSALISTA	MÉS	20,00%	8,00%	2,50%	1,50%	1,60%	0,20%	3,00%	0,41%	0,00%	0,00%	0,00%	7,81%	0,97%	0,05%	0,09%	9,25%	0,74%	0,06%	0,00%	3,30%	0,08%	4,52%	3,81%	0,93%	7,06%	0,30%	76,19%	
P9839	CONDUTOR MAQUINISTA FLUVIAL	H	20,00%	8,00%	2,50%	1,50%	1,60%	0,20%	3,00%	0,41%	0,00%	18,99%	5,26%	9,27%	0,97%	0,05%	0,07%	9,24%	0,74%	0,00%	0,00%	2,60%	0,06%	3,05%	4,63%	0,93%	7,57%	0,32%	76,86%	
P9840	ENCARREGADO GERAL - MENSALISTA	MÉS	20,00%	8,00%	2,50%	1,50%	1,60%	0,20%	3,00%	0,00%	0,00%	0,00%	0,00%	5,65%	1,02%	0,04%	0,07%	9,25%	0,74%	0,01%	0,00%	4,47%	0,12%	6,68%	3,74%	0,93%	6,18%	0,40%	76,10%	
P9842	FAXINEIRO - MENSALISTA	MÉS	20,00%	8,00%	2,50%	1,50%	1,60%	0,20%	3,00%	0,11%	0,00%	0,00%	0,00%	7,35%	0,96%	0,04%	0,04%	9,25%	0,74%	0,14%	0,00%	3,64%	0,09%	4,98%	3,79%	0,93%	6,84%	0,32%	76,03%	
P9843	OPERADOR DE EQUIPAMENTO LEVE	H	20,00%	8,00%	2,50%	1,50%	1,60%	0,20%	3,00%	0,																				

MUNICÍPIO DE BONFIM DO PIAUÍ - PI  
LIMPEZA, REFORMA E AMPLIAÇÃO DE BARREIROS NA ZONA RURAL DO MUNICÍPIO DE BONFIM DO PIAUÍ  
PLANILHA DE LEIS SOCIAIS - SICRO DNT

DATA BASE: SINAPI PI 03/2026, SEINFRA CE 28, ORSE SE 03/2026, SICRO PI 01/2026, SEM DESONERAÇÃO

LEIS SOCIAIS (%): 113,78000 BDI (%): 24,04000

CÓDIGO	DESCRIÇÃO	UNID.	Encargos Sociais (%)									Encargos Trabalhistas (%)										Verbas Rescisórias (%)					Reincidência (%)		TOTAL (%)	
			A1	A2	A3	A4	A5	A6	A7	A8	A9	B1	B2	B3	B4	B5	B6	B7	B8	B9	B10	C1	C2	C3	C4	C5	D1	D2		
P9939	OPERADOR DE EQUIPAMENTO LEVE COM INSALUBRIDADE	H	20,00%	8,00%	2,50%	1,50%	1,60%	0,20%	3,00%	0,00%	12,00%	18,46%	5,11%	5,10%	1,02%	0,04%	0,10%	9,25%	0,74%	0,00%	0,00%	0,00%	4,84%	0,13%	7,23%	4,47%	0,93%	19,44%	0,45%	126,12%
P9942	MARINHEIRO DE CONVÉS COM PERICULOSIDADE	H	20,00%	8,00%	2,50%	1,50%	1,60%	0,20%	3,00%	0,41%	0,00%	19,02%	5,27%	9,49%	0,97%	0,05%	0,09%	9,25%	0,74%	0,00%	0,00%	0,00%	2,42%	0,05%	2,84%	4,47%	0,93%	16,70%	0,21%	109,88%
P9944	OPERADOR DE EQUIPAMENTO ESPECIAL COM PERICULOS	H	20,00%	8,00%	2,50%	1,50%	1,60%	0,20%	3,00%	0,00%	0,00%	18,46%	5,11%	5,10%	1,02%	0,04%	0,10%	9,25%	0,74%	0,00%	0,00%	0,00%	4,84%	0,13%	7,23%	4,47%	0,93%	14,66%	0,44%	109,33%
P9946	ENGENHEIRO AUXILIAR - MENSALISTA	MÊS	20,00%	8,00%	2,50%	1,50%	1,60%	0,20%	3,00%	0,11%	0,00%	0,00%	0,00%	8,56%	0,96%	0,04%	0,07%	9,25%	0,74%	0,05%	0,00%	2,98%	0,07%	3,77%	3,83%	0,93%	7,26%	0,26%	75,69%	
P9947	TÉCNICO FLORESTAL - MENSALISTA	MÊS	20,00%	8,00%	2,50%	1,50%	1,60%	0,20%	3,00%	0,41%	0,00%	0,00%	0,00%	4,58%	0,97%	0,04%	0,06%	9,25%	0,74%	0,13%	0,00%	5,19%	0,14%	7,76%	3,70%	0,93%	5,87%	0,47%	77,05%	
P9948	MOTORISTA DE VEÍCULO LEVE - MENSALISTA	MÊS	20,00%	8,00%	2,50%	1,50%	1,60%	0,20%	3,00%	0,11%	0,00%	0,00%	0,00%	8,42%	0,96%	0,04%	0,08%	9,24%	0,74%	0,00%	0,00%	3,09%	0,07%	3,91%	3,82%	0,93%	7,19%	0,27%	75,69%	
P9949	TOPOGRAFO - MENSALISTA	MÊS	20,00%	8,00%	2,50%	1,50%	1,60%	0,20%	3,00%	0,11%	0,00%	0,00%	0,00%	5,31%	0,96%	0,04%	0,10%	9,24%	0,74%	0,00%	0,00%	4,70%	0,13%	7,02%	3,72%	0,93%	6,05%	0,42%	76,28%	
P9950	AUXILIAR DE TOPOGRAFIA - MENSALISTA	MÊS	20,00%	8,00%	2,50%	1,50%	1,60%	0,20%	3,00%	0,11%	0,00%	0,00%	0,00%	5,31%	0,96%	0,04%	0,10%	9,24%	0,74%	0,00%	0,00%	4,70%	0,13%	7,02%	3,72%	0,93%	6,05%	0,42%	76,28%	
P9951	MÉDICO DE CÂMARA HIPERBÁRICA - MENSALISTA	MÊS	20,00%	8,00%	2,50%	1,50%	1,60%	0,20%	3,00%	0,41%	12,00%	0,00%	0,00%	9,41%	0,97%	0,04%	0,04%	9,24%	0,74%	0,03%	0,00%	2,48%	0,05%	2,92%	3,86%	0,93%	10,08%	0,23%	90,24%	
P9952	PEDREIRO - MENSALISTA	MÊS	20,00%	8,00%	2,50%	1,50%	1,60%	0,20%	3,00%	0,00%	0,00%	0,00%	0,00%	6,08%	1,02%	0,04%	0,08%	9,25%	0,74%	0,00%	0,00%	4,18%	0,12%	6,25%	3,75%	0,93%	6,33%	0,38%	75,96%	
P9953	ELETRICISTA - MENSALISTA	MÊS	20,00%	8,00%	2,50%	1,50%	1,60%	0,20%	3,00%	0,00%	0,00%	0,00%	0,00%	7,30%	1,02%	0,04%	0,10%	9,25%	0,74%	0,00%	0,00%	3,68%	0,09%	5,04%	3,79%	0,93%	6,79%	0,33%	75,91%	
P9954	SERVENTE - MENSALISTA	MÊS	20,00%	8,00%	2,50%	1,50%	1,60%	0,20%	3,00%	0,00%	0,00%	0,00%	0,00%	4,66%	1,02%	0,04%	0,10%	9,25%	0,74%	0,00%	0,00%	5,13%	0,14%	7,67%	3,71%	0,93%	5,82%	0,46%	76,49%	
P9955	ENGENHEIRO CHEFE - MENSALISTA	MÊS	20,00%	8,00%	2,50%	1,50%	1,60%	0,20%	3,00%	0,11%	0,00%	0,00%	0,00%	8,56%	0,96%	0,04%	0,07%	9,25%	0,74%	0,05%	0,00%	2,98%	0,07%	3,77%	3,83%	0,93%	7,26%	0,26%	75,69%	
P9956	MOTORISTA DE CAMINHÃO COM PERICULOSIDADE	H	20,00%	8,00%	2,50%	1,50%	1,60%	0,20%	3,00%	0,00%	0,00%	18,54%	5,13%	5,71%	1,02%	0,04%	0,09%	9,25%	0,74%	0,00%	0,00%	4,43%	0,12%	6,62%	4,50%	0,93%	14,91%	0,40%	109,23%	
P9957	MOTORISTA DE ÔNIBUS	H	20,00%	8,00%	2,50%	1,50%	1,60%	0,20%	3,00%	0,11%	0,00%	16,57%	4,58%	0,00%	0,96%	0,04%	0,08%	9,24%	0,74%	0,00%	0,00%	13,24%	0,40%	12,32%	4,23%	0,93%	11,89%	1,21%	113,35%	
P9958	MOTORISTA DE ÔNIBUS - MENSALISTA	MÊS	20,00%	8,00%	2,50%	1,50%	1,60%	0,20%	3,00%	0,11%	0,00%	0,00%	0,00%	0,00%	0,96%	0,04%	0,08%	9,24%	0,74%	0,00%	0,00%	13,24%	0,40%	12,32%	3,55%	0,93%	4,09%	1,21%	83,72%	
P9959	MOTORISTA DE VEÍCULO ESPECIAL COM PERICULOSIDAD	MÊS	20,00%	8,00%	2,50%	1,50%	1,60%	0,20%	3,00%	0,00%	0,00%	0,00%	0,00%	5,71%	1,02%	0,04%	0,09%	9,25%	0,74%	0,00%	0,00%	4,43%	0,12%	6,62%	3,74%	0,93%	6,20%	0,40%	76,10%	
P9960	PORTEIRO	H	20,00%	8,00%	2,50%	1,50%	1,60%	0,20%	3,00%	0,11%	0,00%	18,81%	5,21%	7,88%	0,96%	0,04%	0,07%	9,24%	0,74%	0,03%	0,00%	3,24%	0,08%	4,44%	4,58%	0,93%	15,87%	0,29%	109,34%	
P9963	SUPERVISOR DE MERGULHO RASO	H	20,00%	8,00%	2,50%	1,50%	1,60%	0,20%	3,00%	0,41%	12,00%	18,93%	5,24%	8,79%	0,97%	0,06%	0,10%	9,25%	0,74%	0,01%	0,00%	2,80%	0,07%	3,54%	4,61%	0,93%	21,69%	0,26%	127,18%	
P9964	TÉCNICO DA QUALIDADE	H	20,00%	8,00%	2,50%	1,50%	1,60%	0,20%	3,00%	0,11%	0,00%	18,69%	5,17%	6,86%	0,96%	0,04%	0,07%	9,25%	0,74%	0,09%	0,00%	3,99%	0,10%	5,47%	4,54%	0,93%	15,46%	0,36%	109,63%	
P9965	TÉCNICO DE BATIMETRIA	H	20,00%	8,00%	2,50%	1,50%	1,60%	0,20%	3,00%	0,41%	0,00%	18,76%	5,19%	7,43%	0,97%	0,06%	0,10%	9,25%	0,74%	0,02%	0,00%	3,57%	0,09%	4,90%	4,56%	0,93%	15,82%	0,32%	109,91%	
P9966	TÉCNICO AMBIENTAL	H	20,00%	8,00%	2,50%	1,50%	1,60%	0,20%	3,00%	0,41%	0,00%	18,40%	5,09%	4,58%	0,97%	0,04%	0,06%	9,25%	0,74%	0,13%	0,00%	5,19%	0,14%	7,76%	4,46%	0,93%	14,61%	0,47%	110,03%	
P9967	TÉCNICO DE SEGURANÇA DO TRABALHO	H	20,00%	8,00%	2,50%	1,50%	1,60%	0,20%	3,00%	0,11%	0,00%	18,56%	5,14%	5,87%	0,96%	0,04%	0,06%	9,25%	0,74%	0,10%	0,00%	4,32%	0,12%	6,46%	4,50%	0,93%	15,04%	0,39%	109,40%	
P9968	TÉCNICO FLORESTAL	H	20,00%	8,00%	2,50%	1,50%	1,60%	0,20%	3,00%	0,41%	0,00%	18,40%	5,09%	4,58%	0,97%	0,04%	0,06%	9,25%	0,74%	0,13%	0,00%	5,19%	0,14%	7,76%	4,46%	0,93%	14,61%	0,47%	110,03%	
P9972	TÉCNICO DE BATIMETRIA - MENSALISTA	MÊS	20,00%	8,00%	2,50%	1,50%	1,60%	0,20%	3,00%	0,41%	0,00%	0,00%	0,00%	7,43%	0,97%	0,06%	0,10%	9,25%	0,74%	0,02%	0,00%	3,57%	0,09%	4,90%	3,79%	0,93%	6,91%	0,32%	76,29%	
P9981	TOPOGRAFO	H	20,00%	8,00%	2,50%	1,50%	1,60%	0,20%	3,00%	0,11%	0,00%	18,48%	5,11%	5,31%	0,96%	0,04%	0,10%	9,24%	0,74%	0,00%	0,00%	4,70%	0,13%	7,02%	4,48%	0,93%	14,76%	0,42%	109,33%	
P9982	VIGIA	H	20,00%	8,00%	2,50%	1,50%	1,60%	0,20%	3,00%	0,00%	0,00%	18,81%	5,21%	7,85%	1,02%	0,04%	0,08%	9,25%	0,74%	0,01%	0,00%	3,27%	0,08%	4,48%	4,58%	0,93%	15,83%	0,29%	109,28%	

LEGENDA	
A1	INSS
A2	SESI
A3	SENAI
A4	INCRA
A5	SEBRAE
A6	SALÁRIO EDUCAÇÃO
A7	SEGURO CONTRA ACIDENTES DE TRABALHO
A8	FGTS
A9	SECONCI
B1	REPOUSO SEMANAL REMUNERADO
B2	FERIADOS
B3	AUXÍLIO - ENFERMIDADE
B4	13º SALÁRIO
B5	LICENÇA PATERNIDADE
B6	FALTAS JUSTIFICADAS
B7	DIAS DE CHUVAS
B8	AUXÍLIO ACIDENTE DE TRABALHO
B9	FÉRIAS GOZADAS
B10	SALÁRIO MATERNIDADE
C1	AVISO PRÉVIO INDENIZADO
C2	AVISO PRÉVIO TRABALHADO
C3	FÉRIAS INDENIZADAS
C4	DEPÓSITO RESCISÃO SEM JUSTA CAUSA
C5	INDENIZAÇÃO ADICIONAL
D1	REINCIDÊNCIA DE GRUPO A SOBRE GRUPO B
D2	REINCIDÊNCIA DE GRUPO A SOBRE AVISO PRÉVIO TRABALHADO E REINCIDÊNCIA DO FGTS SOBRE AVISO PRÉVIO INDENIZADO

FONTE: <https://www.gov.br/dnit/pi/pt-br/assuntos/planejamento-e-pesquisa/custos-e-pagamentos/custos-e-pagamentos-dnit/sistemas-de-custos>

OBSERVAÇÕES
1. Para fins de apresentação dos valores percentuais obtidos para cada parcela dos encargos sociais e trabalhistas adotou-se apenas quatro casas decimais em porcentagem, o que pode promover pequenas diferenças entre o valor divulgado na coluna Total (%) em relação a uma eventual soma dos valores visíveis das parcelas.
2. Sobre os encargos sociais e trabalhistas apresentados na presente tabela, não está aplicada a média móvel. A média móvel é parte da metodologia de cálculo dos salários e encargos sociais das categorias do SICRO, tendo por objetivo estabilizar os resultados e realizar o abrاندamento das variações decorrentes de eventuais flutuações no número de amostras. Isso implica dizer que, após a obtenção dos valores totais dos encargos sociais (última coluna), deve ser aplicada a média aritmética simples sobre o resultado da referência atual juntamente com os resultados das duas referências anteriores, obtendo desta forma, os percentuais efetivamente utilizados no cálculo dos custos da Mão de Obra.

COM DESONERAÇÃO



MUNICÍPIO DE BONFIM DO PIAUI - PI  
LIMPEZA, REFORMA E AMPLIAÇÃO DE BARREIROS NA ZONA RURAL DO MUNICÍPIO DE BONFIM DO PIAUI  
PLANILHA RESUMO

DATA BASE: SINAPI PI 03/2026, SEINFRA CE 28, ORSE SE 03/2026, SICRO PI 01/2026, COM DESONERAÇÃO(LEIS SOCIAIS (%):		97,96	BDI (%):	27,74
ITEM	DESCRIÇÃO	TOTAL (R\$)	TOTAL (%)	
1	ADMINISTRAÇÃO LOCAL	15.137,14	2,96%	
2	SERVIÇOS PRELIMINARES	83.081,51	16,24%	
3	LIMPEZA	68.265,60	13,34%	
4	MOVIMENTO DE TERRA	345.176,00	67,46%	
TOTAL		511.660,25	100,00%	

O valor total do presente orçamento é R\$ 511.660,25 (Quinhentos e onze mil, seiscentos e sessenta reais e vinte e cinco centavos), conforme discriminado acima.

MUNICÍPIO DE BONFIM DO PIAUI - PI  
LIMPEZA, REFORMA E AMPLIAÇÃO DE BARREIROS NA ZONA RURAL DO MUNICÍPIO DE BONFIM DO PIAUI  
PLANILHA ORÇAMENTÁRIA

DATA BASE: SINAPI PI 03/2026, SEINFRA CE 28, ORSE SE 03/2026, SICRO PI 01/2026, COM DESONERAÇÃO				LEIS SOCIAIS (%):		97,96000	BDI (%):	27,74000
ITEM	CÓDIGO	FONTE	DESCRIÇÃO	UNID.	QUANT.	P. UNIT. S/BDI	P. UNIT. C/BDI	TOTAL (R\$)
<b>1</b>	<b>ADMINISTRAÇÃO LOCAL</b>							<b>15.137,14</b>
1.1	COMP1	PRÓPRIA	ADMINISTRAÇÃO LOCAL	UNID.	1,00	11.849,96	15.137,14	15.137,14
<b>2</b>	<b>SERVIÇOS PRELIMINARES</b>							<b>83.081,51</b>
2.1	103689	SINAPI	FORNECIMENTO E INSTALAÇÃO DE PLACA DE OBRA COM CHAPA GALVANIZADA E ESTRUTURA DE MADEIRA. AF_03/2022_PS	M2	6,48	496,88	634,71	4.112,92
2.2	COMP3	PRÓPRIA	INSTALAÇÃO DE CANTEIRO DE OBRA E ACAMPAMENTO	MÊS	1,00	3.183,90	4.067,11	4.067,11
2.3	COMP4	PRÓPRIA	LOCAÇÃO DA OBRA, COM USO DE EQUIPAMENTOS TOPOGRAFICOS, INCLUSIVE NIVELADOR	M²	5.200,00	0,29	0,37	1.924,00
2.4	COMP5	PRÓPRIA	MOBILIZAÇÃO E DESMOBILIZAÇÃO DE EQUIPAMENTOS DA OBRA	UNID.	1,00	57.129,70	72.977,48	72.977,48
<b>3</b>	<b>LIMPEZA</b>							<b>68.265,60</b>
3.1	98525	SINAPI	LIMPEZA MECANIZADA DE CAMADA VEGETAL, VEGETAÇÃO E PEQUENAS ÁRVORES (DIÂMETRO DE TRONCO MENOR QUE 0,20 M), COM TRATOR DE ESTEIRAS. AF_03/2024	M2	5.200,00	0,66	0,84	4.368,00
3.2	100974	SINAPI	CARGA, MANOBRA E DESCARGA DE SOLOS E MATERIAIS GRANULARES EM CAMINHÃO BASCULANTE 10 M³ - CARGA COM PÁ CARREGADEIRA (CAÇAMBA DE 1,7 A 2,8 M³ / 128 HP) E DESCARGA LIVRE (UNIDADE: M3). AF_02/2026	M3	1.560,00	8,25	10,54	16.442,40
3.3	93588	SINAPI	TRANSPORTE COM CAMINHÃO BASCULANTE DE 10 M³, EM VIA URBANA EM LEITO NATURAL (UNIDADE: M3XKM). AF_02/2026	M3XKM	9.360,00	3,97	5,07	47.455,20
<b>4</b>	<b>MOVIMENTO DE TERRA</b>							<b>345.176,00</b>
4.1	101134	SINAPI	ESCAVAÇÃO HORIZONTAL, INCLUINDO CARGA, DESCARGA E TRANSPORTE EM SOLO DE 1ª CATEGORIA COM TRATOR DE ESTEIRAS (100HP/LÂMINA: 2,19M3) E CAMINHÃO BASCULANTE DE 10M3, DMT ATÉ 200M. AF_07/2020	M3	10.400,00	15,59	19,91	207.064,00
4.2	100574	SINAPI	ESPALHAMENTO DE MATERIAL COM TRATOR DE ESTEIRAS. AF_09/2024	M3	10.400,00	1,43	1,83	19.032,00
4.3	96388	SINAPI	CONSTRUÇÃO DE BASE E SUB-BASE PARA PAVIMENTAÇÃO DE SOLO DE COMPORTAMENTO LATERÍTICO (ARENOSO), COM ESPESSURA DE 15 CM - EXCLUSIVE ESCAVAÇÃO, CARGA E TRANSPORTE E SOLO. AF_09/2024	M3	10.400,00	8,96	11,45	119.080,00
<b>TOTAL</b>								<b>511.660,25</b>

MUNICÍPIO DE BONFIM DO PIAUÍ - PI  
LIMPEZA, REFORMA E AMPLIAÇÃO DE BARREIROS NA ZONA RURAL DO MUNICÍPIO DE BONFIM DO PIAUÍ  
MEMÓRIA DE CÁLCULO

DATA BASE: SINAPI PI 03/2026, SEINFRA CE 28, ORSE SE 03/2026, SICRO PI 01/2026, COM DESONERAÇÃO

LEIS SOCIAIS (%) 97,96000 BDI (%): 27,74000

ITEM	CÓDIGO	FONTE	DESCRIÇÃO	UNID.	QUANT.	COEF.	COMP. (m)	LARG. (m)	ALT. (m)	ÁREA (m2)	VOL. (m3)	PARCIAL	TOTAL
1	ADMINISTRAÇÃO LOCAL												
1.1	COMP1	PRÓPRIA	ADMINISTRAÇÃO LOCAL	UNID.									1,000
1.1.1					1,000							1,000	
2	SERVIÇOS PRELIMINARES												
2.1	103689	SINAPI	FORNECIMENTO E INSTALAÇÃO DE PLACA DE OBRA COM CHAPA GALVANIZADA E ESTRUTURA DE MADEIRA. AF. 03/2022_PS	M2									6,48000
2.1.1					1,000		3,6000	1,8000		6,48000		6,48000	
2.2	COMP3	PRÓPRIA	INSTALAÇÃO DE CANTEIRO DE OBRA E ACAMPAMENTO	MÊS									1,000
2.2.1					1,000							1,000	
2.3	COMP4	PRÓPRIA	LOCAÇÃO DA OBRA, COM USO DE EQUIPAMENTOS TOPOGRÁFICOS, INCLUSIVE NIVELADOR	M²									5,200,000
2.3.1					13,000		40,000	10,000		400,000		5,200,000	
2.4	COMP5	PRÓPRIA	MOBILIZAÇÃO E DESMOBILIZAÇÃO DE EQUIPAMENTOS DA OBRA	UNID.									1,000
2.4.1					1,000							1,000	
3	LIMPEZA												
3.1	98525	SINAPI	LIMPEZA MECANIZADA DE CAMADA VEGETAL, VEGETAÇÃO E PEQUENAS ÁRVORES (DIÂMETRO DE TRONCO MENOR QUE 0,20 M), COM TRATOR DE ESTEIRAS. AF. 03/2024	M2									5,200,000
3.1.1					13,000		40,000	10,000		400,000		5,200,000	
3.2	100974	SINAPI	CARGA, MANOBRA E DESCARGA DE SOLOS E TERREIROS GRÁVIDOS EM CAMINHÃO BASCULANTE, 10 M³ - CARGA COM PA CARREGADEIRA (CAÇAMBA DE 1,7 A 2,8 M³ / 128 HP) E DESCARGA LIVRE (UNIDADE: M3). AF. 02/2026	M3									1,560,000
3.2.1					13,000	0,300000	40,000	10,000		400,000		1,560,000	
3.3	93588	SINAPI	TRANSPORTE COM CAMINHÃO BASCULANTE DE 10 M³, EM VIA URBANA EM LEITO NATURAL (UNIDADE: M3XKM). AF. 02/2026	M3XKM									9,360,000
3.3.1					6,000	(DMT)				1,560,000		9,360,000	
4	MOVIMENTO DE TERRA												
4.1	101134	SINAPI	ESCAVAÇÃO HORIZONTAL, INCLUINDO CARGA, DESCARGA E TRANSPORTE EM SOLO DE 1ª CATEGORIA COM TRATOR DE ESTEIRAS (100HP/LÂMINA: 2,19M3) E CAMINHÃO BASCULANTE DE 10M3, DMT ATÉ 200M. AF. 07/2020	M3									10,400,000
4.1.1					13,000	0,500000	40,000	10,000	4,000		1,600,000	10,400,000	
4.2	100574	SINAPI	ESPALHAMENTO DE MATERIAL COM TRATOR DE ESTEIRAS. AF. 09/2024	M3									10,400,000
4.2.1					13,000	0,500000	40,000	10,000	4,000		1,600,000	10,400,000	
4.3	96388	SINAPI	CONSTRUÇÃO DE BASE E SUB-BASE PARA PAVIMENTAÇÃO DE SOLO DE COMPORTAMENTO LATERÍTICO (ARENOSO), COM ESPESSURA DE 15 CM - EXCLUSIVE ESCAVAÇÃO, CARGA E TRANSPORTE E SOLO. AF. 09/2024	M3									10,400,000
4.3.1					13,000	0,500000	40,000	10,000	4,000		1,600,000	10,400,000	

MUNICÍPIO DE BONFIM DO PIAUI - PI  
LIMPEZA, REFORMA E AMPLIAÇÃO DE BARREIROS NA ZONA RURAL DO MUNICÍPIO DE BONFIM DO PIAUI  
CRONOGRAMA FÍSICO-FINANCEIRO

DATA BASE: SINAPI PI 03/2026, SEINFRA CE 28, ORSE SE 03/2026, SICRO PI 01/2026, COM DESONERAÇÃO

LEIS SOCIAIS (%): 97,96 BDI (%): 27,74

Cronograma Físico Financeiro (R\$)												
ITEM	DESCRIÇÃO	TOTAL (R\$)	TOTAL (%)	30 DIAS		60 DIAS		90 DIAS		TOTAL (R\$)	TOTAL (%)	
											META	GERAL
1	ADMINISTRAÇÃO LOCAL	15.137,14	2,96%	5.045,71	33,33%	5.045,71	33,33%	5.045,72	33,33%	15.137,14	100,00%	2,96%
2	SERVIÇOS PRELIMINARES	83.081,51	16,24%	27.693,83	33,33%	27.693,84	33,33%	27.693,84	33,33%	83.081,51	100,00%	16,24%
3	LIMPEZA	68.265,60	13,34%	22.755,20	33,33%	22.755,20	33,33%	22.755,20	33,33%	68.265,60	100,00%	13,34%
4	MOVIMENTO DE TERRA	345.176,00	67,46%	115.058,66	33,33%	115.058,67	33,33%	115.058,67	33,33%	345.176,00	100,00%	67,46%
TOTAL GERAL		511.660,25	100,00%	170.553,40	33,33%	170.553,42	33,33%	170.553,43	33,33%	511.660,25	100,00%	100,00%
TOTAL ACUMULADO				170.553,40	33,33%	341.106,82	66,67%	511.660,25	100,00%			

Obra				Bancos				B.D.I.				Encargos Sociais			
LIMPEZA, REFORMA E AMPLIAÇÃO DE BARREIROS NA ZONA RURAL DO MUNICÍPIO DE BONFIM DO PIAUÍ				SINAPI PI 03/2026, SEINFRA CE 28, ORSE SE 03/2026, SICRO PI 01/2026, COM DESONERAÇÃO				27,74%				97,96			
PLANILHA ORÇAMENTÁRIA DE COMPOSIÇÃO PRÓPRIA - COMPS															
MOB.1 - MOBILIZAÇÃO E DESMOBILIZAÇÃO DE EQUIPAMENTOS DA OBRA															
MOBILIZAÇÃO E DESMOBILIZAÇÃO DE EQUIPAMENTOS DE FLORIANO A BONFIM DO PIAUÍ															
EQUIPAMENTOS DE GRANDE PORTE TRANSPORTADOS															
CÓDIGO	EQUIPAMENTO	EQUIPAMENTO	DESTINO	DISTÂNCIA DE MOBILIZAÇÃO (Dm)	VELOCIDADE MÉDIA V (km/h)	FATOR K	Nº DE EQUIP.	FATOR DE UTILIZAÇÃO (FU)	CUSTO HORÁRIO DO VEÍCULO TRANSPORTA DOR CH (R\$)	PREÇO TOTAL Pt = ((DM x K x FU) / V) x CH x Nº EQUIP (R\$)	EQUIPAMENT O TRANSPORTA DOR	EQUIPAMENTO TRANSPORTADOR			
E9541	Trator sobre esteiras com lâmina - 259 kW	Trator sobre esteiras com lâmina - 260 kW	BONFIM DO PIAUÍ	344,30	60,00	2,00	1,00	1,00	419,2527	4.811,62	E9665	Cavalo mecânico com semirreboque com capacidade de			
E9515	Escavadeira hidráulica sobre esteiras com caçamba com capacidade de 1,56 m³ - 118 kw	Escavadeira hidráulica sobre esteiras com caçamba com capacidade de 1,56 m³ - 119 kw	BONFIM DO PIAUÍ	344,30	60,00	2,00	1,00	1,00	419,2527	4.811,62	E9665	Cavalo mecânico com semirreboque com capacidade de			
E9168	Carregadeira de pneus com implemento de garfo - 195 kW	Carregadeira de pneus com implemento de garfo - 196 kW	BONFIM DO PIAUÍ	344,30	60,00	2,00	1,00	1,00	419,2527	4.811,62	E9665	Cavalo mecânico com semirreboque com capacidade de			
TOTAL DE EQUIPAMENTOS DE GRANDE PORTE TRANSPORTADOS:										14.434,87					
EQUIPAMENTOS DE GRANDE PORTE AUTOPROPELIDO															
CÓDIGO	EQUIPAMENTO	EQUIPAMENTO	DESTINO	DISTÂNCIA DE MOBILIZAÇÃO (Dm)	VELOCIDADE MÉDIA V (km/h)	FATOR K	Nº DE EQUIP.	FATOR DE UTILIZAÇÃ O (FU)	CUSTO HORÁRIO DO VEÍCULO TRANSPORTA DOR CH (R\$)	PREÇO TOTAL Pt = ((DM x K x FU) / V) x CH x Nº EQUIP (R\$)	EQUIPAMENT O TRANSPORTA DOR	EQUIPAMENTO TRANSPORTADOR			
E9579	Caminhão basculante com capacidade de 10 m³ - 188 kW	Caminhão basculante com capacidade de 10 m³ - 189 kW	BONFIM DO PIAUÍ	344,30	60,00	2,00	4,00	1,00	307,7980	14.129,98	E9579	Autopropelido			
TOTAL DE EQUIPAMENTOS DE GRANDE PORTE AUTOPROPELIDO:										14.129,98					
MOBILIZAÇÃO DE EQUIPAMENTOS										28.564,85					
DESMOBILIZAÇÃO DE EQUIPAMENTOS										28.564,85					
TOTAL DE MOBILIZAÇÃO E DESMOBILIZAÇÃO DE EQUIPAMENTOS DE FLORIANO A BONFIM DO PIAUÍ										R\$57.129,70					
MOB.1 - MOBILIZAÇÃO E DESMOBILIZAÇÃO DE EQUIPAMENTOS DA OBRA															
ÍTEM										QUANTIDADE DE FRENTES DE SERVIÇO	PREÇO UNITÁRIO	TOTAL			
MOBILIZAÇÃO E DESMOBILIZAÇÃO DE EQUIPAMENTOS DE FLORIANO A BONFIM DO PIAUÍ										1,00	57.129,70	57.129,70			
TOTAL											R\$	57.129,70			

MUNICÍPIO DE BONFIM DO PIAUI - PI  
LIMPEZA, REFORMA E AMPLIAÇÃO DE BARREIROS NA ZONA RURAL DO MUNICÍPIO DE BONFIM DO PIAUI  
PLANILHA DE COMPOSIÇÕES UNITÁRIAS

DATA BASE: SINAPI PI 03/2026, SEINFRA CE 28, ORSE SE 03/2026, SICRO PI 01/2026, COM DESONERAÇÃO					LEIS SOCIAIS (%): 97,96000		BDI (%): 27,74000
CLASSE/TIPO	CÓDIGO	FONTE	DESCRIÇÃO	UNID.	COEF.	P. UNIT. (R\$)	TOTAL (R\$)
SERP	COMP1	PRÓPRIA	ADMINISTRAÇÃO LOCAL	UNID.		11.849,96000	
COMPOSICAO	90777	SINAPI	ENGENHEIRO CIVIL DE OBRA JUNIOR COM ENCARGOS COMPLEMENTARES	H	4	130,99000	523,96000
COMPOSICAO	90780	SINAPI	MESTRE DE OBRAS COM ENCARGOS COMPLEMENTARES	H	200	56,63000	11.326,000
TOTAL SEM BDI - COMP1							11.849,96000
TAXA DE BDI (27,74 %)							3.287,18000
TOTAL COM BDI - COMP1							15.137,14000

CLASSE/TIPO	CÓDIGO	FONTE	DESCRIÇÃO	UNID.	COEF.	P. UNIT. (R\$)	TOTAL (R\$)
SINAV	103689	SINAPI	FORNECIMENTO E INSTALAÇÃO DE PLACA DE OBRA COM CHAPA GALVANIZADA E ESTRUTURA DE MADEIRA. AF_03/2022_PS	M2		496,88000	
COMPOSICAO	102234	SINAPI	PINTURA IMUNIZANTE PARA MADEIRA, 2 DEMÃOS. AF_01/2021	M2	0,5	25,63000	12,81000
COMPOSICAO	88316	SINAPI	SERVENTE COM ENCARGOS COMPLEMENTARES	H	1,1186	22,46000	25,12000
COMPOSICAO	88262	SINAPI	CARPINTEIRO DE FORMAS COM ENCARGOS COMPLEMENTARES	H	0,3729	27,15000	10,12000
INSUMO	5069	SINAPI	PREGO DE ACO POLIDO COM CABECA 17 X 27 (2 1/2 X 11)	KG	0,0132	20,74000	,27000
INSUMO	5065	SINAPI	PREGO DE ACO POLIDO COM CABECA 10 X 10 (7/8 X 17)	KG	0,0113	38,7000	,43000
INSUMO	4813	SINAPI	PLACA DE OBRA (PARA CONSTRUCAO CIVIL) EM CHAPA GALVANIZADA *N. 22*, ADESIVADA, DE *2,4 X 1,2* M (SEM POSTES PARA FIXACAO)	M2	1	432,000	432,000
INSUMO	4509	SINAPI	SARRAFO *2,5 X 10* CM EM PINUS, MISTA OU EQUIVALENTE DA REGIAO - BRUTA	M	3,2083	5,03000	16,13000
TOTAL SEM BDI - 103689							496,88000
TAXA DE BDI (27,74 %)							137,83000
TOTAL COM BDI - 103689							634,71000

CLASSE/TIPO	CÓDIGO	FONTE	DESCRIÇÃO	UNID.	COEF.	P. UNIT. (R\$)	TOTAL (R\$)
CANT	COMP3	PRÓPRIA	INSTALAÇÃO DE CANTEIRO DE OBRA E ACAMPAMENTO	MÊS		3.183,9000	
COMPOSICAO	04657/ORSE	ORSE	LOCAÇÃO DE CONTAINER - ESCRITÓRIO COM BANHEIRO. 6,20 X 2,40M - REV 02_02/2022	MÊS	1	1.600,000	1.600,000
COMPOSICAO	04656/ORSE	ORSE	LOCAÇÃO DE CONTAINER - BANHEIRO COM CHUVEIROS E VASOS - 4,30 X 2,30M	MÊS	1	1.583,9000	1.583,9000
TOTAL SEM BDI - COMP3							3.183,9000
TAXA DE BDI (27,74 %)							883,21000
TOTAL COM BDI - COMP3							4.067,11000

CLASSE/TIPO	CÓDIGO	FONTE	DESCRIÇÃO	UNID.	COEF.	P. UNIT. (R\$)	TOTAL (R\$)
SERT	COMP4	PRÓPRIA	LOCAÇÃO DA OBRA, COM USO DE EQUIPAMENTOS TOPOGRAFICOS, INCLUSIVE NIVELADOR	M²		,29000	
COMPOSICAO	90781	SINAPI	TOPOGRAFO COM ENCARGOS COMPLEMENTARES	H	0,0027	38,79000	,1000
COMPOSICAO	88253	SINAPI	AUXILIAR DE TOPOGRAFO COM ENCARGOS COMPLEMENTARES	H	0,0055	20,47000	,11000
COMPOSICAO	100533	SINAPI	TECNICO DE EDIFICACOES COM ENCARGOS COMPLEMENTARES	H	0,002	32,04000	,06000
COMPOSICAO	90775	SINAPI	DESENHISTA PROJETISTA COM ENCARGOS COMPLEMENTARES	H	0,001	29,56000	,02000
INSUMO	7247	SINAPI	LOCAÇÃO DE TEODOLITO ELETRONICO, PRECISAO ANGULAR DE 5 A 7 SEGUNDOS, INCLUINDO TRIPE	H	0,0027	2,48000	,000
TOTAL SEM BDI - COMP4							29000
TAXA DE BDI (27,74 %)							,08000
TOTAL COM BDI - COMP4							,37000

CLASSE/TIPO	CÓDIGO	FONTE	DESCRIÇÃO	UNID.	COEF.	P. UNIT. (R\$)	TOTAL (R\$)
SUPRV	98525	SINAPI	LIMPEZA MECANIZADA DE CAMADA VEGETAL, VEGETAÇÃO E PEQUENAS ÁRVORES (DIÂMETRO DE TRONCO MENOR QUE 0,20 M), COM TRATOR DE ESTEIRAS. AF_03/2024	M2		,66000	
COMPOSICAO	89032	SINAPI	TRATOR DE ESTEIRAS, POTÊNCIA 100 HP, PESO OPERACIONAL 9,4 T, COM LÂMINA 2,19 M3 - CHP DIURNO. AF_06/2014	CHP	0,0017	209,72000	,35000
COMPOSICAO	89031	SINAPI	TRATOR DE ESTEIRAS, POTÊNCIA 100 HP, PESO OPERACIONAL 9,4 T, COM LÂMINA 2,19 M3 - CHI DIURNO. AF_06/2014	CHI	0,0029	73,63000	,21000
COMPOSICAO	88441	SINAPI	JARDINEIRO COM ENCARGOS COMPLEMENTARES	H	0,0046	23,1000	,1000
TOTAL SEM BDI - 98525							,66000
TAXA DE BDI (27,74 %)							,18000
TOTAL COM BDI - 98525							,84000

CLASSE/TIPO	CÓDIGO	FONTE	DESCRIÇÃO	UNID.	COEF.	P. UNIT. (R\$)	TOTAL (R\$)
TRANSM	100974	SINAPI	CARGA, MANOBR E DESCARGA DE SOLOS E MATERIAIS GRANULARES EM CAMINHÃO BASCULANTE 10 M³ - CARGA COM PÁ CARREGADEIRA (CAÇAMBA DE 1,7 A 2,8 M³ / 128 HP) E DESCARGA LIVRE (UNIDADE: M3). AF_02/2026	M3		8,25000	
COMPOSICAO	91387	SINAPI	CAMINHÃO BASCULANTE 10 M3, TRUCADO CABINE SIMPLES, PESO BRUTO TOTAL 23.000 KG, CARGA ÚTIL MÁXIMA 15.935 KG, DISTÂNCIA ENTRE EIXOS 4,80 M, POTÊNCIA 230 CV INCLUSIVE CAÇAMBA METÁLICA - CHI DIURNO. AF_06/2014	CHI	0,0123275	71,47000	,88000
COMPOSICAO	91386	SINAPI	CAMINHÃO BASCULANTE 10 M3, TRUCADO CABINE SIMPLES, PESO BRUTO TOTAL 23.000 KG, CARGA ÚTIL MÁXIMA 15.935 KG, DISTÂNCIA ENTRE EIXOS 4,80 M, POTÊNCIA 230 CV INCLUSIVE CAÇAMBA METÁLICA - CHP DIURNO. AF_06/2014	CHP	0,018721	291,85000	5,46000
COMPOSICAO	5942	SINAPI	PÁ CARREGADEIRA SOBRE RODAS, POTÊNCIA LÍQUIDA 128 HP, CAPACIDADE DA CAÇAMBA 1,7 A 2,8 M3, PESO OPERACIONAL 11632 KG - CHI DIURNO. AF_06/2014	CHI	0,0096239	71,61000	,68000
COMPOSICAO	5940	SINAPI	PÁ CARREGADEIRA SOBRE RODAS, POTÊNCIA LÍQUIDA 128 HP, CAPACIDADE DA CAÇAMBA 1,7 A 2,8 M3, PESO OPERACIONAL 11632 KG - CHP DIURNO. AF_06/2014	CHP	0,0071195	173,3000	1,23000
TOTAL SEM BDI - 100974							8,25000
TAXA DE BDI (27,74 %)							2,29000
TOTAL COM BDI - 100974							10,54000

CLASSE/TIPO	CÓDIGO	FONTE	DESCRIÇÃO	UNID.	COEF.	P. UNIT. (R\$)	TOTAL (R\$)
TRANSM	93588	SINAPI	TRANSPORTE COM CAMINHÃO BASCULANTE DE 10 M³, EM VIA URBANA EM LEITO NATURAL (UNIDADE: M3XKM). AF_02/2026	M3XKM		3,97000	

MUNICÍPIO DE BONFIM DO PIAUI - PI  
LIMPEZA, REFORMA E AMPLIAÇÃO DE BARREIROS NA ZONA RURAL DO MUNICÍPIO DE BONFIM DO PIAUI  
PLANILHA DE COMPOSIÇÕES UNITÁRIAS

DATA BASE: SINAPI PI 03/2026, SEINFRA CE 28, ORSE SE 03/2026, SICRO PI 01/2026, COM DESONERAÇÃO					LEIS SOCIAIS (%): 97,96000		BDI (%): 27,74000
COMPOSICAO	91387	SINAPI	CAMINHÃO BASCULANTE 10 M3, TRUCADO CABINE SIMPLES, PESO BRUTO TOTAL 23.000 KG, CARGA ÚTIL MÁXIMA 15.935 KG, DISTÂNCIA ENTRE EIXOS 4,80 M, POTÊNCIA 230 CV INCLUSIVE CAÇAMBA METÁLICA - CHI DIURNO. AF_06/2014	CHI	0,0046967	71,47000	,33000
COMPOSICAO	91386	SINAPI	CAMINHÃO BASCULANTE 10 M3, TRUCADO CABINE SIMPLES, PESO BRUTO TOTAL 23.000 KG, CARGA ÚTIL MÁXIMA 15.935 KG, DISTÂNCIA ENTRE EIXOS 4,80 M, POTÊNCIA 230 CV INCLUSIVE CAÇAMBA METÁLICA - CHP DIURNO. AF_06/2014	CHP	0,0125	291,85000	3,64000
TOTAL SEM BDI - 93588							3,97000
TAXA DE BDI (27,74 %)							1,1000
TOTAL COM BDI - 93588							5,07000

CLASSE/TIPO	CÓDIGO	FONTE	DESCRIÇÃO	UNID.	COEF.	P. UNIT. (R\$)	TOTAL (R\$)
ESCAH	101134	SINAPI	ESCAVAÇÃO HORIZONTAL, INCLUINDO CARGA, DESCARGA E TRANSPORTE EM SOLO DE 1A CATEGORIA COM TRATOR DE ESTEIRAS (100HP/LÂMINA: 2,19M3) E CAMINHÃO BASCULANTE DE 10M3, DMT ATÉ 200M. AF_07/2020	M3		15,59000	
COMPOSICAO	100974	SINAPI	CARGA, MANOBRA E DESCARGA DE SOLOS E MATERIAIS GRANULARES EM CAMINHÃO BASCULANTE 10 M³ - CARGA COM PÁ CARREGADEIRA (CAÇAMBA DE 1,7 A 2,8 M³ / 128 HP) E DESCARGA LIVRE (UNIDADE: M3). AF_02/2006	M3	1,25	8,25000	10,31000
COMPOSICAO	93589	SINAPI	TRANSPORTE COM CAMINHÃO BASCULANTE DE 10 M³ EM VIA URBANA EM REVESTIMENTO PRIMÁRIO (UNIDADE: M3XKM). AF_02/2026	M3XKM	0,25	3,02000	,75000
COMPOSICAO	89032	SINAPI	TRATOR DE ESTEIRAS, POTÊNCIA 100 HP, PESO OPERACIONAL 9,4 T, COM LÂMINA 2,19 M3 - CHP DIURNO. AF_06/2014	CHP	0,0115	209,72000	2,41000
COMPOSICAO	89031	SINAPI	TRATOR DE ESTEIRAS, POTÊNCIA 100 HP, PESO OPERACIONAL 9,4 T, COM LÂMINA 2,19 M3 - CHI DIURNO. AF_06/2014	CHI	0,0195	73,63000	1,43000
COMPOSICAO	88316	SINAPI	SERVENTE COM ENCARGOS COMPLEMENTARES	H	0,031	22,46000	,69000
TOTAL SEM BDI - 101134							15,59000
TAXA DE BDI (27,74 %)							4,32000
TOTAL COM BDI - 101134							19,91000

CLASSE/TIPO	CÓDIGO	FONTE	DESCRIÇÃO	UNID.	COEF.	P. UNIT. (R\$)	TOTAL (R\$)
ATERB	100574	SINAPI	ESPALHAMENTO DE MATERIAL COM TRATOR DE ESTEIRAS. AF_09/2024	M3		1,43000	
COMPOSICAO	88316	SINAPI	SERVENTE COM ENCARGOS COMPLEMENTARES	H	0,008626	22,46000	,19000
COMPOSICAO	5853	SINAPI	TRATOR DE ESTEIRAS, POTÊNCIA 150 HP, PESO OPERACIONAL 16,7 T, COM RODA MOTRIZ ELEVADA E LÂMINA 3,18 M3 - CHI DIURNO. AF_06/2014	CHI	0,0061034	88,48000	,54000
COMPOSICAO	5851	SINAPI	TRATOR DE ESTEIRAS, POTÊNCIA 150 HP, PESO OPERACIONAL 16,7 T, COM RODA MOTRIZ ELEVADA E LÂMINA 3,18 M3 - CHP DIURNO. AF_06/2014	CHP	0,0025226	280,04000	,7000
TOTAL SEM BDI - 100574							1,43000
TAXA DE BDI (27,74 %)							,4000
TOTAL COM BDI - 100574							1,83000

CLASSE/TIPO	CÓDIGO	FONTE	DESCRIÇÃO	UNID.	COEF.	P. UNIT. (R\$)	TOTAL (R\$)
ATERB	96388	SINAPI	CONSTRUÇÃO DE BASE E SUB-BASE PARA PAVIMENTAÇÃO DE SOLO DE COMPORTAMENTO LATERÍTICO (ARENOSO), COM ESPESURA DE 15 CM - EXCLUSIVE ESCAVAÇÃO, CARGA E TRANSPORTE E SOLO. AF_09/2024	M3		8,96000	
COMPOSICAO	96464	SINAPI	ROLO COMPACTADOR DE PNEUS, ESTATICO, PRESSÃO VARIÁVEL, POTÊNCIA 110 HP, PESO SEM/COM LASTRO 10,8/27 T, LARGURA DE ROLAGEM 2,30 M - CHI DIURNO. AF_06/2017	CHI	0,0131413	82,18000	1,07000
COMPOSICAO	96463	SINAPI	ROLO COMPACTADOR DE PNEUS, ESTATICO, PRESSÃO VARIÁVEL, POTÊNCIA 110 HP, PESO SEM/COM LASTRO 10,8/27 T, LARGURA DE ROLAGEM 2,30 M - CHP DIURNO. AF_06/2017	CHP	0,0045065	216,34000	,97000
COMPOSICAO	88316	SINAPI	SERVENTE COM ENCARGOS COMPLEMENTARES	H	0,0176478	22,46000	,39000
COMPOSICAO	5934	SINAPI	MOTONIVELADORA POTÊNCIA BÁSICA LÍQUIDA (PRIMEIRA MARCHA) 125 HP, PESO BRUTO 13032 KG, LARGURA DA LÂMINA DE 3,7 M - CHI DIURNO. AF_06/2014	CHI	0,0124868	103,47000	1,29000
COMPOSICAO	5932	SINAPI	MOTONIVELADORA POTÊNCIA BÁSICA LÍQUIDA (PRIMEIRA MARCHA) 125 HP, PESO BRUTO 13032 KG, LARGURA DA LÂMINA DE 3,7 M - CHP DIURNO. AF_06/2014	CHP	0,005161	279,02000	1,44000
COMPOSICAO	5903	SINAPI	CAMINHÃO PIPA 10.000 L TRUCADO, PESO BRUTO TOTAL 23.000 KG, CARGA ÚTIL MÁXIMA 15.935 KG, DISTÂNCIA ENTRE EIXOS 4,8 M, POTÊNCIA 230 CV, INCLUSIVE TANQUE DE AÇO PARA TRANSPORTE DE ÁGUA - CHI DIURNO. AF_06/2014	CHI	0,013451	72,99000	,98000
COMPOSICAO	5901	SINAPI	CAMINHÃO PIPA 10.000 L TRUCADO, PESO BRUTO TOTAL 23.000 KG, CARGA ÚTIL MÁXIMA 15.935 KG, DISTÂNCIA ENTRE EIXOS 4,8 M, POTÊNCIA 230 CV, INCLUSIVE TANQUE DE AÇO PARA TRANSPORTE DE ÁGUA - CHP DIURNO. AF_06/2014	CHP	0,0041968	354,76000	1,48000
COMPOSICAO	5685	SINAPI	ROLO COMPACTADOR VIBRATÓRIO DE UM CILINDRO AÇO LISO, POTÊNCIA 80 HP, PESO OPERACIONAL MÁXIMO 8,1 T, IMPACTO DINÂMICO 16,15 / 9,5 T, LARGURA DE TRABALHO 1,68 M - CHI DIURNO. AF_06/2014	CHI	0,0145939	58,58000	,85000
COMPOSICAO	5684	SINAPI	ROLO COMPACTADOR VIBRATÓRIO DE UM CILINDRO AÇO LISO, POTÊNCIA 80 HP, PESO OPERACIONAL MÁXIMO 8,1 T, IMPACTO DINÂMICO 16,15 / 9,5 T, LARGURA DE TRABALHO 1,68 M - CHP DIURNO. AF_06/2014	CHP	0,0030539	161,52000	,49000
TOTAL SEM BDI - 96388							8,96000
TAXA DE BDI (27,74 %)							2,49000
TOTAL COM BDI - 96388							11,45000

MUNICÍPIO DE BONFIM DO PIAUI - PI  
LIMPEZA, REFORMA E AMPLIAÇÃO DE BARREIROS NA ZONA RURAL DO MUNICÍPIO DE BONFIM DO PIAUÍ  
PLANILHA DE COMPOSIÇÕES UNITÁRIAS AUXILIARES - NÍVEL 1

DATA BASE: SINAPI PI 03/2026, SEINFRA CE 28, ORSE SE 03/2026, SICRO PI 01/2026, COM DESONERAÇÃO				LEIS SOCIAIS (%): 97,96000		BDI (%): 27,74000	
CLASSE/TIPO	CÓDIGO	FONTE	DESCRIÇÃO	UNID.	COEF.	P. UNIT. (R\$)	TOTAL (R\$)
LIVR	90777	SINAPI	ENGENHEIRO CIVIL DE OBRA JUNIOR COM ENCARGOS COMPLEMENTARES	H		130,99000	
COMPOSICAO	95402	SINAPI	CURSO DE CAPACITAÇÃO PARA ENGENHEIRO CIVIL DE OBRA JUNIOR (ENCARGOS COMPLEMENTARES) - HORISTA	H	1	1,82000	1,82000
INSUMO	43486	SINAPI	EPI - FAMILIA ENGENHEIRO CIVIL - HORISTA (ENCARGOS COMPLEMENTARES - COLETADO CAIXA)	H	1	1,13000	1,13000
INSUMO	43462	SINAPI	FERRAMENTAS - FAMILIA ENGENHEIRO CIVIL - HORISTA (ENCARGOS COMPLEMENTARES - COLETADO CAIXA)	H	1	,04000	,04000
INSUMO	37373	SINAPI	SEGURO - HORISTA (COLETADO CAIXA - ENCARGOS COMPLEMENTARES)	H	1	,11000	,11000
INSUMO	37372	SINAPI	EXAMES - HORISTA (COLETADO CAIXA - ENCARGOS COMPLEMENTARES)	H	1	1,42000	1,42000
INSUMO	37370	SINAPI	ALIMENTACAO - HORISTA (COLETADO CAIXA - ENCARGOS COMPLEMENTARES)	H	1	2,49000	2,49000
INSUMO	2706	SINAPI	ENGENHEIRO CIVIL DE OBRA JUNIOR (HORISTA)	H	1	123,98000	123,98000
TOTAL SEM BDI - 90777							130,99000
CLASSE/TIPO	CÓDIGO	FONTE	DESCRIÇÃO	UNID.	COEF.	P. UNIT. (R\$)	TOTAL (R\$)
LIVR	90780	SINAPI	MESTRE DE OBRAS COM ENCARGOS COMPLEMENTARES	H		56,63000	
COMPOSICAO	95405	SINAPI	CURSO DE CAPACITAÇÃO PARA MESTRE DE OBRAS (ENCARGOS COMPLEMENTARES) - HORISTA	H	1	1,04000	1,04000
INSUMO	43487	SINAPI	EPI - FAMILIA ENCARREGADO GERAL - HORISTA (ENCARGOS COMPLEMENTARES - COLETADO CAIXA)	H	1	1,57000	1,57000
INSUMO	43463	SINAPI	FERRAMENTAS - FAMILIA ENCARREGADO GERAL - HORISTA (ENCARGOS COMPLEMENTARES - COLETADO CAIXA)	H	1	,17000	,17000
INSUMO	37373	SINAPI	SEGURO - HORISTA (COLETADO CAIXA - ENCARGOS COMPLEMENTARES)	H	1	,11000	,11000
INSUMO	37372	SINAPI	EXAMES - HORISTA (COLETADO CAIXA - ENCARGOS COMPLEMENTARES)	H	1	1,42000	1,42000
INSUMO	37371	SINAPI	TRANSPORTE - HORISTA (COLETADO CAIXA - ENCARGOS COMPLEMENTARES)	H	1	,48000	,48000
INSUMO	37370	SINAPI	ALIMENTACAO - HORISTA (COLETADO CAIXA - ENCARGOS COMPLEMENTARES)	H	1	2,49000	2,49000
INSUMO	4069	SINAPI	MESTRE DE OBRAS (HORISTA)	H	1	49,35000	49,35000
TOTAL SEM BDI - 90780							56,63000
CLASSE/TIPO	CÓDIGO	FONTE	DESCRIÇÃO	UNID.	COEF.	P. UNIT. (R\$)	TOTAL (R\$)
PINTM	102234	SINAPI	PINTURA IMUNIZANTE PARA MADEIRA, 2 DEMÃOS. AF_01/2021	M2		25,63000	
COMPOSICAO	88310	SINAPI	PINTOR COM ENCARGOS COMPLEMENTARES	H	0,4529	29,86000	13,52000
INSUMO	7340	SINAPI	IMUNIZANTE PARA MADEIRA, INCOLOR	L	0,3257	37,19000	12,11000
TOTAL SEM BDI - 102234							25,63000
CLASSE/TIPO	CÓDIGO	FONTE	DESCRIÇÃO	UNID.	COEF.	P. UNIT. (R\$)	TOTAL (R\$)
LIVR	88316	SINAPI	SERVENTE COM ENCARGOS COMPLEMENTARES	H		22,46000	
COMPOSICAO	95378	SINAPI	CURSO DE CAPACITAÇÃO PARA SERVENTE (ENCARGOS COMPLEMENTARES) - HORISTA	H	1	,31000	,31000
INSUMO	43491	SINAPI	EPI - FAMILIA SERVENTE - HORISTA (ENCARGOS COMPLEMENTARES - COLETADO CAIXA)	H	1	1,89000	1,89000
INSUMO	43467	SINAPI	FERRAMENTAS - FAMILIA SERVENTE - HORISTA (ENCARGOS COMPLEMENTARES - COLETADO CAIXA)	H	1	1,000	1,000
INSUMO	37373	SINAPI	SEGURO - HORISTA (COLETADO CAIXA - ENCARGOS COMPLEMENTARES)	H	1	,11000	,11000
INSUMO	37372	SINAPI	EXAMES - HORISTA (COLETADO CAIXA - ENCARGOS COMPLEMENTARES)	H	1	1,42000	1,42000
INSUMO	37371	SINAPI	TRANSPORTE - HORISTA (COLETADO CAIXA - ENCARGOS COMPLEMENTARES)	H	1	,48000	,48000
INSUMO	37370	SINAPI	ALIMENTACAO - HORISTA (COLETADO CAIXA - ENCARGOS COMPLEMENTARES)	H	1	2,49000	2,49000
INSUMO	6111	SINAPI	SERVENTE DE OBRAS (HORISTA)	H	1	14,76000	14,76000
TOTAL SEM BDI - 88316							22,46000
CLASSE/TIPO	CÓDIGO	FONTE	DESCRIÇÃO	UNID.	COEF.	P. UNIT. (R\$)	TOTAL (R\$)
LIVR	88262	SINAPI	CARPINTEIRO DE FORMAS COM ENCARGOS COMPLEMENTARES	H		27,15000	
COMPOSICAO	95330	SINAPI	CURSO DE CAPACITAÇÃO PARA CARPINTEIRO DE FORMAS (ENCARGOS COMPLEMENTARES) - HORISTA	H	1	,23000	,23000
INSUMO	43483	SINAPI	EPI - FAMILIA CARPINTEIRO DE FORMAS - HORISTA (ENCARGOS COMPLEMENTARES - COLETADO CAIXA)	H	1	1,78000	1,78000
INSUMO	43459	SINAPI	FERRAMENTAS - FAMILIA CARPINTEIRO DE FORMAS - HORISTA (ENCARGOS COMPLEMENTARES - COLETADO CAIXA)	H	1	,45000	,45000
INSUMO	37373	SINAPI	SEGURO - HORISTA (COLETADO CAIXA - ENCARGOS COMPLEMENTARES)	H	1	,11000	,11000
INSUMO	37372	SINAPI	EXAMES - HORISTA (COLETADO CAIXA - ENCARGOS COMPLEMENTARES)	H	1	1,42000	1,42000
INSUMO	37371	SINAPI	TRANSPORTE - HORISTA (COLETADO CAIXA - ENCARGOS COMPLEMENTARES)	H	1	,48000	,48000
INSUMO	37370	SINAPI	ALIMENTACAO - HORISTA (COLETADO CAIXA - ENCARGOS COMPLEMENTARES)	H	1	2,49000	2,49000
INSUMO	1213	SINAPI	CARPINTEIRO DE FORMAS PARA CONCRETO (HORISTA)	H	1	20,19000	20,19000
TOTAL SEM BDI - 88262							27,15000
CLASSE/TIPO	CÓDIGO	FONTE	DESCRIÇÃO	UNID.	COEF.	P. UNIT. (R\$)	TOTAL (R\$)
	04657/ORSE	ORSE	LOCAÇÃO DE CONTAINER - ESCRITÓRIO COM BANHEIRO - 6,20 X 2,40M - REV 02_02/2022	MÊS		1.600,000	
INSUMO	04298/ORSE	ORSE	ALUGUEL DE CONTAINER - ESCRITÓRIO COM BANHEIRO - 6,20 X 2,40M, EQUIPADO COM AR CONDICIONADO	MÊS	1	1.600,000	1.600,000
TOTAL SEM BDI - 04657/ORSE							1.600,000
CLASSE/TIPO	CÓDIGO	FONTE	DESCRIÇÃO	UNID.	COEF.	P. UNIT. (R\$)	TOTAL (R\$)
	04656/ORSE	ORSE	LOCAÇÃO DE CONTAINER - BANHEIRO COM CHUVEIROS E VASOS - 4,30 X 2,30M	MÊS		1.583,9000	
INSUMO	10777	SINAPI	LOCAÇÃO DE CONTAINER 2,30 X 4,30 M, ALT.: 2,30 M, PARA SANITARIO, COM 3 BACIAS, 4 CHUVEIROS, 1 LAVATORIO E 1 MICTORIO (NAO INCLUI MOBILIZACAO/DESMOBILIZACAO)	MES	1	1.583,9000	1.583,9000
TOTAL SEM BDI - 04656/ORSE							1.583,9000
CLASSE/TIPO	CÓDIGO	FONTE	DESCRIÇÃO	UNID.	COEF.	P. UNIT. (R\$)	TOTAL (R\$)



MUNICÍPIO DE BONFIM DO PIAUI - PI  
LIMPEZA, REFORMA E AMPLIAÇÃO DE BARREIROS NA ZONA RURAL DO MUNICÍPIO DE BONFIM DO PIAUI  
PLANILHA DE COMPOSIÇÕES UNITÁRIAS AUXILIARES - NÍVEL 1

DATA BASE: SINAPI PI 03/2026, SEINFRA CE 28, ORSE SE 03/2026, SICRO PI 01/2026, COM DESONERAÇÃO						LEIS SOCIAIS (%):	97,96000	BDI (%):	27,74000
LIVR	90781	SINAPI	TOPOGRAFO COM ENCARGOS COMPLEMENTARES	H			38,79000		
COMPOSICAO	95406	SINAPI	CURSO DE CAPACITAÇÃO PARA TOPOGRAFO (ENCARGOS COMPLEMENTARES) - HORISTA	H	1		,27000		,27000
INSUMO	43493	SINAPI	EPI - FAMILIA TOPOGRAFO - HORISTA (ENCARGOS COMPLEMENTARES - COLETADO CAIXA)	H	1		,92000		,92000
INSUMO	43469	SINAPI	FERRAMENTAS - FAMILIA TOPOGRAFO - HORISTA (ENCARGOS COMPLEMENTARES - COLETADO CAIXA)	H	1		,09000		,09000
INSUMO	37373	SINAPI	SEGURO - HORISTA (COLETADO CAIXA - ENCARGOS COMPLEMENTARES)	H	1		,11000		,11000
INSUMO	37372	SINAPI	EXAMES - HORISTA (COLETADO CAIXA - ENCARGOS COMPLEMENTARES)	H	1		1,42000		1,42000
INSUMO	37371	SINAPI	TRANSPORTE - HORISTA (COLETADO CAIXA - ENCARGOS COMPLEMENTARES)	H	1		,48000		,48000
INSUMO	37370	SINAPI	ALIMENTACAO - HORISTA (COLETADO CAIXA - ENCARGOS COMPLEMENTARES)	H	1		2,49000		2,49000
INSUMO	7592	SINAPI	TOPOGRAFO (HORISTA)	H	1		33,01000		33,01000
TOTAL SEM BDI - 90781									38,79000

CLASSE/TIPO	CÓDIGO	FONTE	DESCRIÇÃO	UNID.	COEF.	P. UNIT. (R\$)	TOTAL (R\$)
LIVR	88253	SINAPI	AUXILIAR DE TOPOGRAFO COM ENCARGOS COMPLEMENTARES	H		20,47000	
COMPOSICAO	95322	SINAPI	CURSO DE CAPACITAÇÃO PARA AUXILIAR DE TOPOGRAFO (ENCARGOS COMPLEMENTARES) - HORISTA	H	1	,12000	,12000
INSUMO	43493	SINAPI	EPI - FAMILIA TOPOGRAFO - HORISTA (ENCARGOS COMPLEMENTARES - COLETADO CAIXA)	H	1	,92000	,92000
INSUMO	43469	SINAPI	FERRAMENTAS - FAMILIA TOPOGRAFO - HORISTA (ENCARGOS COMPLEMENTARES - COLETADO CAIXA)	H	1	,09000	,09000
INSUMO	37373	SINAPI	SEGURO - HORISTA (COLETADO CAIXA - ENCARGOS COMPLEMENTARES)	H	1	,11000	,11000
INSUMO	37372	SINAPI	EXAMES - HORISTA (COLETADO CAIXA - ENCARGOS COMPLEMENTARES)	H	1	1,42000	1,42000
INSUMO	37371	SINAPI	TRANSPORTE - HORISTA (COLETADO CAIXA - ENCARGOS COMPLEMENTARES)	H	1	,48000	,48000
INSUMO	37370	SINAPI	ALIMENTACAO - HORISTA (COLETADO CAIXA - ENCARGOS COMPLEMENTARES)	H	1	2,49000	2,49000
INSUMO	244	SINAPI	AUXILIAR DE TOPOGRAFO (HORISTA)	H	1	14,84000	14,84000
TOTAL SEM BDI - 88253							20,47000

CLASSE/TIPO	CÓDIGO	FONTE	DESCRIÇÃO	UNID.	COEF.	P. UNIT. (R\$)	TOTAL (R\$)
LIVR	100533	SINAPI	TECNICO DE EDIFICACOES COM ENCARGOS COMPLEMENTARES	H		32,04000	
COMPOSICAO	100535	SINAPI	CURSO DE CAPACITAÇÃO PARA TECNICO DE EDIFICACOES (ENCARGOS COMPLEMENTARES) - HORISTA	H	1	,46000	,46000
INSUMO	43493	SINAPI	EPI - FAMILIA TOPOGRAFO - HORISTA (ENCARGOS COMPLEMENTARES - COLETADO CAIXA)	H	1	,92000	,92000
INSUMO	43469	SINAPI	FERRAMENTAS - FAMILIA TOPOGRAFO - HORISTA (ENCARGOS COMPLEMENTARES - COLETADO CAIXA)	H	1	,09000	,09000
INSUMO	40945	SINAPI	TECNICO DE EDIFICACOES (HORISTA)	H	1	26,07000	26,07000
INSUMO	37373	SINAPI	SEGURO - HORISTA (COLETADO CAIXA - ENCARGOS COMPLEMENTARES)	H	1	,11000	,11000
INSUMO	37372	SINAPI	EXAMES - HORISTA (COLETADO CAIXA - ENCARGOS COMPLEMENTARES)	H	1	1,42000	1,42000
INSUMO	37371	SINAPI	TRANSPORTE - HORISTA (COLETADO CAIXA - ENCARGOS COMPLEMENTARES)	H	1	,48000	,48000
INSUMO	37370	SINAPI	ALIMENTACAO - HORISTA (COLETADO CAIXA - ENCARGOS COMPLEMENTARES)	H	1	2,49000	2,49000
TOTAL SEM BDI - 100533							32,04000

CLASSE/TIPO	CÓDIGO	FONTE	DESCRIÇÃO	UNID.	COEF.	P. UNIT. (R\$)	TOTAL (R\$)
LIVR	90775	SINAPI	DESENHISTA PROJETISTA COM ENCARGOS COMPLEMENTARES	H		29,56000	
COMPOSICAO	95400	SINAPI	CURSO DE CAPACITAÇÃO PARA DESENHISTA PROJETISTA (ENCARGOS COMPLEMENTARES) - HORISTA	H	1	,12000	,12000
INSUMO	43493	SINAPI	EPI - FAMILIA TOPOGRAFO - HORISTA (ENCARGOS COMPLEMENTARES - COLETADO CAIXA)	H	1	,92000	,92000
INSUMO	43469	SINAPI	FERRAMENTAS - FAMILIA TOPOGRAFO - HORISTA (ENCARGOS COMPLEMENTARES - COLETADO CAIXA)	H	1	,09000	,09000
INSUMO	37373	SINAPI	SEGURO - HORISTA (COLETADO CAIXA - ENCARGOS COMPLEMENTARES)	H	1	,11000	,11000
INSUMO	37372	SINAPI	EXAMES - HORISTA (COLETADO CAIXA - ENCARGOS COMPLEMENTARES)	H	1	1,42000	1,42000
INSUMO	37371	SINAPI	TRANSPORTE - HORISTA (COLETADO CAIXA - ENCARGOS COMPLEMENTARES)	H	1	,48000	,48000
INSUMO	37370	SINAPI	ALIMENTACAO - HORISTA (COLETADO CAIXA - ENCARGOS COMPLEMENTARES)	H	1	2,49000	2,49000
INSUMO	2358	SINAPI	DESENHISTA PROJETISTA (HORISTA)	H	1	23,93000	23,93000
TOTAL SEM BDI - 90775							29,56000

CLASSE/TIPO	CÓDIGO	FONTE	DESCRIÇÃO	UNID.	COEF.	P. UNIT. (R\$)	TOTAL (R\$)
CUSTH	89032	SINAPI	TRATOR DE ESTEIRAS, POTÊNCIA 100 HP, PESO OPERACIONAL 9,4 T, COM LÂMINA 2,19 M3 - CHP DIURNO. AF_06/2014	CHP		209,72000	
COMPOSICAO	89030	SINAPI	TRATOR DE ESTEIRAS, POTÊNCIA 100 HP, PESO OPERACIONAL 9,4 T, COM LÂMINA 2,19 M3 - JUROS. AF_06/2014	H	1	15,32000	15,32000
COMPOSICAO	89029	SINAPI	TRATOR DE ESTEIRAS, POTÊNCIA 100 HP, PESO OPERACIONAL 9,4 T, COM LÂMINA 2,19 M3 - DEPRECIACÃO. AF_06/2014	H	1	34,78000	34,78000
COMPOSICAO	88324	SINAPI	TRATORISTA COM ENCARGOS COMPLEMENTARES	H	1	23,53000	23,53000
COMPOSICAO	53817	SINAPI	TRATOR DE ESTEIRAS, POTÊNCIA 100 HP, PESO OPERACIONAL 9,4 T, COM LÂMINA 2,19 M3 - MATERIAIS NA OPERAÇÃO. AF_06/2014	H	1	73,91000	73,91000
COMPOSICAO	5724	SINAPI	TRATOR DE ESTEIRAS, POTÊNCIA 100 HP, PESO OPERACIONAL 9,4 T, COM LÂMINA 2,19 M3 - MANUTENÇÃO. AF_06/2014	H	1	62,18000	62,18000
TOTAL SEM BDI - 89032							209,72000

CLASSE/TIPO	CÓDIGO	FONTE	DESCRIÇÃO	UNID.	COEF.	P. UNIT. (R\$)	TOTAL (R\$)
CUSTH	89031	SINAPI	TRATOR DE ESTEIRAS, POTÊNCIA 100 HP, PESO OPERACIONAL 9,4 T, COM LÂMINA 2,19 M3 - CHI DIURNO. AF_06/2014	CHI		73,63000	
COMPOSICAO	89030	SINAPI	TRATOR DE ESTEIRAS, POTÊNCIA 100 HP, PESO OPERACIONAL 9,4 T, COM LÂMINA 2,19 M3 - JUROS. AF_06/2014	H	1	15,32000	15,32000

MUNICÍPIO DE BONFIM DO PIAUI - PI  
LIMPEZA, REFORMA E AMPLIAÇÃO DE BARREIROS NA ZONA RURAL DO MUNICÍPIO DE BONFIM DO PIAUI  
PLANILHA DE COMPOSIÇÕES UNITÁRIAS AUXILIARES - NÍVEL 1

DATA BASE: SINAPI PI 03/2026, SEINFRA CE 28, ORSE SE 03/2026, SICRO PI 01/2026, COM DESONERAÇÃO					LEIS SOCIAIS (%): 97,96000		BDI (%): 27,74000
COMPOSICAO	89029	SINAPI	TRATOR DE ESTEIRAS, POTÊNCIA 100 HP, PESO OPERACIONAL 9,4 T, COM LÂMINA 2,19 M3 - DEPRECIACÃO. AF. 06/2014	H	1	34,78000	34,78000
COMPOSICAO	88324	SINAPI	TRATORISTA COM ENCARGOS COMPLEMENTARES	H	1	23,53000	23,53000
TOTAL SEM BDI - 89031							73,63000

CLASSE/TIPO	CÓDIGO	FONTE	DESCRIÇÃO	UNID.	COEF.	P. UNIT. (R\$)	TOTAL (R\$)
LIVR	88441	SINAPI	JARDINEIRO COM ENCARGOS COMPLEMENTARES	H		23,1000	
COMPOSICAO	95390	SINAPI	CURSO DE CAPACITAÇÃO PARA JARDINEIRO (ENCARGOS COMPLEMENTARES) - HORISTA	H	1	,08000	,08000
INSUMO	44503	SINAPI	JARDINEIRO (HORISTA)	H	1	15,81000	15,81000
INSUMO	43489	SINAPI	EPI - FAMILIA PEDREIRO - HORISTA (ENCARGOS COMPLEMENTARES - COLETADO CAIXA)	H	1	1,81000	1,81000
INSUMO	43465	SINAPI	FERRAMENTAS - FAMILIA PEDREIRO - HORISTA (ENCARGOS COMPLEMENTARES - COLETADO CAIXA)	H	1	,9000	,9000
INSUMO	37373	SINAPI	SEGURO - HORISTA (COLETADO CAIXA - ENCARGOS COMPLEMENTARES)	H	1	,11000	,11000
INSUMO	37372	SINAPI	EXAMES - HORISTA (COLETADO CAIXA - ENCARGOS COMPLEMENTARES)	H	1	1,42000	1,42000
INSUMO	37371	SINAPI	TRANSPORTE - HORISTA (COLETADO CAIXA - ENCARGOS COMPLEMENTARES)	H	1	,48000	,48000
INSUMO	37370	SINAPI	ALIMENTACAO - HORISTA (COLETADO CAIXA - ENCARGOS COMPLEMENTARES)	H	1	2,49000	2,49000
TOTAL SEM BDI - 88441							23,1000

CLASSE/TIPO	CÓDIGO	FONTE	DESCRIÇÃO	UNID.	COEF.	P. UNIT. (R\$)	TOTAL (R\$)
CUSTH	91387	SINAPI	CAMINHÃO BASCULANTE 10 M3, TRUCADO CABINE SIMPLES, PESO BRUTO TOTAL 23.000 KG, CARGA ÚTIL MÁXIMA 15.935 KG, DISTÂNCIA ENTRE EIXOS 4,80 M, POTÊNCIA 230 CV INCLUSIVE CAÇAMBA METÁLICA - CHI DIURNO. AF. 06/2014	CHI		71,47000	
COMPOSICAO	91382	SINAPI	CAMINHÃO BASCULANTE 10 M3, TRUCADO CABINE SIMPLES, PESO BRUTO TOTAL 23.000 KG, CARGA ÚTIL MÁXIMA 15.935 KG, DISTÂNCIA ENTRE EIXOS 4,80 M, POTÊNCIA 230 CV INCLUSIVE CAÇAMBA METÁLICA - IMPOSTOS E SEGUROS. AF. 06/2014	H	1	4,56000	4,56000
COMPOSICAO	91381	SINAPI	CAMINHÃO BASCULANTE 10 M3, TRUCADO CABINE SIMPLES, PESO BRUTO TOTAL 23.000 KG, CARGA ÚTIL MÁXIMA 15.935 KG, DISTÂNCIA ENTRE EIXOS 4,80 M, POTÊNCIA 230 CV INCLUSIVE CAÇAMBA METÁLICA - JUROS. AF. 06/2014	H	1	11,32000	11,32000
COMPOSICAO	91380	SINAPI	CAMINHÃO BASCULANTE 10 M3, TRUCADO CABINE SIMPLES, PESO BRUTO TOTAL 23.000 KG, CARGA ÚTIL MÁXIMA 15.935 KG, DISTÂNCIA ENTRE EIXOS 4,80 M, POTÊNCIA 230 CV INCLUSIVE CAÇAMBA METÁLICA - DEPRECIACÃO. AF. 06/2014	H	1	28,85000	28,85000
COMPOSICAO	88281	SINAPI	MOTORISTA DE BASCULANTE COM ENCARGOS COMPLEMENTARES	H	1	26,74000	26,74000
TOTAL SEM BDI - 91387							71,47000

CLASSE/TIPO	CÓDIGO	FONTE	DESCRIÇÃO	UNID.	COEF.	P. UNIT. (R\$)	TOTAL (R\$)
CUSTH	91386	SINAPI	CAMINHÃO BASCULANTE 10 M3, TRUCADO CABINE SIMPLES, PESO BRUTO TOTAL 23.000 KG, CARGA ÚTIL MÁXIMA 15.935 KG, DISTÂNCIA ENTRE EIXOS 4,80 M, POTÊNCIA 230 CV INCLUSIVE CAÇAMBA METÁLICA - CHP DIURNO. AF. 06/2014	CHP		291,85000	
COMPOSICAO	91384	SINAPI	CAMINHÃO BASCULANTE 10 M3, TRUCADO CABINE SIMPLES, PESO BRUTO TOTAL 23.000 KG, CARGA ÚTIL MÁXIMA 15.935 KG, DISTÂNCIA ENTRE EIXOS 4,80 M, POTÊNCIA 230 CV INCLUSIVE CAÇAMBA METÁLICA - MATERIAIS NA OPERAÇÃO. AF. 06/2014	H	1	167,79000	167,79000
COMPOSICAO	91383	SINAPI	CAMINHÃO BASCULANTE 10 M3, TRUCADO CABINE SIMPLES, PESO BRUTO TOTAL 23.000 KG, CARGA ÚTIL MÁXIMA 15.935 KG, DISTÂNCIA ENTRE EIXOS 4,80 M, POTÊNCIA 230 CV INCLUSIVE CAÇAMBA METÁLICA - MANUTENÇÃO. AF. 06/2014	H	1	52,59000	52,59000
COMPOSICAO	91382	SINAPI	CAMINHÃO BASCULANTE 10 M3, TRUCADO CABINE SIMPLES, PESO BRUTO TOTAL 23.000 KG, CARGA ÚTIL MÁXIMA 15.935 KG, DISTÂNCIA ENTRE EIXOS 4,80 M, POTÊNCIA 230 CV INCLUSIVE CAÇAMBA METÁLICA - IMPOSTOS E SEGUROS. AF. 06/2014	H	1	4,56000	4,56000
COMPOSICAO	91381	SINAPI	CAMINHÃO BASCULANTE 10 M3, TRUCADO CABINE SIMPLES, PESO BRUTO TOTAL 23.000 KG, CARGA ÚTIL MÁXIMA 15.935 KG, DISTÂNCIA ENTRE EIXOS 4,80 M, POTÊNCIA 230 CV INCLUSIVE CAÇAMBA METÁLICA - JUROS. AF. 06/2014	H	1	11,32000	11,32000
COMPOSICAO	91380	SINAPI	CAMINHÃO BASCULANTE 10 M3, TRUCADO CABINE SIMPLES, PESO BRUTO TOTAL 23.000 KG, CARGA ÚTIL MÁXIMA 15.935 KG, DISTÂNCIA ENTRE EIXOS 4,80 M, POTÊNCIA 230 CV INCLUSIVE CAÇAMBA METÁLICA - DEPRECIACÃO. AF. 06/2014	H	1	28,85000	28,85000
COMPOSICAO	88281	SINAPI	MOTORISTA DE BASCULANTE COM ENCARGOS COMPLEMENTARES	H	1	26,74000	26,74000
TOTAL SEM BDI - 91386							291,85000

CLASSE/TIPO	CÓDIGO	FONTE	DESCRIÇÃO	UNID.	COEF.	P. UNIT. (R\$)	TOTAL (R\$)
CUSTH	5942	SINAPI	PÁ CARREGADEIRA SOBRE RODAS, POTÊNCIA LÍQUIDA 128 HP, CAPACIDADE DA CAÇAMBA 1,7 A 2,8 M3, PESO OPERACIONAL 11632 KG - CHI DIURNO. AF. 06/2014	CHI		71,61000	
COMPOSICAO	89129	SINAPI	PÁ CARREGADEIRA SOBRE RODAS, POTÊNCIA LÍQUIDA 128 HP, CAPACIDADE DA CAÇAMBA 1,7 A 2,8 M3, PESO OPERACIONAL 11632 KG - JUROS. AF. 06/2014	H	1	10,06000	10,06000
COMPOSICAO	89128	SINAPI	PÁ CARREGADEIRA SOBRE RODAS, POTÊNCIA LÍQUIDA 128 HP, CAPACIDADE DA CAÇAMBA 1,7 A 2,8 M3, PESO OPERACIONAL 11632 KG - DEPRECIACÃO. AF. 06/2014	H	1	38,08000	38,08000
COMPOSICAO	88301	SINAPI	OPERADOR DE PÁ CARREGADEIRA COM ENCARGOS COMPLEMENTARES	H	1	23,47000	23,47000
TOTAL SEM BDI - 5942							71,61000

CLASSE/TIPO	CÓDIGO	FONTE	DESCRIÇÃO	UNID.	COEF.	P. UNIT. (R\$)	TOTAL (R\$)
CUSTH	5940	SINAPI	PÁ CARREGADEIRA SOBRE RODAS, POTÊNCIA LÍQUIDA 128 HP, CAPACIDADE DA CAÇAMBA 1,7 A 2,8 M3, PESO OPERACIONAL 11632 KG - CHP DIURNO. AF. 06/2014	CHP		173,3000	

MUNICÍPIO DE BONFIM DO PIAUI - PI  
LIMPEZA, REFORMA E AMPLIAÇÃO DE BARREIROS NA ZONA RURAL DO MUNICÍPIO DE BONFIM DO PIAUI  
PLANILHA DE COMPOSIÇÕES UNITÁRIAS AUXILIARES - NÍVEL 1

DATA BASE: SINAPI PI 03/2026, SEINFRA CE 28, ORSE SE 03/2026, SICRO PI 01/2026, COM DESONERAÇÃO						LEIS SOCIAIS (%):	97,96000	BDI (%):	27,74000
COMPOSICAO	89129	SINAPI	PÁ CARREGADEIRA SOBRE RODAS, POTÊNCIA LÍQUIDA 128 HP, CAPACIDADE DA CAÇAMBA 1,7 A 2,8 M3, PESO OPERACIONAL 11632 KG - JUROS. AF_06/2014	H	1	10,06000		10,06000	
COMPOSICAO	89128	SINAPI	PÁ CARREGADEIRA SOBRE RODAS, POTÊNCIA LÍQUIDA 128 HP, CAPACIDADE DA CAÇAMBA 1,7 A 2,8 M3, PESO OPERACIONAL 11632 KG - DEPRECIACÃO. AF_06/2014	H	1	38,08000		38,08000	
COMPOSICAO	88301	SINAPI	OPERADOR DE PÁ CARREGADEIRA COM ENCARGOS COMPLEMENTARES	H	1	23,47000		23,47000	
COMPOSICAO	53858	SINAPI	PÁ CARREGADEIRA SOBRE RODAS, POTÊNCIA LÍQUIDA 128 HP, CAPACIDADE DA CAÇAMBA 1,7 A 2,8 M3, PESO OPERACIONAL 11632 KG - MATERIAIS NA OPERAÇÃO. AF_06/2014	H	1	54,09000		54,09000	
COMPOSICAO	53857	SINAPI	PÁ CARREGADEIRA SOBRE RODAS, POTÊNCIA LÍQUIDA 128 HP, CAPACIDADE DA CAÇAMBA 1,7 A 2,8 M3, PESO OPERACIONAL 11632 KG - MANUTENÇÃO. AF_06/2014	H	1	47,60000		47,60000	
TOTAL SEM BDI - 5940								173,3000	

CLASSE/TIPO	CÓDIGO	FONTE	DESCRIÇÃO	UNID.	COEF.	P. UNIT. (R\$)	TOTAL (R\$)
TRANSM	100974	SINAPI	CARGA, MANOBR E DESCARGA DE SOLOS E MATERIAIS GRANULARES EM CAMINHÃO BASCULANTE 10 M³ - CARGA COM PÁ CARREGADEIRA (CAÇAMBA DE 1,7 A 2,8 M³ / 128 HP) E DESCARGA LIVRE (UNIDADE: M3). AF_02/2026	M3		8,25000	
COMPOSICAO	91387	SINAPI	CAMINHÃO BASCULANTE 10 M3, TRUCADO CABINE SIMPLES, PESO BRUTO TOTAL 23.000 KG, CARGA ÚTIL MÁXIMA 15.935 KG, DISTÂNCIA ENTRE EIXOS 4,80 M, POTÊNCIA 230 CV INCLUSIVE CAÇAMBA METÁLICA - CHI DIURNO. AF_06/2014	CHI	0,0123275	71,47000	,88000
COMPOSICAO	91386	SINAPI	CAMINHÃO BASCULANTE 10 M3, TRUCADO CABINE SIMPLES, PESO BRUTO TOTAL 23.000 KG, CARGA ÚTIL MÁXIMA 15.935 KG, DISTÂNCIA ENTRE EIXOS 4,80 M, POTÊNCIA 230 CV INCLUSIVE CAÇAMBA METÁLICA - CHP DIURNO. AF_06/2014	CHP	0,018721	291,85000	5,46000
COMPOSICAO	5942	SINAPI	PÁ CARREGADEIRA SOBRE RODAS, POTÊNCIA LÍQUIDA 128 HP, CAPACIDADE DA CAÇAMBA 1,7 A 2,8 M3, PESO OPERACIONAL 11632 KG - CHI DIURNO. AF_06/2014	CHI	0,0096239	71,61000	,68000
COMPOSICAO	5940	SINAPI	PÁ CARREGADEIRA SOBRE RODAS, POTÊNCIA LÍQUIDA 128 HP, CAPACIDADE DA CAÇAMBA 1,7 A 2,8 M3, PESO OPERACIONAL 11632 KG - CHP DIURNO. AF_06/2014	CHP	0,0071195	173,3000	1,23000
TOTAL SEM BDI - 100974							8,25000

CLASSE/TIPO	CÓDIGO	FONTE	DESCRIÇÃO	UNID.	COEF.	P. UNIT. (R\$)	TOTAL (R\$)
TRANSM	93589	SINAPI	TRANSPORTE COM CAMINHÃO BASCULANTE DE 10 M³, EM VIA URBANA EM REVESTIMENTO PRIMÁRIO (UNIDADE: M3XKM). AF_02/2026	M3XKM		3,02000	
COMPOSICAO	91387	SINAPI	CAMINHÃO BASCULANTE 10 M3, TRUCADO CABINE SIMPLES, PESO BRUTO TOTAL 23.000 KG, CARGA ÚTIL MÁXIMA 15.935 KG, DISTÂNCIA ENTRE EIXOS 4,80 M, POTÊNCIA 230 CV INCLUSIVE CAÇAMBA METÁLICA - CHI DIURNO. AF_06/2014	CHI	0,0035785	71,47000	,25000
COMPOSICAO	91386	SINAPI	CAMINHÃO BASCULANTE 10 M3, TRUCADO CABINE SIMPLES, PESO BRUTO TOTAL 23.000 KG, CARGA ÚTIL MÁXIMA 15.935 KG, DISTÂNCIA ENTRE EIXOS 4,80 M, POTÊNCIA 230 CV INCLUSIVE CAÇAMBA METÁLICA - CHP DIURNO. AF_06/2014	CHP	0,0095238	291,85000	2,77000
TOTAL SEM BDI - 93589							3,02000

CLASSE/TIPO	CÓDIGO	FONTE	DESCRIÇÃO	UNID.	COEF.	P. UNIT. (R\$)	TOTAL (R\$)
CUSTH	5853	SINAPI	TRATOR DE ESTEIRAS, POTÊNCIA 150 HP, PESO OPERACIONAL 16,7 T, COM RODA MOTRIZ ELEVADA E LÂMINA 3,18 M3 - CHI DIURNO. AF_06/2014	CHI		88,48000	
COMPOSICAO	89010	SINAPI	TRATOR DE ESTEIRAS, POTÊNCIA 150 HP, PESO OPERACIONAL 16,7 T, COM RODA MOTRIZ ELEVADA E LÂMINA 3,18 M3 - JUROS. AF_06/2014	H	1	19,86000	19,86000
COMPOSICAO	89009	SINAPI	TRATOR DE ESTEIRAS, POTÊNCIA 150 HP, PESO OPERACIONAL 16,7 T, COM RODA MOTRIZ ELEVADA E LÂMINA 3,18 M3 - DEPRECIACÃO. AF_06/2014	H	1	45,09000	45,09000
COMPOSICAO	88324	SINAPI	TRATORISTA COM ENCARGOS COMPLEMENTARES	H	1	23,53000	23,53000
TOTAL SEM BDI - 5853							88,48000

CLASSE/TIPO	CÓDIGO	FONTE	DESCRIÇÃO	UNID.	COEF.	P. UNIT. (R\$)	TOTAL (R\$)
CUSTH	5851	SINAPI	TRATOR DE ESTEIRAS, POTÊNCIA 150 HP, PESO OPERACIONAL 16,7 T, COM RODA MOTRIZ ELEVADA E LÂMINA 3,18 M3 - CHP DIURNO. AF_06/2014	CHP		280,04000	
COMPOSICAO	89010	SINAPI	TRATOR DE ESTEIRAS, POTÊNCIA 150 HP, PESO OPERACIONAL 16,7 T, COM RODA MOTRIZ ELEVADA E LÂMINA 3,18 M3 - JUROS. AF_06/2014	H	1	19,86000	19,86000
COMPOSICAO	89009	SINAPI	TRATOR DE ESTEIRAS, POTÊNCIA 150 HP, PESO OPERACIONAL 16,7 T, COM RODA MOTRIZ ELEVADA E LÂMINA 3,18 M3 - DEPRECIACÃO. AF_06/2014	H	1	45,09000	45,09000
COMPOSICAO	88324	SINAPI	TRATORISTA COM ENCARGOS COMPLEMENTARES	H	1	23,53000	23,53000
COMPOSICAO	53810	SINAPI	TRATOR DE ESTEIRAS, POTÊNCIA 150 HP, PESO OPERACIONAL 16,7 T, COM RODA MOTRIZ ELEVADA E LÂMINA 3,18 M3 - MANUTENÇÃO. AF_06/2014	H	1	80,62000	80,62000
COMPOSICAO	5721	SINAPI	TRATOR DE ESTEIRAS, POTÊNCIA 150 HP, PESO OPERACIONAL 16,7 T, COM RODA MOTRIZ ELEVADA E LÂMINA 3,18 M3 - MATERIAIS NA OPERAÇÃO. AF_06/2014	H	1	110,94000	110,94000
TOTAL SEM BDI - 5851							280,04000

CLASSE/TIPO	CÓDIGO	FONTE	DESCRIÇÃO	UNID.	COEF.	P. UNIT. (R\$)	TOTAL (R\$)
CUSTH	96464	SINAPI	ROLO COMPACTADOR DE PNEUS, ESTATICO, PRESSÃO VARIÁVEL, POTÊNCIA 110 HP, PESO SEM/COM LASTRO 10,8/27 T, LARGURA DE ROLAGEM 2,30 M - CHI DIURNO. AF_06/2017	CHI		82,18000	
COMPOSICAO	96460	SINAPI	ROLO COMPACTADOR DE PNEUS, ESTATICO, PRESSÃO VARIÁVEL, POTÊNCIA 110 HP, PESO SEM/COM LASTRO 10,8/27 T, LARGURA DE ROLAGEM 2,30 M - DEPRECIACÃO. AF_06/2017	H	1	46,84000	46,84000
COMPOSICAO	96459	SINAPI	ROLO COMPACTADOR DE PNEUS, ESTATICO, PRESSÃO VARIÁVEL, POTÊNCIA 110 HP, PESO SEM/COM LASTRO 10,8/27 T, LARGURA DE ROLAGEM 2,30 M - JUROS. AF_06/2017	H	1	12,56000	12,56000
COMPOSICAO	88303	SINAPI	OPERADOR DE ROLO COMPACTADOR COM ENCARGOS COMPLEMENTARES	H	1	22,78000	22,78000

MUNICÍPIO DE BONFIM DO PIAUI - PI  
LIMPEZA, REFORMA E AMPLIAÇÃO DE BARREIROS NA ZONA RURAL DO MUNICÍPIO DE BONFIM DO PIAUI  
PLANILHA DE COMPOSIÇÕES UNITÁRIAS AUXILIARES - NÍVEL 1

DATA BASE: SINAPI PI 03/2026, SEINFRA CE 28, ORSE SE 03/2026, SICRO PI 01/2026, COM DESONERAÇÃO						LEIS SOCIAIS (%): 97,96000	BDI (%): 27,74000
TOTAL SEM BDI - 96464						82,18000	
CLASSE/TIPO	CÓDIGO	FONTE	DESCRIÇÃO	UNID.	COEF.	P. UNIT. (R\$)	TOTAL (R\$)
CUSTH	96463	SINAPI	ROLO COMPACTADOR DE PNEUS, ESTATICO, PRESSÃO VARIÁVEL, POTÊNCIA 110 HP, PESO SEM/COM LASTRO 10,8/27 T, LARGURA DE ROLAGEM 2,30 M - CHP DIURNO.	CHP		216,34000	
COMPOSICAO	96460	SINAPI	ROLO COMPACTADOR DE PNEUS, ESTATICO, PRESSÃO VARIÁVEL, POTÊNCIA 110 HP, PESO SEM/COM LASTRO 10,8/27 T, LARGURA DE ROLAGEM 2,30 M - DEPRECIACÃO. AF_06/2017	H	1	46,84000	46,84000
COMPOSICAO	96459	SINAPI	ROLO COMPACTADOR DE PNEUS, ESTATICO, PRESSÃO VARIÁVEL, POTÊNCIA 110 HP, PESO SEM/COM LASTRO 10,8/27 T, LARGURA DE ROLAGEM 2,30 M - JUROS. AF_06/2017	H	1	12,56000	12,56000
COMPOSICAO	96458	SINAPI	ROLO COMPACTADOR DE PNEUS, ESTATICO, PRESSÃO VARIÁVEL, POTÊNCIA 110 HP, PESO SEM/COM LASTRO 10,8/27 T, LARGURA DE ROLAGEM 2,30 M - MANUTENÇÃO. AF_06/2017	H	1	58,62000	58,62000
COMPOSICAO	96457	SINAPI	ROLO COMPACTADOR DE PNEUS, ESTATICO, PRESSÃO VARIÁVEL, POTÊNCIA 110 HP, PESO SEM/COM LASTRO 10,8/27 T, LARGURA DE ROLAGEM 2,30 M - MATERIAIS NA OPERAÇÃO. AF_06/2017	H	1	75,54000	75,54000
COMPOSICAO	88303	SINAPI	OPERADOR DE ROLO COMPACTADOR COM ENCARGOS COMPLEMENTARES	H	1	22,78000	22,78000
TOTAL SEM BDI - 96463						216,34000	
CLASSE/TIPO	CÓDIGO	FONTE	DESCRIÇÃO	UNID.	COEF.	P. UNIT. (R\$)	TOTAL (R\$)
CUSTH	5934	SINAPI	MOTONIVELADORA POTÊNCIA BÁSICA LÍQUIDA (PRIMEIRA MARCHA) 125 HP, PESO BRUTO 13032 KG, LARGURA DA LÂMINA DE 3,7 M - CHI DIURNO. AF_06/2014	CHI		103,47000	
COMPOSICAO	89229	SINAPI	MOTONIVELADORA POTÊNCIA BÁSICA LÍQUIDA (PRIMEIRA MARCHA) 125 HP, PESO BRUTO 13032 KG, LARGURA DA LÂMINA DE 3,7 M - JUROS. AF_06/2014	H	1	16,77000	16,77000
COMPOSICAO	89228	SINAPI	MOTONIVELADORA POTÊNCIA BÁSICA LÍQUIDA (PRIMEIRA MARCHA) 125 HP, PESO BRUTO 13032 KG, LARGURA DA LÂMINA DE 3,7 M - DEPRECIACÃO. AF_06/2014	H	1	47,6000	47,6000
COMPOSICAO	88300	SINAPI	OPERADOR DE MOTONIVELADORA COM ENCARGOS COMPLEMENTARES	H	1	39,1000	39,1000
TOTAL SEM BDI - 5934						103,47000	
CLASSE/TIPO	CÓDIGO	FONTE	DESCRIÇÃO	UNID.	COEF.	P. UNIT. (R\$)	TOTAL (R\$)
CUSTH	5932	SINAPI	MOTONIVELADORA POTÊNCIA BÁSICA LÍQUIDA (PRIMEIRA MARCHA) 125 HP, PESO BRUTO 13032 KG, LARGURA DA LÂMINA DE 3,7 M - CHP DIURNO. AF_06/2014	CHP		279,02000	
COMPOSICAO	89229	SINAPI	MOTONIVELADORA POTÊNCIA BÁSICA LÍQUIDA (PRIMEIRA MARCHA) 125 HP, PESO BRUTO 13032 KG, LARGURA DA LÂMINA DE 3,7 M - JUROS. AF_06/2014	H	1	16,77000	16,77000
COMPOSICAO	89228	SINAPI	MOTONIVELADORA POTÊNCIA BÁSICA LÍQUIDA (PRIMEIRA MARCHA) 125 HP, PESO BRUTO 13032 KG, LARGURA DA LÂMINA DE 3,7 M - DEPRECIACÃO. AF_06/2014	H	1	47,6000	47,6000
COMPOSICAO	88300	SINAPI	OPERADOR DE MOTONIVELADORA COM ENCARGOS COMPLEMENTARES	H	1	39,1000	39,1000
COMPOSICAO	53849	SINAPI	MOTONIVELADORA POTÊNCIA BÁSICA LÍQUIDA (PRIMEIRA MARCHA) 125 HP, PESO BRUTO 13032 KG, LARGURA DA LÂMINA DE 3,7 M - MATERIAIS NA OPERAÇÃO. AF_06/2014	H	1	99,04000	99,04000
COMPOSICAO	5779	SINAPI	MOTONIVELADORA POTÊNCIA BÁSICA LÍQUIDA (PRIMEIRA MARCHA) 125 HP, PESO BRUTO 13032 KG, LARGURA DA LÂMINA DE 3,7 M - MANUTENÇÃO. AF_06/2014	H	1	76,51000	76,51000
TOTAL SEM BDI - 5932						279,02000	
CLASSE/TIPO	CÓDIGO	FONTE	DESCRIÇÃO	UNID.	COEF.	P. UNIT. (R\$)	TOTAL (R\$)
CUSTH	5903	SINAPI	CAMINHÃO PIPA 10.000 L TRUCADO, PESO BRUTO TOTAL 23.000 KG, CARGA ÚTIL MÁXIMA 15.935 KG, DISTÂNCIA ENTRE EIXOS 4,8 M, POTÊNCIA 230 CV, INCLUSIVE TANQUE DE AÇO PARA TRANSPORTE DE ÁGUA - CHI DIURNO. AF_06/2014	CHI		72,99000	
COMPOSICAO	91398	SINAPI	CAMINHÃO PIPA 10.000 L TRUCADO, PESO BRUTO TOTAL 23.000 KG, CARGA ÚTIL MÁXIMA 15.935 KG, DISTÂNCIA ENTRE EIXOS 4,8 M, POTÊNCIA 230 CV, INCLUSIVE TANQUE DE AÇO PARA TRANSPORTE DE ÁGUA - IMPOSTOS E SEGUROS. AF_06/2014	H	1	4,75000	4,75000
COMPOSICAO	91397	SINAPI	CAMINHÃO PIPA 10.000 L TRUCADO, PESO BRUTO TOTAL 23.000 KG, CARGA ÚTIL MÁXIMA 15.935 KG, DISTÂNCIA ENTRE EIXOS 4,8 M, POTÊNCIA 230 CV, INCLUSIVE TANQUE DE AÇO PARA TRANSPORTE DE ÁGUA - JUROS. AF_06/2014	H	1	11,79000	11,79000
COMPOSICAO	91396	SINAPI	CAMINHÃO PIPA 10.000 L TRUCADO, PESO BRUTO TOTAL 23.000 KG, CARGA ÚTIL MÁXIMA 15.935 KG, DISTÂNCIA ENTRE EIXOS 4,8 M, POTÊNCIA 230 CV, INCLUSIVE TANQUE DE AÇO PARA TRANSPORTE DE ÁGUA - DEPRECIACÃO. AF_06/2014	H	1	30,48000	30,48000
COMPOSICAO	88282	SINAPI	MOTORISTA DE CAMINHÃO COM ENCARGOS COMPLEMENTARES	H	1	25,97000	25,97000
TOTAL SEM BDI - 5903						72,99000	
CLASSE/TIPO	CÓDIGO	FONTE	DESCRIÇÃO	UNID.	COEF.	P. UNIT. (R\$)	TOTAL (R\$)
CUSTH	5901	SINAPI	CAMINHÃO PIPA 10.000 L TRUCADO, PESO BRUTO TOTAL 23.000 KG, CARGA ÚTIL MÁXIMA 15.935 KG, DISTÂNCIA ENTRE EIXOS 4,8 M, POTÊNCIA 230 CV, INCLUSIVE TANQUE DE AÇO PARA TRANSPORTE DE ÁGUA - CHP DIURNO. AF_06/2014	CHP		354,76000	
COMPOSICAO	91398	SINAPI	CAMINHÃO PIPA 10.000 L TRUCADO, PESO BRUTO TOTAL 23.000 KG, CARGA ÚTIL MÁXIMA 15.935 KG, DISTÂNCIA ENTRE EIXOS 4,8 M, POTÊNCIA 230 CV, INCLUSIVE TANQUE DE AÇO PARA TRANSPORTE DE ÁGUA - IMPOSTOS E SEGUROS. AF_06/2014	H	1	4,75000	4,75000
COMPOSICAO	91397	SINAPI	CAMINHÃO PIPA 10.000 L TRUCADO, PESO BRUTO TOTAL 23.000 KG, CARGA ÚTIL MÁXIMA 15.935 KG, DISTÂNCIA ENTRE EIXOS 4,8 M, POTÊNCIA 230 CV, INCLUSIVE TANQUE DE AÇO PARA TRANSPORTE DE ÁGUA - JUROS. AF_06/2014	H	1	11,79000	11,79000

MUNICÍPIO DE BONFIM DO PIAUI - PI  
LIMPEZA, REFORMA E AMPLIAÇÃO DE BARREIROS NA ZONA RURAL DO MUNICÍPIO DE BONFIM DO PIAUI  
PLANILHA DE COMPOSIÇÕES UNITÁRIAS AUXILIARES - NÍVEL 1

DATA BASE: SINAPI PI 03/2026, SEINFRA CE 28, ORSE SE 03/2026, SICRO PI 01/2026, COM DESONERAÇÃO				LEIS SOCIAIS (%): 97,96000		BDI (%): 27,74000	
COMPOSICAO	91396	SINAPI	CAMINHÃO PIPA 10.000 L TRUCADO, PESO BRUTO TOTAL 23.000 KG, CARGA ÚTIL MÁXIMA 15.935 KG, DISTÂNCIA ENTRE EIXOS 4,8 M, POTÊNCIA 230 CV, INCLUSIVE TANQUE DE AÇO PARA TRANSPORTE DE ÁGUA - DEPRECIAÇÃO. AF_06/2014	H	1	30,48000	30,48000
COMPOSICAO	88282	SINAPI	MOTORISTA DE CAMINHÃO COM ENCARGOS COMPLEMENTARES	H	1	25,97000	25,97000
COMPOSICAO	53831	SINAPI	CAMINHÃO PIPA 10.000 L TRUCADO, PESO BRUTO TOTAL 23.000 KG, CARGA ÚTIL MÁXIMA 15.935 KG, DISTÂNCIA ENTRE EIXOS 4,8 M, POTÊNCIA 230 CV, INCLUSIVE TANQUE DE AÇO PARA TRANSPORTE DE ÁGUA - MATERIAIS NA OPERAÇÃO. AF_06/2014	H	1	227,69000	227,69000
COMPOSICAO	5763	SINAPI	CAMINHÃO PIPA 10.000 L TRUCADO, PESO BRUTO TOTAL 23.000 KG, CARGA ÚTIL MÁXIMA 15.935 KG, DISTÂNCIA ENTRE EIXOS 4,8 M, POTÊNCIA 230 CV, INCLUSIVE TANQUE DE AÇO PARA TRANSPORTE DE ÁGUA - MANUTENÇÃO. AF_06/2014	H	1	54,08000	54,08000
TOTAL SEM BDI - 5901							354,76000

CLASSE/TIPO	CÓDIGO	FONTE	DESCRIÇÃO	UNID.	COEF.	P. UNIT. (R\$)	TOTAL (R\$)
CUSTH	5685	SINAPI	ROLO COMPACTADOR VIBRATÓRIO DE UM CILINDRO AÇO LISO, POTÊNCIA 80 HP, PESO OPERACIONAL MÁXIMO 8,1 T, IMPACTO DINÂMICO 16,15 / 9,5 T, LARGURA DE TRABALHO 1,68 M - CHI DIURNO. AF_06/2014	CHI		58,58000	
COMPOSICAO	89211	SINAPI	ROLO COMPACTADOR VIBRATÓRIO DE UM CILINDRO AÇO LISO, POTÊNCIA 80 HP, PESO OPERACIONAL MÁXIMO 8,1 T, IMPACTO DINÂMICO 16,15 / 9,5 T, LARGURA DE TRABALHO 1,68 M - JUROS. AF_06/2014	H	1	7,57000	7,57000
COMPOSICAO	89210	SINAPI	ROLO COMPACTADOR VIBRATÓRIO DE UM CILINDRO AÇO LISO, POTÊNCIA 80 HP, PESO OPERACIONAL MÁXIMO 8,1 T, IMPACTO DINÂMICO 16,15 / 9,5 T, LARGURA DE TRABALHO 1,68 M - DEPRECIAÇÃO. AF_06/2014	H	1	28,23000	28,23000
COMPOSICAO	88303	SINAPI	OPERADOR DE ROLO COMPACTADOR COM ENCARGOS COMPLEMENTARES	H	1	22,78000	22,78000
TOTAL SEM BDI - 5685							58,58000

CLASSE/TIPO	CÓDIGO	FONTE	DESCRIÇÃO	UNID.	COEF.	P. UNIT. (R\$)	TOTAL (R\$)
CUSTH	5684	SINAPI	ROLO COMPACTADOR VIBRATÓRIO DE UM CILINDRO AÇO LISO, POTÊNCIA 80 HP, PESO OPERACIONAL MÁXIMO 8,1 T, IMPACTO DINÂMICO 16,15 / 9,5 T, LARGURA DE TRABALHO 1,68 M - CHP DIURNO. AF_06/2014	CHP		161,52000	
COMPOSICAO	89211	SINAPI	ROLO COMPACTADOR VIBRATÓRIO DE UM CILINDRO AÇO LISO, POTÊNCIA 80 HP, PESO OPERACIONAL MÁXIMO 8,1 T, IMPACTO DINÂMICO 16,15 / 9,5 T, LARGURA DE TRABALHO 1,68 M - JUROS. AF_06/2014	H	1	7,57000	7,57000
COMPOSICAO	89210	SINAPI	ROLO COMPACTADOR VIBRATÓRIO DE UM CILINDRO AÇO LISO, POTÊNCIA 80 HP, PESO OPERACIONAL MÁXIMO 8,1 T, IMPACTO DINÂMICO 16,15 / 9,5 T, LARGURA DE TRABALHO 1,68 M - DEPRECIAÇÃO. AF_06/2014	H	1	28,23000	28,23000
COMPOSICAO	88303	SINAPI	OPERADOR DE ROLO COMPACTADOR COM ENCARGOS COMPLEMENTARES	H	1	22,78000	22,78000
COMPOSICAO	53788	SINAPI	ROLO COMPACTADOR VIBRATÓRIO DE UM CILINDRO AÇO LISO, POTÊNCIA 80 HP, PESO OPERACIONAL MÁXIMO 8,1 T, IMPACTO DINÂMICO 16,15 / 9,5 T, LARGURA DE TRABALHO 1,68 M - MATERIAIS NA OPERAÇÃO. AF_06/2014	H	1	67,61000	67,61000
COMPOSICAO	5674	SINAPI	ROLO COMPACTADOR VIBRATÓRIO DE UM CILINDRO AÇO LISO, POTÊNCIA 80 HP, PESO OPERACIONAL MÁXIMO 8,1 T, IMPACTO DINÂMICO 16,15 / 9,5 T, LARGURA DE TRABALHO 1,68 M - MANUTENÇÃO. AF_06/2014	H	1	35,33000	35,33000
TOTAL SEM BDI - 5684							161,52000



MUNICÍPIO DE BONFIM DO PIAUI - PI  
LIMPEZA, REFORMA E AMPLIAÇÃO DE BARREIROS NA ZONA RURAL DO MUNICÍPIO DE BONFIM DO PIAUI  
PLANILHA DE COMPOSIÇÕES UNITÁRIAS AUXILIARES - NÍVEL 2

DATA BASE: SINAPI PI 03/2026, SEINFRA CE 28, ORSE SE 03/2026, SICRO PI 01/2026, COM DESONERAÇÃO					LEIS SOCIAIS (%): 97,96000		BDI (%): 27,74000
CLASSE/TIPO	CÓDIGO	FONTE	DESCRIÇÃO	UNID.	COEF.	P. UNIT. (R\$)	TOTAL (R\$)
LIVR	95402	SINAPI	CURSO DE CAPACITAÇÃO PARA ENGENHEIRO CIVIL DE OBRA JÚNIOR (ENCARGOS COMPLEMENTARES) - HORISTA	H		1,82000	
INSUMO	2706	SINAPI	ENGENHEIRO CIVIL DE OBRA JUNIOR (HORISTA)	H	0,01476	123,98000	1,82000
TOTAL SEM BDI - 95402							1,82000
CLASSE/TIPO	CÓDIGO	FONTE	DESCRIÇÃO	UNID.	COEF.	P. UNIT. (R\$)	TOTAL (R\$)
LIVR	95405	SINAPI	CURSO DE CAPACITAÇÃO PARA MESTRE DE OBRAS (ENCARGOS COMPLEMENTARES) - HORISTA	H		1,04000	
INSUMO	4069	SINAPI	MESTRE DE OBRAS (HORISTA)	H	0,0212	49,35000	1,04000
TOTAL SEM BDI - 95405							1,04000
CLASSE/TIPO	CÓDIGO	FONTE	DESCRIÇÃO	UNID.	COEF.	P. UNIT. (R\$)	TOTAL (R\$)
LIVR	88310	SINAPI	PINTOR COM ENCARGOS COMPLEMENTARES	H		29,86000	
COMPOSICAO	95372	SINAPI	CURSO DE CAPACITAÇÃO PARA PINTOR (ENCARGOS COMPLEMENTARES) - HORISTA	H	1	,29000	,29000
INSUMO	43490	SINAPI	EPI - FAMILIA PINTOR - HORISTA (ENCARGOS COMPLEMENTARES - COLETADO CAIXA)	H	1	2,3000	2,3000
INSUMO	43466	SINAPI	FERRAMENTAS - FAMILIA PINTOR - HORISTA (ENCARGOS COMPLEMENTARES - COLETADO CAIXA)	H	1	2,58000	2,58000
INSUMO	37373	SINAPI	SEGURO - HORISTA (COLETADO CAIXA - ENCARGOS COMPLEMENTARES)	H	1	,11000	,11000
INSUMO	37372	SINAPI	EXAMES - HORISTA (COLETADO CAIXA - ENCARGOS COMPLEMENTARES)	H	1	1,42000	1,42000
INSUMO	37371	SINAPI	TRANSPORTE - HORISTA (COLETADO CAIXA - ENCARGOS COMPLEMENTARES)	H	1	,48000	,48000
INSUMO	37370	SINAPI	ALIMENTACAO - HORISTA (COLETADO CAIXA - ENCARGOS COMPLEMENTARES)	H	1	2,49000	2,49000
INSUMO	4783	SINAPI	PINTOR (HORISTA)	H	1	20,19000	20,19000
TOTAL SEM BDI - 88310							29,86000
CLASSE/TIPO	CÓDIGO	FONTE	DESCRIÇÃO	UNID.	COEF.	P. UNIT. (R\$)	TOTAL (R\$)
LIVR	95378	SINAPI	CURSO DE CAPACITAÇÃO PARA SERVENTE (ENCARGOS COMPLEMENTARES) - HORISTA	H		,31000	
INSUMO	6111	SINAPI	SERVENTE DE OBRAS (HORISTA)	H	0,0212	14,76000	,31000
TOTAL SEM BDI - 95378							,31000
CLASSE/TIPO	CÓDIGO	FONTE	DESCRIÇÃO	UNID.	COEF.	P. UNIT. (R\$)	TOTAL (R\$)
LIVR	95330	SINAPI	CURSO DE CAPACITAÇÃO PARA CARPINTEIRO DE FÔRMAS (ENCARGOS COMPLEMENTARES) - HORISTA	H		,23000	
INSUMO	1213	SINAPI	CARPINTEIRO DE FORMAS PARA CONCRETO (HORISTA)	H	0,01154	20,19000	,23000
TOTAL SEM BDI - 95330							,23000
CLASSE/TIPO	CÓDIGO	FONTE	DESCRIÇÃO	UNID.	COEF.	P. UNIT. (R\$)	TOTAL (R\$)
LIVR	95406	SINAPI	CURSO DE CAPACITAÇÃO PARA TOPOGRAFO (ENCARGOS COMPLEMENTARES) - HORISTA	H		,27000	
INSUMO	7592	SINAPI	TOPOGRAFO (HORISTA)	H	0,00831	33,01000	,27000
TOTAL SEM BDI - 95406							,27000
CLASSE/TIPO	CÓDIGO	FONTE	DESCRIÇÃO	UNID.	COEF.	P. UNIT. (R\$)	TOTAL (R\$)
LIVR	95322	SINAPI	CURSO DE CAPACITAÇÃO PARA AUXILIAR DE TOPOGRAFO (ENCARGOS COMPLEMENTARES) - HORISTA	H		,12000	
INSUMO	244	SINAPI	AUXILIAR DE TOPOGRAFO (HORISTA)	H	0,00831	14,84000	,12000
TOTAL SEM BDI - 95322							,12000
CLASSE/TIPO	CÓDIGO	FONTE	DESCRIÇÃO	UNID.	COEF.	P. UNIT. (R\$)	TOTAL (R\$)
LIVR	100535	SINAPI	CURSO DE CAPACITAÇÃO PARA TECNICO DE EDIFICACOES (ENCARGOS COMPLEMENTARES) - HORISTA	H		,46000	
INSUMO	40945	SINAPI	TECNICO DE EDIFICACOES (HORISTA)	H	0,01798	26,07000	,46000
TOTAL SEM BDI - 100535							,46000
CLASSE/TIPO	CÓDIGO	FONTE	DESCRIÇÃO	UNID.	COEF.	P. UNIT. (R\$)	TOTAL (R\$)
LIVR	95400	SINAPI	CURSO DE CAPACITAÇÃO PARA DESENHISTA PROJETISTA (ENCARGOS COMPLEMENTARES) - HORISTA	H		,12000	
INSUMO	2358	SINAPI	DESENHISTA PROJETISTA (HORISTA)	H	0,00509	23,93000	,12000
TOTAL SEM BDI - 95400							,12000
CLASSE/TIPO	CÓDIGO	FONTE	DESCRIÇÃO	UNID.	COEF.	P. UNIT. (R\$)	TOTAL (R\$)
DEPR	89030	SINAPI	TRATOR DE ESTEIRAS, POTÊNCIA 100 HP, PESO OPERACIONAL 9,4 T, COM LÂMINA 2,19 M3 - JUROS. AF. 06/2014	H		15,32000	
INSUMO	7622	SINAPI	TRATOR DE ESTEIRAS, POTENCIA DE 100 HP, PESO OPERACIONAL DE 9,4 T, COM LAMINA COM CAPACIDADE DE 2,19 M3	UN	0,0000137	1.118.486,5000	15,32000
TOTAL SEM BDI - 89030							15,32000
CLASSE/TIPO	CÓDIGO	FONTE	DESCRIÇÃO	UNID.	COEF.	P. UNIT. (R\$)	TOTAL (R\$)
DEPR	89029	SINAPI	TRATOR DE ESTEIRAS, POTÊNCIA 100 HP, PESO OPERACIONAL 9,4 T, COM LÂMINA 2,19 M3 - DEPRECIACÃO. AF. 06/2014	H		34,78000	
INSUMO	7622	SINAPI	TRATOR DE ESTEIRAS, POTENCIA DE 100 HP, PESO OPERACIONAL DE 9,4 T, COM LAMINA COM CAPACIDADE DE 2,19 M3	UN	0,0000311	1.118.486,5000	34,78000
TOTAL SEM BDI - 89029							34,78000
CLASSE/TIPO	CÓDIGO	FONTE	DESCRIÇÃO	UNID.	COEF.	P. UNIT. (R\$)	TOTAL (R\$)
LIVR	88324	SINAPI	TRATORISTA COM ENCARGOS COMPLEMENTARES	H		23,53000	
COMPOSICAO	95386	SINAPI	CURSO DE CAPACITAÇÃO PARA TRATORISTA (ENCARGOS COMPLEMENTARES) - HORISTA	H	1	,2000	,2000
INSUMO	43488	SINAPI	EPI - FAMILIA OPERADOR ESCAVADEIRA - HORISTA (ENCARGOS COMPLEMENTARES - COLETADO CAIXA)	H	1	1,13000	1,13000
INSUMO	43464	SINAPI	FERRAMENTAS - FAMILIA OPERADOR ESCAVADEIRA - HORISTA (ENCARGOS COMPLEMENTARES - COLETADO CAIXA)	H	1	,05000	,05000
INSUMO	37373	SINAPI	SEGURO - HORISTA (COLETADO CAIXA - ENCARGOS COMPLEMENTARES)	H	1	,11000	,11000
INSUMO	37372	SINAPI	EXAMES - HORISTA (COLETADO CAIXA - ENCARGOS COMPLEMENTARES)	H	1	1,42000	1,42000
INSUMO	37371	SINAPI	TRANSPORTE - HORISTA (COLETADO CAIXA - ENCARGOS COMPLEMENTARES)	H	1	,48000	,48000

MUNICÍPIO DE BONFIM DO PIAUI - PI  
LIMPEZA, REFORMA E AMPLIAÇÃO DE BARREIROS NA ZONA RURAL DO MUNICÍPIO DE BONFIM DO PIAUI  
PLANILHA DE COMPOSIÇÕES UNITÁRIAS AUXILIARES - NÍVEL 2

DATA BASE: SINAPI PI 03/2026, SEINFRA CE 28, ORSE SE 03/2026, SICRO PI 01/2026, COM DESONERAÇÃO					LEIS SOCIAIS (%): 97,96000		BDI (%): 27,74000
INSUMO	37370	SINAPI	ALIMENTAÇÃO - HORISTA (COLETADO CAIXA - ENCARGOS COMPLEMENTARES)	H	1	2,49000	2,49000
INSUMO	4230	SINAPI	OPERADOR DE MAQUINAS E TRATORES DIVERSOS - TERRAPLANAGEM (HORISTA)	H	1	17,65000	17,65000
TOTAL SEM BDI - 88324							23,53000
CLASSE/TIPO	CÓDIGO	FONTE	DESCRIÇÃO	UNID.	COEF.	P. UNIT. (R\$)	TOTAL (R\$)
DEPR	53817	SINAPI	TRATOR DE ESTEIRAS, POTÊNCIA 100 HP, PESO OPERACIONAL 9,4 T, COM LÂMINA 2,19 M3 - MATERIAIS NA OPERAÇÃO. AF_06/2014	H		73,91000	
INSUMO	4221	SINAPI	OLEO DIESEL COMBUSTIVEL COMUM METROPOLITANO S-10 OU S-500	L	10,44	7,08000	73,91000
TOTAL SEM BDI - 53817							73,91000
CLASSE/TIPO	CÓDIGO	FONTE	DESCRIÇÃO	UNID.	COEF.	P. UNIT. (R\$)	TOTAL (R\$)
DEPR	5724	SINAPI	TRATOR DE ESTEIRAS, POTÊNCIA 100 HP, PESO OPERACIONAL 9,4 T, COM LÂMINA 2,19 M3 - MANUTENÇÃO. AF_06/2014	H		62,18000	
INSUMO	7622	SINAPI	TRATOR DE ESTEIRAS, POTENCIA DE 100 HP, PESO OPERACIONAL DE 9,4 T, COM LAMINA COM CAPACIDADE DE 2,19 M3	UN	0,0000556	1.118.486,5000	62,18000
TOTAL SEM BDI - 5724							62,18000
CLASSE/TIPO	CÓDIGO	FONTE	DESCRIÇÃO	UNID.	COEF.	P. UNIT. (R\$)	TOTAL (R\$)
LIVR	95390	SINAPI	CURSO DE CAPACITAÇÃO PARA JARDINEIRO (ENCARGOS COMPLEMENTARES) - HORISTA	H		,08000	
INSUMO	44503	SINAPI	JARDINEIRO (HORISTA)	H	0,00509	15,81000	,08000
TOTAL SEM BDI - 95390							,08000
CLASSE/TIPO	CÓDIGO	FONTE	DESCRIÇÃO	UNID.	COEF.	P. UNIT. (R\$)	TOTAL (R\$)
DEPR	91382	SINAPI	CAMINHÃO BASCULANTE 10 M3, TRUCADO CABINE SIMPLES, PESO BRUTO TOTAL 23.000 KG, CARGA ÚTIL MÁXIMA 15.935 KG, DISTÂNCIA ENTRE EIXOS 4,80 M, POTÊNCIA 230 CV INCLUSIVE CAÇAMBA METÁLICA - IMPOSTOS E SEGUROS. AF_06/2014	H		4,56000	
INSUMO	37758	SINAPI	CAMINHÃO TRUCADO, PESO BRUTO TOTAL 23000 KG, CARGA UTIL MAXIMA 15285 KG, DISTANCIA ENTRE EIXOS 4,80 M, POTENCIA 326 CV (INCLUI CABINE E CHASSI, NAO INCLUI CARROCERIA)	UN	0,0000057	745.573,13000	4,24000
INSUMO	37734	SINAPI	CAÇAMBA METÁLICA BASCULANTE COM CAPACIDADE DE 10 M3 (INCLUI MONTAGEM, NAO INCLUI CAMINHÃO)	UN	0,0000059	55.772,72000	,32000
TOTAL SEM BDI - 91382							4,56000
CLASSE/TIPO	CÓDIGO	FONTE	DESCRIÇÃO	UNID.	COEF.	P. UNIT. (R\$)	TOTAL (R\$)
DEPR	91381	SINAPI	CAMINHÃO BASCULANTE 10 M3, TRUCADO CABINE SIMPLES, PESO BRUTO TOTAL 23.000 KG, CARGA ÚTIL MÁXIMA 15.935 KG, DISTÂNCIA ENTRE EIXOS 4,80 M, POTÊNCIA 230 CV INCLUSIVE CAÇAMBA METÁLICA - JUROS. AF_06/2014	H		11,32000	
INSUMO	37758	SINAPI	CAMINHÃO TRUCADO, PESO BRUTO TOTAL 23000 KG, CARGA UTIL MAXIMA 15285 KG, DISTANCIA ENTRE EIXOS 4,80 M, POTENCIA 326 CV (INCLUI CABINE E CHASSI, NAO INCLUI CARROCERIA)	UN	0,0000141	745.573,13000	10,51000
INSUMO	37734	SINAPI	CAÇAMBA METÁLICA BASCULANTE COM CAPACIDADE DE 10 M3 (INCLUI MONTAGEM, NAO INCLUI CAMINHÃO)	UN	0,0000146	55.772,72000	,81000
TOTAL SEM BDI - 91381							11,32000
CLASSE/TIPO	CÓDIGO	FONTE	DESCRIÇÃO	UNID.	COEF.	P. UNIT. (R\$)	TOTAL (R\$)
DEPR	91380	SINAPI	CAMINHÃO BASCULANTE 10 M3, TRUCADO CABINE SIMPLES, PESO BRUTO TOTAL 23.000 KG, CARGA ÚTIL MÁXIMA 15.935 KG, DISTÂNCIA ENTRE EIXOS 4,80 M, POTÊNCIA 230 CV INCLUSIVE CAÇAMBA METÁLICA - DEPRECIAÇÃO. AF_06/2014	H		28,85000	
INSUMO	37758	SINAPI	CAMINHÃO TRUCADO, PESO BRUTO TOTAL 23000 KG, CARGA UTIL MAXIMA 15285 KG, DISTANCIA ENTRE EIXOS 4,80 M, POTENCIA 326 CV (INCLUI CABINE E CHASSI, NAO INCLUI CARROCERIA)	UN	0,0000342	745.573,13000	25,49000
INSUMO	37734	SINAPI	CAÇAMBA METÁLICA BASCULANTE COM CAPACIDADE DE 10 M3 (INCLUI MONTAGEM, NAO INCLUI CAMINHÃO)	UN	0,0000603	55.772,72000	3,36000
TOTAL SEM BDI - 91380							28,85000
CLASSE/TIPO	CÓDIGO	FONTE	DESCRIÇÃO	UNID.	COEF.	P. UNIT. (R\$)	TOTAL (R\$)
LIVR	88281	SINAPI	MOTORISTA DE BASCULANTE COM ENCARGOS COMPLEMENTARES	H		26,74000	
COMPOSICAO	95346	SINAPI	CURSO DE CAPACITAÇÃO PARA MOTORISTA DE BASCULANTE (ENCARGOS COMPLEMENTARES) - HORISTA	H	1	,1000	,1000
INSUMO	43488	SINAPI	EPI - FAMILIA OPERADOR ESCAVADEIRA - HORISTA (ENCARGOS COMPLEMENTARES - COLETADO CAIXA)	H	1	1,13000	1,13000
INSUMO	43464	SINAPI	FERRAMENTAS - FAMILIA OPERADOR ESCAVADEIRA - HORISTA (ENCARGOS COMPLEMENTARES - COLETADO CAIXA)	H	1	,05000	,05000
INSUMO	37373	SINAPI	SEGURO - HORISTA (COLETADO CAIXA - ENCARGOS COMPLEMENTARES)	H	1	,11000	,11000
INSUMO	37372	SINAPI	EXAMES - HORISTA (COLETADO CAIXA - ENCARGOS COMPLEMENTARES)	H	1	1,42000	1,42000
INSUMO	37371	SINAPI	TRANSPORTE - HORISTA (COLETADO CAIXA - ENCARGOS COMPLEMENTARES)	H	1	,48000	,48000
INSUMO	37370	SINAPI	ALIMENTAÇÃO - HORISTA (COLETADO CAIXA - ENCARGOS COMPLEMENTARES)	H	1	2,49000	2,49000
INSUMO	20020	SINAPI	MOTORISTA DE CAMINHÃO-BASCULANTE (HORISTA)	H	1	20,96000	20,96000
TOTAL SEM BDI - 88281							26,74000
CLASSE/TIPO	CÓDIGO	FONTE	DESCRIÇÃO	UNID.	COEF.	P. UNIT. (R\$)	TOTAL (R\$)
DEPR	91384	SINAPI	CAMINHÃO BASCULANTE 10 M3, TRUCADO CABINE SIMPLES, PESO BRUTO TOTAL 23.000 KG, CARGA ÚTIL MÁXIMA 15.935 KG, DISTÂNCIA ENTRE EIXOS 4,80 M, POTÊNCIA 230 CV INCLUSIVE CAÇAMBA METÁLICA - MATERIAIS NA OPERAÇÃO. AF_06/2014	H		167,79000	
INSUMO	4221	SINAPI	OLEO DIESEL COMBUSTIVEL COMUM METROPOLITANO S-10 OU S-500	L	23,7	7,08000	167,79000
TOTAL SEM BDI - 91384							167,79000



MUNICÍPIO DE BONFIM DO PIAUI - PI  
LIMPEZA, REFORMA E AMPLIAÇÃO DE BARREIROS NA ZONA RURAL DO MUNICÍPIO DE BONFIM DO PIAUI  
PLANILHA DE COMPOSIÇÕES UNITÁRIAS AUXILIARES - NÍVEL 2

DATA BASE: SINAPI PI 03/2026, SEINFRA CE 28, ORSE SE 03/2026, SICRO PI 01/2026, COM DESONERAÇÃO				LEIS SOCIAIS (%): 97,96000		BDI (%): 27,74000	
CLASSE/TIPO	CÓDIGO	FONTE	DESCRIÇÃO	UNID.	COEF.	P. UNIT. (R\$)	TOTAL (R\$)
DEPR	91383	SINAPI	CAMINHÃO BASCULANTE 10 M3, TRUCADO CABINE SIMPLES, PESO BRUTO TOTAL 23.000 KG, CARGA ÚTIL MÁXIMA 15.935 KG, DISTÂNCIA ENTRE EIXOS 4,80 M, POTÊNCIA 230 CV INCLUSIVE CAÇAMBA METÁLICA - MANUTENÇÃO. AF_06/2014	H		52,59000	
INSUMO	37758	SINAPI	CAMINHÃO TRUCADO, PESO BRUTO TOTAL 23000 KG, CARGA UTIL MAXIMA 15285 KG, DISTANCIA ENTRE EIXOS 4,80 M, POTENCIA 326 CV (INCLUI CABINE E CHASSI, NAO INCLUI CARROCERIA)	UN	0,0000642	745.573,13000	47,86000
INSUMO	37734	SINAPI	CAÇAMBA METALICA BASCULANTE COM CAPACIDADE DE 10 M3 (INCLUI MONTAGEM, NAO INCLUI CAMINHÃO)	UN	0,0000849	55.772,72000	4,73000
TOTAL SEM BDI - 91383							52,59000
CLASSE/TIPO	CÓDIGO	FONTE	DESCRIÇÃO	UNID.	COEF.	P. UNIT. (R\$)	TOTAL (R\$)
DEPR	89129	SINAPI	PÁ CARREGADEIRA SOBRE RODAS, POTÊNCIA LÍQUIDA 128 HP, CAPACIDADE DA CAÇAMBA 1,7 A 2,8 M3, PESO OPERACIONAL 11632 KG - JUROS. AF_06/2014	H		10,06000	
INSUMO	4262	SINAPI	PA CARREGADEIRA SOBRE RODAS, POTENCIA LIQUIDA 128 HP, CAPACIDADE DA CACAMBA DE 1,7 A 2,8 M3, PESO OPERACIONAL MAXIMO DE 11632 KG	UN	0,0000148	680.000,000	10,06000
TOTAL SEM BDI - 89129							10,06000
CLASSE/TIPO	CÓDIGO	FONTE	DESCRIÇÃO	UNID.	COEF.	P. UNIT. (R\$)	TOTAL (R\$)
DEPR	89128	SINAPI	PÁ CARREGADEIRA SOBRE RODAS, POTÊNCIA LÍQUIDA 128 HP, CAPACIDADE DA CAÇAMBA 1,7 A 2,8 M3, PESO OPERACIONAL 11632 KG - DEPRECIÇÃO. AF_06/2014	H		38,08000	
INSUMO	4262	SINAPI	PA CARREGADEIRA SOBRE RODAS, POTENCIA LIQUIDA 128 HP, CAPACIDADE DA CACAMBA DE 1,7 A 2,8 M3, PESO OPERACIONAL MAXIMO DE 11632 KG	UN	0,000056	680.000,000	38,08000
TOTAL SEM BDI - 89128							38,08000
CLASSE/TIPO	CÓDIGO	FONTE	DESCRIÇÃO	UNID.	COEF.	P. UNIT. (R\$)	TOTAL (R\$)
LIVR	88301	SINAPI	OPERADOR DE PÁ CARREGADEIRA COM ENCARGOS COMPLEMENTARES	H		23,47000	
COMPOSICAO	95364	SINAPI	CURSO DE CAPACITAÇÃO PARA OPERADOR DE PÁ CARREGADEIRA (ENCARGOS COMPLEMENTARES) - HORISTA	H	1	,14000	,14000
INSUMO	43488	SINAPI	EPI - FAMILIA OPERADOR ESCAVADEIRA - HORISTA (ENCARGOS COMPLEMENTARES - COLETADO CAIXA)	H	1	1,13000	1,13000
INSUMO	43464	SINAPI	FERRAMENTAS - FAMILIA OPERADOR ESCAVADEIRA - HORISTA (ENCARGOS COMPLEMENTARES - COLETADO CAIXA)	H	1	,05000	,05000
INSUMO	37373	SINAPI	SEGURO - HORISTA (COLETADO CAIXA - ENCARGOS COMPLEMENTARES)	H	1	,11000	,11000
INSUMO	37372	SINAPI	EXAMES - HORISTA (COLETADO CAIXA - ENCARGOS COMPLEMENTARES)	H	1	1,42000	1,42000
INSUMO	37371	SINAPI	TRANSPORTE - HORISTA (COLETADO CAIXA - ENCARGOS COMPLEMENTARES)	H	1	,48000	,48000
INSUMO	37370	SINAPI	ALIMENTACAO - HORISTA (COLETADO CAIXA - ENCARGOS COMPLEMENTARES)	H	1	2,49000	2,49000
INSUMO	4248	SINAPI	OPERADOR DE PA CARREGADEIRA (HORISTA)	H	1	17,65000	17,65000
TOTAL SEM BDI - 88301							23,47000
CLASSE/TIPO	CÓDIGO	FONTE	DESCRIÇÃO	UNID.	COEF.	P. UNIT. (R\$)	TOTAL (R\$)
DEPR	53858	SINAPI	PÁ CARREGADEIRA SOBRE RODAS, POTÊNCIA LÍQUIDA 128 HP, CAPACIDADE DA CAÇAMBA 1,7 A 2,8 M3, PESO OPERACIONAL 11632 KG - MATERIAIS NA OPERAÇÃO. AF_06/2014	H		54,09000	
INSUMO	4221	SINAPI	OLEO DIESEL COMBUSTIVEL COMUM METROPOLITANO S-10 OU S-500	L	7,64	7,08000	54,09000
TOTAL SEM BDI - 53858							54,09000
CLASSE/TIPO	CÓDIGO	FONTE	DESCRIÇÃO	UNID.	COEF.	P. UNIT. (R\$)	TOTAL (R\$)
DEPR	53857	SINAPI	PÁ CARREGADEIRA SOBRE RODAS, POTÊNCIA LÍQUIDA 128 HP, CAPACIDADE DA CAÇAMBA 1,7 A 2,8 M3, PESO OPERACIONAL 11632 KG - MANUTENÇÃO. AF_06/2014	H		47,6000	
INSUMO	4262	SINAPI	PA CARREGADEIRA SOBRE RODAS, POTENCIA LIQUIDA 128 HP, CAPACIDADE DA CACAMBA DE 1,7 A 2,8 M3, PESO OPERACIONAL MAXIMO DE 11632 KG	UN	0,00007	680.000,000	47,6000
TOTAL SEM BDI - 53857							47,6000
CLASSE/TIPO	CÓDIGO	FONTE	DESCRIÇÃO	UNID.	COEF.	P. UNIT. (R\$)	TOTAL (R\$)
CUSTH	91387	SINAPI	CAMINHÃO BASCULANTE 10 M3, TRUCADO CABINE SIMPLES, PESO BRUTO TOTAL 23.000 KG, CARGA ÚTIL MÁXIMA 15.935 KG, DISTÂNCIA ENTRE EIXOS 4,80 M, POTÊNCIA 230 CV INCLUSIVE CAÇAMBA METÁLICA - CHI DIURNO. AF_06/2014	CHI		71,47000	
COMPOSICAO	91382	SINAPI	CAMINHÃO BASCULANTE 10 M3, TRUCADO CABINE SIMPLES, PESO BRUTO TOTAL 23.000 KG, CARGA ÚTIL MÁXIMA 15.935 KG, DISTÂNCIA ENTRE EIXOS 4,80 M, POTÊNCIA 230 CV INCLUSIVE CAÇAMBA METÁLICA - IMPOSTOS E SEGUROS. AF_06/2014	H	1	4,56000	4,56000
COMPOSICAO	91381	SINAPI	CAMINHÃO BASCULANTE 10 M3, TRUCADO CABINE SIMPLES, PESO BRUTO TOTAL 23.000 KG, CARGA ÚTIL MÁXIMA 15.935 KG, DISTÂNCIA ENTRE EIXOS 4,80 M, POTÊNCIA 230 CV INCLUSIVE CAÇAMBA METÁLICA - JUROS. AF_06/2014	H	1	11,32000	11,32000
COMPOSICAO	91380	SINAPI	CAMINHÃO BASCULANTE 10 M3, TRUCADO CABINE SIMPLES, PESO BRUTO TOTAL 23.000 KG, CARGA ÚTIL MÁXIMA 15.935 KG, DISTÂNCIA ENTRE EIXOS 4,80 M, POTÊNCIA 230 CV INCLUSIVE CAÇAMBA METÁLICA - DEPRECIÇÃO. AF_06/2014	H	1	28,85000	28,85000
COMPOSICAO	88281	SINAPI	MOTORISTA DE BASCULANTE COM ENCARGOS COMPLEMENTARES	H	1	26,74000	26,74000
TOTAL SEM BDI - 91387							71,47000
CLASSE/TIPO	CÓDIGO	FONTE	DESCRIÇÃO	UNID.	COEF.	P. UNIT. (R\$)	TOTAL (R\$)

MUNICÍPIO DE BONFIM DO PIAUI - PI  
LIMPEZA, REFORMA E AMPLIAÇÃO DE BARREIROS NA ZONA RURAL DO MUNICÍPIO DE BONFIM DO PIAUI  
PLANILHA DE COMPOSIÇÕES UNITÁRIAS AUXILIARES - NÍVEL 2

DATA BASE: SINAPI PI 03/2026, SEINFRA CE 28, ORSE SE 03/2026, SICRO PI 01/2026, COM DESONERAÇÃO				LEIS SOCIAIS (%): 97,96000		BDI (%): 27,74000	
CUSTH	91386	SINAPI	CAMINHÃO BASCULANTE 10 M3, TRUCADO CABINE SIMPLES, PESO BRUTO TOTAL 23.000 KG, CARGA ÚTIL MÁXIMA 15.935 KG, DISTÂNCIA ENTRE EIXOS 4,80 M, POTÊNCIA 230 CV INCLUSIVE CAÇAMBA METÁLICA - CHP DIURNO. AF_06/2014	CHP		291,85000	
COMPOSICAO	91384	SINAPI	CAMINHÃO BASCULANTE 10 M3, TRUCADO CABINE SIMPLES, PESO BRUTO TOTAL 23.000 KG, CARGA ÚTIL MÁXIMA 15.935 KG, DISTÂNCIA ENTRE EIXOS 4,80 M, POTÊNCIA 230 CV INCLUSIVE CAÇAMBA METÁLICA - MATERIAIS NA OPERAÇÃO. AF_06/2014	H	1	167,79000	167,79000
COMPOSICAO	91383	SINAPI	CAMINHÃO BASCULANTE 10 M3, TRUCADO CABINE SIMPLES, PESO BRUTO TOTAL 23.000 KG, CARGA ÚTIL MÁXIMA 15.935 KG, DISTÂNCIA ENTRE EIXOS 4,80 M, POTÊNCIA 230 CV INCLUSIVE CAÇAMBA METÁLICA - MANUTENÇÃO. AF_06/2014	H	1	52,59000	52,59000
COMPOSICAO	91382	SINAPI	CAMINHÃO BASCULANTE 10 M3, TRUCADO CABINE SIMPLES, PESO BRUTO TOTAL 23.000 KG, CARGA ÚTIL MÁXIMA 15.935 KG, DISTÂNCIA ENTRE EIXOS 4,80 M, POTÊNCIA 230 CV INCLUSIVE CAÇAMBA METÁLICA - IMPOSTOS E SEGUROS. AF_06/2014	H	1	4,56000	4,56000
COMPOSICAO	91381	SINAPI	CAMINHÃO BASCULANTE 10 M3, TRUCADO CABINE SIMPLES, PESO BRUTO TOTAL 23.000 KG, CARGA ÚTIL MÁXIMA 15.935 KG, DISTÂNCIA ENTRE EIXOS 4,80 M, POTÊNCIA 230 CV INCLUSIVE CAÇAMBA METÁLICA - JUROS. AF_06/2014	H	1	11,32000	11,32000
COMPOSICAO	91380	SINAPI	CAMINHÃO BASCULANTE 10 M3, TRUCADO CABINE SIMPLES, PESO BRUTO TOTAL 23.000 KG, CARGA ÚTIL MÁXIMA 15.935 KG, DISTÂNCIA ENTRE EIXOS 4,80 M, POTÊNCIA 230 CV INCLUSIVE CAÇAMBA METÁLICA - DEPRECIÇÃO. AF_06/2014	H	1	28,85000	28,85000
COMPOSICAO	88281	SINAPI	MOTORISTA DE BASCULANTE COM ENCARGOS COMPLEMENTARES	H	1	26,74000	26,74000
TOTAL SEM BDI - 91386							291,85000

CLASSE/TIPO	CÓDIGO	FONTE	DESCRIÇÃO	UNID.	COEF.	P. UNIT. (R\$)	TOTAL (R\$)
CUSTH	5942	SINAPI	PÁ CARREGADEIRA SOBRE RODAS, POTÊNCIA LÍQUIDA 128 HP, CAPACIDADE DA CAÇAMBA 1,7 A 2,8 M3, PESO OPERACIONAL 11632 KG - CHI DIURNO. AF_06/2014	CHI		71,61000	
COMPOSICAO	89129	SINAPI	PÁ CARREGADEIRA SOBRE RODAS, POTÊNCIA LÍQUIDA 128 HP, CAPACIDADE DA CAÇAMBA 1,7 A 2,8 M3, PESO OPERACIONAL 11632 KG - JUROS. AF_06/2014	H	1	10,06000	10,06000
COMPOSICAO	89128	SINAPI	PÁ CARREGADEIRA SOBRE RODAS, POTÊNCIA LÍQUIDA 128 HP, CAPACIDADE DA CAÇAMBA 1,7 A 2,8 M3, PESO OPERACIONAL 11632 KG - DEPRECIÇÃO. AF_06/2014	H	1	38,08000	38,08000
COMPOSICAO	88301	SINAPI	OPERADOR DE PÁ CARREGADEIRA COM ENCARGOS COMPLEMENTARES	H	1	23,47000	23,47000
TOTAL SEM BDI - 5942							71,61000

CLASSE/TIPO	CÓDIGO	FONTE	DESCRIÇÃO	UNID.	COEF.	P. UNIT. (R\$)	TOTAL (R\$)
CUSTH	5940	SINAPI	PÁ CARREGADEIRA SOBRE RODAS, POTÊNCIA LÍQUIDA 128 HP, CAPACIDADE DA CAÇAMBA 1,7 A 2,8 M3, PESO OPERACIONAL 11632 KG - CHP DIURNO. AF_06/2014	CHP		173,3000	
COMPOSICAO	89129	SINAPI	PÁ CARREGADEIRA SOBRE RODAS, POTÊNCIA LÍQUIDA 128 HP, CAPACIDADE DA CAÇAMBA 1,7 A 2,8 M3, PESO OPERACIONAL 11632 KG - JUROS. AF_06/2014	H	1	10,06000	10,06000
COMPOSICAO	89128	SINAPI	PÁ CARREGADEIRA SOBRE RODAS, POTÊNCIA LÍQUIDA 128 HP, CAPACIDADE DA CAÇAMBA 1,7 A 2,8 M3, PESO OPERACIONAL 11632 KG - DEPRECIÇÃO. AF_06/2014	H	1	38,08000	38,08000
COMPOSICAO	88301	SINAPI	OPERADOR DE PÁ CARREGADEIRA COM ENCARGOS COMPLEMENTARES	H	1	23,47000	23,47000
COMPOSICAO	53858	SINAPI	PÁ CARREGADEIRA SOBRE RODAS, POTÊNCIA LÍQUIDA 128 HP, CAPACIDADE DA CAÇAMBA 1,7 A 2,8 M3, PESO OPERACIONAL 11632 KG - MATERIAIS NA OPERAÇÃO. AF_06/2014	H	1	54,09000	54,09000
COMPOSICAO	53857	SINAPI	PÁ CARREGADEIRA SOBRE RODAS, POTÊNCIA LÍQUIDA 128 HP, CAPACIDADE DA CAÇAMBA 1,7 A 2,8 M3, PESO OPERACIONAL 11632 KG - MANUTENÇÃO. AF_06/2014	H	1	47,6000	47,6000
TOTAL SEM BDI - 5940							173,3000

CLASSE/TIPO	CÓDIGO	FONTE	DESCRIÇÃO	UNID.	COEF.	P. UNIT. (R\$)	TOTAL (R\$)
DEPR	89010	SINAPI	TRATOR DE ESTEIRAS, POTÊNCIA 150 HP, PESO OPERACIONAL 16,7 T, COM RODA MOTRIZ ELEVADA E LÂMINA 3,18 M3 - JUROS. AF_06/2014	H		19,86000	
INSUMO	7624	SINAPI	TRATOR DE ESTEIRAS, POTENCIA DE 150 HP, PESO OPERACIONAL DE 16,7 T, COM RODA MOTRIZ ELEVADA E LAMINA COM CONTATO DE 3,18M3	UN	0,0000137	1.450.000,000	19,86000
TOTAL SEM BDI - 89010							19,86000

CLASSE/TIPO	CÓDIGO	FONTE	DESCRIÇÃO	UNID.	COEF.	P. UNIT. (R\$)	TOTAL (R\$)
DEPR	89009	SINAPI	TRATOR DE ESTEIRAS, POTÊNCIA 150 HP, PESO OPERACIONAL 16,7 T, COM RODA MOTRIZ ELEVADA E LÂMINA 3,18 M3 - DEPRECIÇÃO. AF_06/2014	H		45,09000	
INSUMO	7624	SINAPI	TRATOR DE ESTEIRAS, POTENCIA DE 150 HP, PESO OPERACIONAL DE 16,7 T, COM RODA MOTRIZ ELEVADA E LAMINA COM CONTATO DE 3,18M3	UN	0,0000311	1.450.000,000	45,09000
TOTAL SEM BDI - 89009							45,09000

CLASSE/TIPO	CÓDIGO	FONTE	DESCRIÇÃO	UNID.	COEF.	P. UNIT. (R\$)	TOTAL (R\$)
DEPR	53810	SINAPI	TRATOR DE ESTEIRAS, POTÊNCIA 150 HP, PESO OPERACIONAL 16,7 T, COM RODA MOTRIZ ELEVADA E LÂMINA 3,18 M3 - MANUTENÇÃO. AF_06/2014	H		80,62000	
INSUMO	7624	SINAPI	TRATOR DE ESTEIRAS, POTENCIA DE 150 HP, PESO OPERACIONAL DE 16,7 T, COM RODA MOTRIZ ELEVADA E LAMINA COM CONTATO DE 3,18M3	UN	0,0000556	1.450.000,000	80,62000
TOTAL SEM BDI - 53810							80,62000

CLASSE/TIPO	CÓDIGO	FONTE	DESCRIÇÃO	UNID.	COEF.	P. UNIT. (R\$)	TOTAL (R\$)
DEPR	5721	SINAPI	TRATOR DE ESTEIRAS, POTÊNCIA 150 HP, PESO OPERACIONAL 16,7 T, COM RODA MOTRIZ ELEVADA E LÂMINA 3,18 M3 - MATERIAIS NA OPERAÇÃO. AF_06/2014	H		110,94000	

MUNICÍPIO DE BONFIM DO PIAUI - PI  
LIMPEZA, REFORMA E AMPLIAÇÃO DE BARREIROS NA ZONA RURAL DO MUNICÍPIO DE BONFIM DO PIAUI  
PLANILHA DE COMPOSIÇÕES UNITÁRIAS AUXILIARES - NÍVEL 2

DATA BASE: SINAPI PI 03/2026, SEINFRA CE 28, ORSE SE 03/2026, SICRO PI 01/2026, COM DESONERAÇÃO					LEIS SOCIAIS (%): 97,96000		BDI (%): 27,74000
INSUMO	4221	SINAPI	OLEO DIESEL COMBUSTIVEL COMUM METROPOLITANO S-10 OU S-500	L	15,67	7,08000	110,94000
TOTAL SEM BDI - 5721							110,94000

CLASSE/TIPO	CÓDIGO	FONTE	DESCRIÇÃO	UNID.	COEF.	P. UNIT. (R\$)	TOTAL (R\$)
DEPR	96460	SINAPI	ROLO COMPACTADOR DE PNEUS, ESTATICO, PRESSÃO VARIÁVEL, POTÊNCIA 110 HP, PESO SEM/COM LASTRO 10,8/27 T, LARGURA DE ROLAGEM 2,30 M - DEPRECIAÇÃO. AF_06/2017	H		46,84000	
INSUMO	14511	SINAPI	ROLO COMPACTADOR DE PNEUS, ESTATICO, PRESSAO VARIÁVEL, POTENCIA 110 HP, PESO SEM/COM LASTRO 10,8/27 T, LARGURA DE ROLAGEM 2,30 M	UN	0,0000533	878.935,57000	46,84000
TOTAL SEM BDI - 96460							46,84000

CLASSE/TIPO	CÓDIGO	FONTE	DESCRIÇÃO	UNID.	COEF.	P. UNIT. (R\$)	TOTAL (R\$)
DEPR	96459	SINAPI	ROLO COMPACTADOR DE PNEUS, ESTATICO, PRESSÃO VARIÁVEL, POTÊNCIA 110 HP, PESO SEM/COM LASTRO 10,8/27 T, LARGURA DE ROLAGEM 2,30 M - JUROS. AF_06/2017	H		12,56000	
INSUMO	14511	SINAPI	ROLO COMPACTADOR DE PNEUS, ESTATICO, PRESSAO VARIÁVEL, POTENCIA 110 HP, PESO SEM/COM LASTRO 10,8/27 T, LARGURA DE ROLAGEM 2,30 M	UN	0,0000143	878.935,57000	12,56000
TOTAL SEM BDI - 96459							12,56000

CLASSE/TIPO	CÓDIGO	FONTE	DESCRIÇÃO	UNID.	COEF.	P. UNIT. (R\$)	TOTAL (R\$)
LIVR	88303	SINAPI	OPERADOR DE ROLO COMPACTADOR COM ENCARGOS COMPLEMENTARES	H		22,78000	
COMPOSICAO	95366	SINAPI	CURSO DE CAPACITAÇÃO PARA OPERADOR DE ROLO COMPACTADOR (ENCARGOS COMPLEMENTARES) - HORISTA	H	1	,14000	,14000
INSUMO	43488	SINAPI	EPI - FAMILIA OPERADOR ESCAVADEIRA - HORISTA (ENCARGOS COMPLEMENTARES - COLETADO CAIXA)	H	1	1,13000	1,13000
INSUMO	43464	SINAPI	FERRAMENTAS - FAMILIA OPERADOR ESCAVADEIRA - HORISTA (ENCARGOS COMPLEMENTARES - COLETADO CAIXA)	H	1	,05000	,05000
INSUMO	37373	SINAPI	SEGURO - HORISTA (COLETADO CAIXA - ENCARGOS COMPLEMENTARES)	H	1	,11000	,11000
INSUMO	37372	SINAPI	EXAMES - HORISTA (COLETADO CAIXA - ENCARGOS COMPLEMENTARES)	H	1	1,42000	1,42000
INSUMO	37371	SINAPI	TRANSPORTE - HORISTA (COLETADO CAIXA - ENCARGOS COMPLEMENTARES)	H	1	,48000	,48000
INSUMO	37370	SINAPI	ALIMENTACAO - HORISTA (COLETADO CAIXA - ENCARGOS COMPLEMENTARES)	H	1	2,49000	2,49000
INSUMO	4238	SINAPI	OPERADOR DE ROLO COMPACTADOR (HORISTA)	H	1	16,96000	16,96000
TOTAL SEM BDI - 88303							22,78000

CLASSE/TIPO	CÓDIGO	FONTE	DESCRIÇÃO	UNID.	COEF.	P. UNIT. (R\$)	TOTAL (R\$)
DEPR	96458	SINAPI	ROLO COMPACTADOR DE PNEUS, ESTATICO, PRESSÃO VARIÁVEL, POTÊNCIA 110 HP, PESO SEM/COM LASTRO 10,8/27 T, LARGURA DE ROLAGEM 2,30 M - MANUTENÇÃO. AF_06/2017	H		58,62000	
INSUMO	14511	SINAPI	ROLO COMPACTADOR DE PNEUS, ESTATICO, PRESSAO VARIÁVEL, POTENCIA 110 HP, PESO SEM/COM LASTRO 10,8/27 T, LARGURA DE ROLAGEM 2,30 M	UN	0,0000667	878.935,57000	58,62000
TOTAL SEM BDI - 96458							58,62000

CLASSE/TIPO	CÓDIGO	FONTE	DESCRIÇÃO	UNID.	COEF.	P. UNIT. (R\$)	TOTAL (R\$)
DEPR	96457	SINAPI	ROLO COMPACTADOR DE PNEUS, ESTATICO, PRESSÃO VARIÁVEL, POTÊNCIA 110 HP, PESO SEM/COM LASTRO 10,8/27 T, LARGURA DE ROLAGEM 2,30 M - MATERIAIS NA OPERAÇÃO. AF_06/2017	H		75,54000	
INSUMO	4221	SINAPI	OLEO DIESEL COMBUSTIVEL COMUM METROPOLITANO S-10 OU S-500	L	10,67	7,08000	75,54000
TOTAL SEM BDI - 96457							75,54000

CLASSE/TIPO	CÓDIGO	FONTE	DESCRIÇÃO	UNID.	COEF.	P. UNIT. (R\$)	TOTAL (R\$)
DEPR	89229	SINAPI	MOTONIVELADORA POTÊNCIA BÁSICA LÍQUIDA (PRIMEIRA MARCHA) 125 HP, PESO BRUTO 13032 KG, LARGURA DA LÂMINA DE 3,7 M - JUROS. AF_06/2014	H		16,77000	
INSUMO	4090	SINAPI	MOTONIVELADORA POTENCIA BASICA LIQUIDA (PRIMEIRA MARCHA) 125 HP, PESO BRUTO 13843 KG, LARGURA DA LAMINA DE 3,7 M	UN	0,0000141	1.190.000,000	16,77000
TOTAL SEM BDI - 89229							16,77000

CLASSE/TIPO	CÓDIGO	FONTE	DESCRIÇÃO	UNID.	COEF.	P. UNIT. (R\$)	TOTAL (R\$)
DEPR	89228	SINAPI	MOTONIVELADORA POTÊNCIA BÁSICA LÍQUIDA (PRIMEIRA MARCHA) 125 HP, PESO BRUTO 13032 KG, LARGURA DA LÂMINA DE 3,7 M - DEPRECIAÇÃO. AF_06/2014	H		47,6000	
INSUMO	4090	SINAPI	MOTONIVELADORA POTENCIA BASICA LIQUIDA (PRIMEIRA MARCHA) 125 HP, PESO BRUTO 13843 KG, LARGURA DA LAMINA DE 3,7 M	UN	0,00004	1.190.000,000	47,6000
TOTAL SEM BDI - 89228							47,6000

CLASSE/TIPO	CÓDIGO	FONTE	DESCRIÇÃO	UNID.	COEF.	P. UNIT. (R\$)	TOTAL (R\$)
LIVR	88300	SINAPI	OPERADOR DE MOTONIVELADORA COM ENCARGOS COMPLEMENTARES	H		39,1000	
COMPOSICAO	95363	SINAPI	CURSO DE CAPACITAÇÃO PARA OPERADOR DE MOTONIVELADORA (ENCARGOS COMPLEMENTARES) - HORISTA	H	1	,27000	,27000
INSUMO	43488	SINAPI	EPI - FAMILIA OPERADOR ESCAVADEIRA - HORISTA (ENCARGOS COMPLEMENTARES - COLETADO CAIXA)	H	1	1,13000	1,13000
INSUMO	43464	SINAPI	FERRAMENTAS - FAMILIA OPERADOR ESCAVADEIRA - HORISTA (ENCARGOS COMPLEMENTARES - COLETADO CAIXA)	H	1	,05000	,05000
INSUMO	37373	SINAPI	SEGURO - HORISTA (COLETADO CAIXA - ENCARGOS COMPLEMENTARES)	H	1	,11000	,11000
INSUMO	37372	SINAPI	EXAMES - HORISTA (COLETADO CAIXA - ENCARGOS COMPLEMENTARES)	H	1	1,42000	1,42000

MUNICÍPIO DE BONFIM DO PIAUI - PI  
LIMPEZA, REFORMA E AMPLIAÇÃO DE BARREIROS NA ZONA RURAL DO MUNICÍPIO DE BONFIM DO PIAUI  
PLANILHA DE COMPOSIÇÕES UNITÁRIAS AUXILIARES - NÍVEL 2

DATA BASE: SINAPI PI 03/2026, SEINFRA CE 28, ORSE SE 03/2026, SICRO PI 01/2026, COM DESONERAÇÃO				LEIS SOCIAIS (%):		97,96000	BDI (%):	27,74000
INSUMO	37371	SINAPI	TRANSPORTE - HORISTA (COLETADO CAIXA - ENCARGOS COMPLEMENTARES)	H	1	,48000		,48000
INSUMO	37370	SINAPI	ALIMENTACAO - HORISTA (COLETADO CAIXA - ENCARGOS COMPLEMENTARES)	H	1	2,49000		2,49000
INSUMO	4239	SINAPI	OPERADOR DE MOTONIVELADORA (HORISTA)	H	1	33,15000		33,15000
TOTAL SEM BDI - 88300								39,1000
CLASSE/TIPO	CÓDIGO	FONTE	DESCRIÇÃO	UNID.	COEF.	P. UNIT. (R\$)	TOTAL (R\$)	
DEPR	53849	SINAPI	MOTONIVELADORA POTÊNCIA BÁSICA LÍQUIDA (PRIMEIRA MARCHA) 125 HP, PESO BRUTO 13032 KG, LARGURA DA LÂMINA DE 3,7 M - MATERIAIS NA OPERAÇÃO. AF_06/2014	H		99,04000		
INSUMO	4221	SINAPI	OLEO DIESEL COMBUSTIVEL COMUM METROPOLITANO S-10 OU S-500	L	13,99	7,08000	99,04000	
TOTAL SEM BDI - 53849								99,04000
CLASSE/TIPO	CÓDIGO	FONTE	DESCRIÇÃO	UNID.	COEF.	P. UNIT. (R\$)	TOTAL (R\$)	
DEPR	5779	SINAPI	MOTONIVELADORA POTÊNCIA BÁSICA LÍQUIDA (PRIMEIRA MARCHA) 125 HP, PESO BRUTO 13032 KG, LARGURA DA LÂMINA DE 3,7 M - MANUTENÇÃO. AF_06/2014	H		76,51000		
INSUMO	4090	SINAPI	MOTONIVELADORA POTENCIA BASICA LIQUIDA (PRIMEIRA MARCHA) 125 HP, PESO BRUTO 13843 KG, LARGURA DA LAMINA DE 3,7 M	UN	0,0000643	1.190.000,000	76,51000	
TOTAL SEM BDI - 5779								76,51000
CLASSE/TIPO	CÓDIGO	FONTE	DESCRIÇÃO	UNID.	COEF.	P. UNIT. (R\$)	TOTAL (R\$)	
DEPR	91398	SINAPI	CAMINHÃO PIPA 10.000 L TRUCADO, PESO BRUTO TOTAL 23.000 KG, CARGA ÚTIL MÁXIMA 15.935 KG, DISTÂNCIA ENTRE EIXOS 4,8 M, POTÊNCIA 230 CV, INCLUSIVE TANQUE DE AÇO PARA TRANSPORTE DE ÁGUA - IMPOSTOS E SEGUROS. AF_06/2014	H		4,75000		
INSUMO	37758	SINAPI	CAMINHÃO TRUCADO, PESO BRUTO TOTAL 23000 KG, CARGA UTIL MAXIMA 15285 KG, DISTANCIA ENTRE EIXOS 4,80 M, POTENCIA 326 CV (INCLUI CABINE E CHASSI, NAO INCLUI CARROCERIA)	UN	0,0000057	745.573,13000	4,24000	
INSUMO	37736	SINAPI	TANQUE DE AÇO CARBONO NAO REVESTIDO, PARA TRANSPORTE DE AGUA COM CAPACIDADE DE 10 M3, COM BOMBA CENTRIFUGA POR TOMADA DE FORÇA, VAZAO MAXIMA *75* M3/H (INCLUI MONTAGEM, NAO INCLUI CAMINHÃO)	UN	0,0000058	89.250,000	,51000	
TOTAL SEM BDI - 91398								4,75000
CLASSE/TIPO	CÓDIGO	FONTE	DESCRIÇÃO	UNID.	COEF.	P. UNIT. (R\$)	TOTAL (R\$)	
DEPR	91397	SINAPI	CAMINHÃO PIPA 10.000 L TRUCADO, PESO BRUTO TOTAL 23.000 KG, CARGA ÚTIL MÁXIMA 15.935 KG, DISTÂNCIA ENTRE EIXOS 4,8 M, POTÊNCIA 230 CV, INCLUSIVE TANQUE DE AÇO PARA TRANSPORTE DE ÁGUA - JUROS. AF_06/2014	H		11,79000		
INSUMO	37758	SINAPI	CAMINHÃO TRUCADO, PESO BRUTO TOTAL 23000 KG, CARGA UTIL MAXIMA 15285 KG, DISTANCIA ENTRE EIXOS 4,80 M, POTENCIA 326 CV (INCLUI CABINE E CHASSI, NAO INCLUI CARROCERIA)	UN	0,0000141	745.573,13000	10,51000	
INSUMO	37736	SINAPI	TANQUE DE AÇO CARBONO NAO REVESTIDO, PARA TRANSPORTE DE AGUA COM CAPACIDADE DE 10 M3, COM BOMBA CENTRIFUGA POR TOMADA DE FORÇA, VAZAO MAXIMA *75* M3/H (INCLUI MONTAGEM, NAO INCLUI CAMINHÃO)	UN	0,0000144	89.250,000	1,28000	
TOTAL SEM BDI - 91397								11,79000
CLASSE/TIPO	CÓDIGO	FONTE	DESCRIÇÃO	UNID.	COEF.	P. UNIT. (R\$)	TOTAL (R\$)	
DEPR	91396	SINAPI	CAMINHÃO PIPA 10.000 L TRUCADO, PESO BRUTO TOTAL 23.000 KG, CARGA ÚTIL MÁXIMA 15.935 KG, DISTÂNCIA ENTRE EIXOS 4,8 M, POTÊNCIA 230 CV, INCLUSIVE TANQUE DE AÇO PARA TRANSPORTE DE ÁGUA - DEPRECIAÇÃO. AF_06/2014	H		30,48000		
INSUMO	37758	SINAPI	CAMINHÃO TRUCADO, PESO BRUTO TOTAL 23000 KG, CARGA UTIL MAXIMA 15285 KG, DISTANCIA ENTRE EIXOS 4,80 M, POTENCIA 326 CV (INCLUI CABINE E CHASSI, NAO INCLUI CARROCERIA)	UN	0,0000343	745.573,13000	25,57000	
INSUMO	37736	SINAPI	TANQUE DE AÇO CARBONO NAO REVESTIDO, PARA TRANSPORTE DE AGUA COM CAPACIDADE DE 10 M3, COM BOMBA CENTRIFUGA POR TOMADA DE FORÇA, VAZAO MAXIMA *75* M3/H (INCLUI MONTAGEM, NAO INCLUI CAMINHÃO)	UN	0,0000551	89.250,000	4,91000	
TOTAL SEM BDI - 91396								30,48000
CLASSE/TIPO	CÓDIGO	FONTE	DESCRIÇÃO	UNID.	COEF.	P. UNIT. (R\$)	TOTAL (R\$)	
LIVR	88282	SINAPI	MOTORISTA DE CAMINHÃO COM ENCARGOS COMPLEMENTARES	H		25,97000		
COMPOSICAO	95347	SINAPI	CURSO DE CAPACITAÇÃO PARA MOTORISTA DE CAMINHÃO (ENCARGOS COMPLEMENTARES) - HORISTA	H	1	,1000	,1000	
INSUMO	43488	SINAPI	EPI - FAMILIA OPERADOR ESCAVADEIRA - HORISTA (ENCARGOS COMPLEMENTARES - COLETADO CAIXA)	H	1	1,13000	1,13000	
INSUMO	43464	SINAPI	FERRAMENTAS - FAMILIA OPERADOR ESCAVADEIRA - HORISTA (ENCARGOS COMPLEMENTARES - COLETADO CAIXA)	H	1	,05000	,05000	
INSUMO	37373	SINAPI	SEGURO - HORISTA (COLETADO CAIXA - ENCARGOS COMPLEMENTARES)	H	1	,11000	,11000	
INSUMO	37372	SINAPI	EXAMES - HORISTA (COLETADO CAIXA - ENCARGOS COMPLEMENTARES)	H	1	1,42000	1,42000	
INSUMO	37371	SINAPI	TRANSPORTE - HORISTA (COLETADO CAIXA - ENCARGOS COMPLEMENTARES)	H	1	,48000	,48000	
INSUMO	37370	SINAPI	ALIMENTACAO - HORISTA (COLETADO CAIXA - ENCARGOS COMPLEMENTARES)	H	1	2,49000	2,49000	
INSUMO	4093	SINAPI	MOTORISTA DE CAMINHÃO (HORISTA)	H	1	20,19000	20,19000	
TOTAL SEM BDI - 88282								25,97000
CLASSE/TIPO	CÓDIGO	FONTE	DESCRIÇÃO	UNID.	COEF.	P. UNIT. (R\$)	TOTAL (R\$)	

MUNICÍPIO DE BONFIM DO PIAUI - PI  
LIMPEZA, REFORMA E AMPLIAÇÃO DE BARREIROS NA ZONA RURAL DO MUNICÍPIO DE BONFIM DO PIAUI  
PLANILHA DE COMPOSIÇÕES UNITÁRIAS AUXILIARES - NÍVEL 2

DATA BASE: SINAPI PI 03/2026, SEINFRA CE 28, ORSE SE 03/2026, SICRO PI 01/2026, COM DESONERAÇÃO				LEIS SOCIAIS (%): 97,96000		BDI (%): 27,74000	
DEPR	53831	SINAPI	CAMINHÃO PIPA 10.000 L TRUCADO, PESO BRUTO TOTAL 23.000 KG, CARGA ÚTIL MÁXIMA 15.935 KG, DISTÂNCIA ENTRE EIXOS 4,8 M, POTÊNCIA 230 CV, INCLUSIVE TANQUE DE AÇO PARA TRANSPORTE DE ÁGUA - MATERIAIS NA OPERAÇÃO. AF_06/2014	H		227,69000	
INSUMO	4221	SINAPI	OLEO DIESEL COMBUSTIVEL COMUM METROPOLITANO S-10 OU S-500	L	32,16	7,08000	227,69000
TOTAL SEM BDI - 53831							227,69000

CLASSE/TIPO	CÓDIGO	FONTE	DESCRIÇÃO	UNID.	COEF.	P. UNIT. (R\$)	TOTAL (R\$)
DEPR	5763	SINAPI	CAMINHÃO PIPA 10.000 L TRUCADO, PESO BRUTO TOTAL 23.000 KG, CARGA ÚTIL MÁXIMA 15.935 KG, DISTÂNCIA ENTRE EIXOS 4,8 M, POTÊNCIA 230 CV, INCLUSIVE TANQUE DE AÇO PARA TRANSPORTE DE ÁGUA - MANUTENÇÃO. AF_06/2014	H		54,08000	
INSUMO	37758	SINAPI	CAMINHÃO TRUCADO, PESO BRUTO TOTAL 23000 KG, CARGA UTIL MAXIMA 15285 KG, DISTANCIA ENTRE EIXOS 4,80 M, POTENCIA 326 CV (INCLUI CABINE E CHASSI, NAO INCLUI CARROCERIA)	UN	0,0000643	745.573,13000	47,94000
INSUMO	37736	SINAPI	TANQUE DE AÇO CARBONO NAO REVESTIDO, PARA TRANSPORTE DE AGUA COM CAPACIDADE DE 10 M3, COM BOMBA CENTRIFUGA POR TOMADA DE FORÇA, VAZAO MAXIMA *75* M3/H (INCLUI MONTAGEM, NAO INCLUI CAMINHÃO)	UN	0,0000689	89.250,000	6,14000
TOTAL SEM BDI - 5763							54,08000

CLASSE/TIPO	CÓDIGO	FONTE	DESCRIÇÃO	UNID.	COEF.	P. UNIT. (R\$)	TOTAL (R\$)
DEPR	89211	SINAPI	ROLO COMPACTADOR VIBRATÓRIO DE UM CILINDRO AÇO LISO, POTÊNCIA 80 HP, PESO OPERACIONAL MÁXIMO 8,1 T, IMPACTO DINÂMICO 16,15 / 9,5 T, LARGURA DE TRABALHO 1,68 M - JUROS. AF_06/2014	H		7,57000	
INSUMO	10646	SINAPI	ROLO COMPACTADOR VIBRATORIO DE UM CILINDRO, ACO LISO, POTENCIA 80 HP, PESO OPERACIONAL MAXIMO 8,1 T, IMPACTO DINAMICO 16,15/9,5 T, LARGURA TRABALHO 1,68 M	UN	0,0000143	529.801,51000	7,57000
TOTAL SEM BDI - 89211							7,57000

CLASSE/TIPO	CÓDIGO	FONTE	DESCRIÇÃO	UNID.	COEF.	P. UNIT. (R\$)	TOTAL (R\$)
DEPR	89210	SINAPI	ROLO COMPACTADOR VIBRATÓRIO DE UM CILINDRO AÇO LISO, POTÊNCIA 80 HP, PESO OPERACIONAL MÁXIMO 8,1 T, IMPACTO DINÂMICO 16,15 / 9,5 T, LARGURA DE TRABALHO 1,68 M - DEPRECIÇÃO. AF_06/2014	H		28,23000	
INSUMO	10646	SINAPI	ROLO COMPACTADOR VIBRATORIO DE UM CILINDRO, ACO LISO, POTENCIA 80 HP, PESO OPERACIONAL MAXIMO 8,1 T, IMPACTO DINAMICO 16,15/9,5 T, LARGURA TRABALHO 1,68 M	UN	0,0000533	529.801,51000	28,23000
TOTAL SEM BDI - 89210							28,23000

CLASSE/TIPO	CÓDIGO	FONTE	DESCRIÇÃO	UNID.	COEF.	P. UNIT. (R\$)	TOTAL (R\$)
DEPR	53788	SINAPI	ROLO COMPACTADOR VIBRATÓRIO DE UM CILINDRO AÇO LISO, POTÊNCIA 80 HP, PESO OPERACIONAL MÁXIMO 8,1 T, IMPACTO DINÂMICO 16,15 / 9,5 T, LARGURA DE TRABALHO 1,68 M - MATERIAIS NA OPERAÇÃO. AF_06/2014	H		67,61000	
INSUMO	4221	SINAPI	OLEO DIESEL COMBUSTIVEL COMUM METROPOLITANO S-10 OU S-500	L	9,55	7,08000	67,61000
TOTAL SEM BDI - 53788							67,61000

CLASSE/TIPO	CÓDIGO	FONTE	DESCRIÇÃO	UNID.	COEF.	P. UNIT. (R\$)	TOTAL (R\$)
DEPR	5674	SINAPI	ROLO COMPACTADOR VIBRATÓRIO DE UM CILINDRO AÇO LISO, POTÊNCIA 80 HP, PESO OPERACIONAL MÁXIMO 8,1 T, IMPACTO DINÂMICO 16,15 / 9,5 T, LARGURA DE TRABALHO 1,68 M - MANUTENÇÃO. AF_06/2014	H		35,33000	
INSUMO	10646	SINAPI	ROLO COMPACTADOR VIBRATORIO DE UM CILINDRO, ACO LISO, POTENCIA 80 HP, PESO OPERACIONAL MAXIMO 8,1 T, IMPACTO DINAMICO 16,15/9,5 T, LARGURA TRABALHO 1,68 M	UN	0,0000667	529.801,51000	35,33000
TOTAL SEM BDI - 5674							35,33000

MUNICÍPIO DE BONFIM DO PIAUI - PI  
LIMPEZA, REFORMA E AMPLIAÇÃO DE BARREIROS NA ZONA RURAL DO MUNICÍPIO DE BONFIM DO PIAUI  
PLANILHA DE COMPOSIÇÕES UNITÁRIAS AUXILIARES - NÍVEL 3

DATA BASE: SINAPI PI 03/2026, SEINFRA CE 28, ORSE SE 03/2026, SICRO PI 01/2026, COM DESONERAÇÃO				LEIS SOCIAIS (%): 97,96000		BDI (%): 27,74000	
CLASSE/TIPO	CÓDIGO	FONTE	DESCRIÇÃO	UNID.	COEF.	P. UNIT. (R\$)	TOTAL (R\$)
LIVR	95372	SINAPI	CURSO DE CAPACITAÇÃO PARA PINTOR (ENCARGOS COMPLEMENTARES) - HORISTA	H		,29000	
INSUMO	4783	SINAPI	PINTOR (HORISTA)	H	0,01476	20,19000	,29000
TOTAL SEM BDI - 95372							,29000
CLASSE/TIPO	CÓDIGO	FONTE	DESCRIÇÃO	UNID.	COEF.	P. UNIT. (R\$)	TOTAL (R\$)
LIVR	95386	SINAPI	CURSO DE CAPACITAÇÃO PARA TRATORISTA (ENCARGOS COMPLEMENTARES) - HORISTA	H		,2000	
INSUMO	4230	SINAPI	OPERADOR DE MAQUINAS E TRATORES DIVERSOS - TERRAPLANAGEM (HORISTA)	H	0,01154	17,65000	,2000
TOTAL SEM BDI - 95386							,2000
CLASSE/TIPO	CÓDIGO	FONTE	DESCRIÇÃO	UNID.	COEF.	P. UNIT. (R\$)	TOTAL (R\$)
LIVR	95346	SINAPI	CURSO DE CAPACITAÇÃO PARA MOTORISTA DE BASCULANTE (ENCARGOS COMPLEMENTARES) - HORISTA	H		,1000	
INSUMO	20020	SINAPI	MOTORISTA DE CAMINHÃO-BASCULANTE (HORISTA)	H	0,00509	20,96000	,1000
TOTAL SEM BDI - 95346							,1000
CLASSE/TIPO	CÓDIGO	FONTE	DESCRIÇÃO	UNID.	COEF.	P. UNIT. (R\$)	TOTAL (R\$)
LIVR	95364	SINAPI	CURSO DE CAPACITAÇÃO PARA OPERADOR DE PÁ CARREGADEIRA (ENCARGOS COMPLEMENTARES) - HORISTA	H		,14000	
INSUMO	4248	SINAPI	OPERADOR DE PA CARREGADEIRA (HORISTA)	H	0,00831	17,65000	,14000
TOTAL SEM BDI - 95364							,14000
CLASSE/TIPO	CÓDIGO	FONTE	DESCRIÇÃO	UNID.	COEF.	P. UNIT. (R\$)	TOTAL (R\$)
DEPR	91382	SINAPI	CAMINHÃO BASCULANTE 10 M3, TRUCADO CABINE SIMPLES, PESO BRUTO TOTAL 23.000 KG, CARGA ÚTIL MÁXIMA 15.935 KG, DISTÂNCIA ENTRE EIXOS 4,80 M, POTÊNCIA 230 CV INCLUSIVE CAÇAMBA METÁLICA - IMPOSTOS E SEGUROS. AF_06/2014	H		4,56000	
INSUMO	37758	SINAPI	CAMINHÃO TRUCADO, PESO BRUTO TOTAL 23000 KG, CARGA UTIL MÁXIMA 15285 KG, DISTANCIA ENTRE EIXOS 4,80 M, POTENCIA 326 CV (INCLUI CABINE E CHASSI, NAO INCLUI CARROCERIA)	UN	0,0000057	745.573,13000	4,24000
INSUMO	37734	SINAPI	CACAMBA METALICA BASCULANTE COM CAPACIDADE DE 10 M3 (INCLUI MONTAGEM, NAO INCLUI CAMINHÃO)	UN	0,0000059	55.772,72000	,32000
TOTAL SEM BDI - 91382							4,56000
CLASSE/TIPO	CÓDIGO	FONTE	DESCRIÇÃO	UNID.	COEF.	P. UNIT. (R\$)	TOTAL (R\$)
DEPR	91381	SINAPI	CAMINHÃO BASCULANTE 10 M3, TRUCADO CABINE SIMPLES, PESO BRUTO TOTAL 23.000 KG, CARGA ÚTIL MÁXIMA 15.935 KG, DISTÂNCIA ENTRE EIXOS 4,80 M, POTÊNCIA 230 CV INCLUSIVE CAÇAMBA METÁLICA - JUROS. AF_06/2014	H		11,32000	
INSUMO	37758	SINAPI	CAMINHÃO TRUCADO, PESO BRUTO TOTAL 23000 KG, CARGA UTIL MÁXIMA 15285 KG, DISTANCIA ENTRE EIXOS 4,80 M, POTENCIA 326 CV (INCLUI CABINE E CHASSI, NAO INCLUI CARROCERIA)	UN	0,0000141	745.573,13000	10,51000
INSUMO	37734	SINAPI	CACAMBA METALICA BASCULANTE COM CAPACIDADE DE 10 M3 (INCLUI MONTAGEM, NAO INCLUI CAMINHÃO)	UN	0,0000146	55.772,72000	,81000
TOTAL SEM BDI - 91381							11,32000
CLASSE/TIPO	CÓDIGO	FONTE	DESCRIÇÃO	UNID.	COEF.	P. UNIT. (R\$)	TOTAL (R\$)
DEPR	91380	SINAPI	CAMINHÃO BASCULANTE 10 M3, TRUCADO CABINE SIMPLES, PESO BRUTO TOTAL 23.000 KG, CARGA ÚTIL MÁXIMA 15.935 KG, DISTÂNCIA ENTRE EIXOS 4,80 M, POTÊNCIA 230 CV INCLUSIVE CAÇAMBA METÁLICA - DEPRECIÇÃO. AF_06/2014	H		28,85000	
INSUMO	37758	SINAPI	CAMINHÃO TRUCADO, PESO BRUTO TOTAL 23000 KG, CARGA UTIL MÁXIMA 15285 KG, DISTANCIA ENTRE EIXOS 4,80 M, POTENCIA 326 CV (INCLUI CABINE E CHASSI, NAO INCLUI CARROCERIA)	UN	0,0000342	745.573,13000	25,49000
INSUMO	37734	SINAPI	CACAMBA METALICA BASCULANTE COM CAPACIDADE DE 10 M3 (INCLUI MONTAGEM, NAO INCLUI CAMINHÃO)	UN	0,0000603	55.772,72000	3,36000
TOTAL SEM BDI - 91380							28,85000
CLASSE/TIPO	CÓDIGO	FONTE	DESCRIÇÃO	UNID.	COEF.	P. UNIT. (R\$)	TOTAL (R\$)
LIVR	88281	SINAPI	MOTORISTA DE BASCULANTE COM ENCARGOS COMPLEMENTARES	H		26,74000	
INSUMO	43488	SINAPI	EPI - FAMILIA OPERADOR ESCAVADEIRA - HORISTA (ENCARGOS COMPLEMENTARES - COLETADO CAIXA)	H	1	1,13000	1,13000
INSUMO	43464	SINAPI	FERRAMENTAS - FAMILIA OPERADOR ESCAVADEIRA - HORISTA (ENCARGOS COMPLEMENTARES - COLETADO CAIXA)	H	1	,05000	,05000
INSUMO	37373	SINAPI	SEGURO - HORISTA (COLETADO CAIXA - ENCARGOS COMPLEMENTARES)	H	1	,11000	,11000
INSUMO	37372	SINAPI	EXAMES - HORISTA (COLETADO CAIXA - ENCARGOS COMPLEMENTARES)	H	1	1,42000	1,42000
INSUMO	37371	SINAPI	TRANSPORTE - HORISTA (COLETADO CAIXA - ENCARGOS COMPLEMENTARES)	H	1	,48000	,48000
INSUMO	37370	SINAPI	ALIMENTACAO - HORISTA (COLETADO CAIXA - ENCARGOS COMPLEMENTARES)	H	1	2,49000	2,49000
INSUMO	20020	SINAPI	MOTORISTA DE CAMINHÃO-BASCULANTE (HORISTA)	H	1	20,96000	20,96000
COMPOSICAO	95346	SINAPI	CURSO DE CAPACITAÇÃO PARA MOTORISTA DE BASCULANTE (ENCARGOS COMPLEMENTARES) - HORISTA	H	1	,1000	,1000
TOTAL SEM BDI - 88281							26,74000
CLASSE/TIPO	CÓDIGO	FONTE	DESCRIÇÃO	UNID.	COEF.	P. UNIT. (R\$)	TOTAL (R\$)
DEPR	91384	SINAPI	CAMINHÃO BASCULANTE 10 M3, TRUCADO CABINE SIMPLES, PESO BRUTO TOTAL 23.000 KG, CARGA ÚTIL MÁXIMA 15.935 KG, DISTÂNCIA ENTRE EIXOS 4,80 M, POTÊNCIA 230 CV INCLUSIVE CAÇAMBA METÁLICA - MATERIAIS NA OPERAÇÃO. AF_06/2014	H		167,79000	
INSUMO	4221	SINAPI	OLEO DIESEL COMBUSTIVEL COMUM METROPOLITANO S-10 OU S-500	L	23,7	7,08000	167,79000
TOTAL SEM BDI - 91384							167,79000
CLASSE/TIPO	CÓDIGO	FONTE	DESCRIÇÃO	UNID.	COEF.	P. UNIT. (R\$)	TOTAL (R\$)



MUNICÍPIO DE BONFIM DO PIAUI - PI  
LIMPEZA, REFORMA E AMPLIAÇÃO DE BARREIROS NA ZONA RURAL DO MUNICÍPIO DE BONFIM DO PIAUI  
PLANILHA DE COMPOSIÇÕES UNITÁRIAS AUXILIARES - NÍVEL 3

DATA BASE: SINAPI PI 03/2026, SEINFRA CE 28, ORSE SE 03/2026, SICRO PI 01/2026, COM DESONERAÇÃO				LEIS SOCIAIS (%): 97,96000		BDI (%): 27,74000	
DEPR	91383	SINAPI	CAMINHÃO BASCULANTE 10 M3, TRUCADO CABINE SIMPLES, PESO BRUTO TOTAL 23.000 KG, CARGA ÚTIL MÁXIMA 15.935 KG, DISTÂNCIA ENTRE EIXOS 4,80 M, POTÊNCIA 230 CV INCLUSIVE CAÇAMBA METÁLICA - MANUTENÇÃO. AF_06/2014.	H		52,59000	
INSUMO	37758	SINAPI	CAMINHÃO TRUCADO, PESO BRUTO TOTAL 23000 KG, CARGA UTIL MAXIMA 15285 KG, DISTANCIA ENTRE EIXOS 4,80 M, POTENCIA 326 CV (INCLUI CABINE E CHASSI, NAO INCLUI CARROCERIA)	UN	0,0000642	745.573,13000	47,86000
INSUMO	37734	SINAPI	CACAMBA METALICA BASCULANTE COM CAPACIDADE DE 10 M3 (INCLUI MONTAGEM, NAO INCLUI CAMINHÃO)	UN	0,0000849	55.772,72000	4,73000
TOTAL SEM BDI - 91383							52,59000
CLASSE/TIPO	CÓDIGO	FONTE	DESCRIÇÃO	UNID.	COEF.	P. UNIT. (R\$)	TOTAL (R\$)
DEPR	89129	SINAPI	PÁ CARREGADEIRA SOBRE RODAS, POTÊNCIA LÍQUIDA 128 HP, CAPACIDADE DA CAÇAMBA 1,7 A 2,8 M3, PESO OPERACIONAL 11632 KG - JUROS. AF_06/2014	H		10,06000	
INSUMO	4262	SINAPI	PA CARREGADEIRA SOBRE RODAS, POTENCIA LIQUIDA 128 HP, CAPACIDADE DA CACAMBA DE 1,7 A 2,8 M3, PESO OPERACIONAL MAXIMO DE 11632 KG	UN	0,0000148	680.000,000	10,06000
TOTAL SEM BDI - 89129							10,06000
CLASSE/TIPO	CÓDIGO	FONTE	DESCRIÇÃO	UNID.	COEF.	P. UNIT. (R\$)	TOTAL (R\$)
DEPR	89128	SINAPI	PÁ CARREGADEIRA SOBRE RODAS, POTÊNCIA LÍQUIDA 128 HP, CAPACIDADE DA CAÇAMBA 1,7 A 2,8 M3, PESO OPERACIONAL 11632 KG - DEPRECIAÇÃO. AF_06/2014	H		38,08000	
INSUMO	4262	SINAPI	PA CARREGADEIRA SOBRE RODAS, POTENCIA LIQUIDA 128 HP, CAPACIDADE DA CACAMBA DE 1,7 A 2,8 M3, PESO OPERACIONAL MAXIMO DE 11632 KG	UN	0,0000056	680.000,000	38,08000
TOTAL SEM BDI - 89128							38,08000
CLASSE/TIPO	CÓDIGO	FONTE	DESCRIÇÃO	UNID.	COEF.	P. UNIT. (R\$)	TOTAL (R\$)
LIVR	88301	SINAPI	OPERADOR DE PÁ CARREGADEIRA COM ENCARGOS COMPLEMENTARES	H		23,47000	
INSUMO	43488	SINAPI	EPI - FAMILIA OPERADOR ESCAVADEIRA - HORISTA (ENCARGOS COMPLEMENTARES - COLETADO CAIXA)	H	1	1,13000	1,13000
INSUMO	43464	SINAPI	FERRAMENTAS - FAMILIA OPERADOR ESCAVADEIRA - HORISTA (ENCARGOS COMPLEMENTARES - COLETADO CAIXA)	H	1	,05000	,05000
INSUMO	37373	SINAPI	SEGURO - HORISTA (COLETADO CAIXA - ENCARGOS COMPLEMENTARES)	H	1	,11000	,11000
INSUMO	37372	SINAPI	EXAMES - HORISTA (COLETADO CAIXA - ENCARGOS COMPLEMENTARES)	H	1	1,42000	1,42000
INSUMO	37371	SINAPI	TRANSPORTE - HORISTA (COLETADO CAIXA - ENCARGOS COMPLEMENTARES)	H	1	,48000	,48000
INSUMO	37370	SINAPI	ALIMENTACAO - HORISTA (COLETADO CAIXA - ENCARGOS COMPLEMENTARES)	H	1	2,49000	2,49000
INSUMO	4248	SINAPI	OPERADOR DE PA CARREGADEIRA (HORISTA)	H	1	17,65000	17,65000
COMPOSICAO	95364	SINAPI	CURSO DE CAPACITAÇÃO PARA OPERADOR DE PÁ CARREGADEIRA (ENCARGOS COMPLEMENTARES) - HORISTA	H	1	,14000	,14000
TOTAL SEM BDI - 88301							23,47000
CLASSE/TIPO	CÓDIGO	FONTE	DESCRIÇÃO	UNID.	COEF.	P. UNIT. (R\$)	TOTAL (R\$)
DEPR	53858	SINAPI	PA CARREGADEIRA SOBRE RODAS, POTENCIA LIQUIDA 128 HP, CAPACIDADE DA CAÇAMBA 1,7 A 2,8 M3, PESO OPERACIONAL 11632 KG - MATERIAIS NA OPERAÇÃO. AF_06/2014.	H		54,09000	
INSUMO	4221	SINAPI	OLEO DIESEL COMBUSTIVEL COMUM METROPOLITANO S-10 OU S-500	L	7,64	7,08000	54,09000
TOTAL SEM BDI - 53858							54,09000
CLASSE/TIPO	CÓDIGO	FONTE	DESCRIÇÃO	UNID.	COEF.	P. UNIT. (R\$)	TOTAL (R\$)
DEPR	53857	SINAPI	PÁ CARREGADEIRA SOBRE RODAS, POTÊNCIA LÍQUIDA 128 HP, CAPACIDADE DA CAÇAMBA 1,7 A 2,8 M3, PESO OPERACIONAL 11632 KG - MANUTENÇÃO. AF_06/2014	H		47,60000	
INSUMO	4262	SINAPI	PA CARREGADEIRA SOBRE RODAS, POTENCIA LIQUIDA 128 HP, CAPACIDADE DA CACAMBA DE 1,7 A 2,8 M3, PESO OPERACIONAL MAXIMO DE 11632 KG	UN	0,000007	680.000,000	47,60000
TOTAL SEM BDI - 53857							47,60000
CLASSE/TIPO	CÓDIGO	FONTE	DESCRIÇÃO	UNID.	COEF.	P. UNIT. (R\$)	TOTAL (R\$)
LIVR	95366	SINAPI	CURSO DE CAPACITAÇÃO PARA OPERADOR DE ROLO COMPACTADOR (ENCARGOS COMPLEMENTARES) - HORISTA	H		,14000	
INSUMO	4238	SINAPI	OPERADOR DE ROLO COMPACTADOR (HORISTA)	H	0,00831	16,96000	,14000
TOTAL SEM BDI - 95366							,14000
CLASSE/TIPO	CÓDIGO	FONTE	DESCRIÇÃO	UNID.	COEF.	P. UNIT. (R\$)	TOTAL (R\$)
LIVR	95363	SINAPI	CURSO DE CAPACITAÇÃO PARA OPERADOR DE MOTONIVELADORA (ENCARGOS COMPLEMENTARES) - HORISTA	H		,27000	
INSUMO	4239	SINAPI	OPERADOR DE MOTONIVELADORA (HORISTA)	H	0,00831	33,15000	,27000
TOTAL SEM BDI - 95363							,27000
CLASSE/TIPO	CÓDIGO	FONTE	DESCRIÇÃO	UNID.	COEF.	P. UNIT. (R\$)	TOTAL (R\$)
LIVR	95347	SINAPI	CURSO DE CAPACITAÇÃO PARA MOTORISTA DE CAMINHÃO (ENCARGOS COMPLEMENTARES) - HORISTA	H		,1000	
INSUMO	4093	SINAPI	MOTORISTA DE CAMINHÃO (HORISTA)	H	0,00509	20,19000	,1000
TOTAL SEM BDI - 95347							,1000



MUNICÍPIO DE BONFIM DO PIAUI - PI  
LIMPEZA, REFORMA E AMPLIAÇÃO DE BARREIROS NA ZONA RURAL DO MUNICÍPIO DE BONFIM DO PIAUI  
PLANILHA DE COMPOSIÇÕES UNITÁRIAS AUXILIARES - NÍVEL 4

DATA BASE: SINAPI PI 03/2026, SEINFRA CE 28, ORSE SE 03/2026, SICRO PI 01/2026, COM DESONERAÇÃO

LEIS SOCIAIS (%): 97,96000

BDI (%): 27,74000

CLASSE/TIPO	CÓDIGO	FONTE	DESCRIÇÃO	UNID.	COEF.	P. UNIT. (R\$)	TOTAL (R\$)
LIVR	95346	SINAPI	CURSO DE CAPACITAÇÃO PARA MOTORISTA DE BASCULANTE (ENCARGOS COMPLEMENTARES) - HORISTA	H		,1000	
INSUMO	20020	SINAPI	MOTORISTA DE CAMINHAO-BASCULANTE (HORISTA)	H	0,00509	20,96000	,1000
TOTAL SEM BDI - 95346							,1000

CLASSE/TIPO	CÓDIGO	FONTE	DESCRIÇÃO	UNID.	COEF.	P. UNIT. (R\$)	TOTAL (R\$)
LIVR	95364	SINAPI	CURSO DE CAPACITAÇÃO PARA OPERADOR DE PÁ CARREGADEIRA (ENCARGOS COMPLEMENTARES) - HORISTA	H		,14000	
INSUMO	4248	SINAPI	OPERADOR DE PÁ CARREGADEIRA (HORISTA)	H	0,00831	17,65000	,14000
TOTAL SEM BDI - 95364							,14000

MUNICÍPIO DE BONFIM DO PIAUI - PI  
LIMPEZA, REFORMA E AMPLIAÇÃO DE BARREIROS NA ZONA RURAL DO MUNICÍPIO DE BONFIM DO PIAUI  
COMPOSIÇÃO DA TAXA DE BDI PARA SERVIÇOS

DATA BASE: SINAPI PI 03/2026, SEINFRA CE 28, ORSE SE 03/2026, SICRO PI 01/2026, COM DESONERAÇÕES SOCIAIS (%): 97,96000 BDI (%): 27,74000

ITEM	DESCRIÇÃO	TOTAL (%)
AC	ADMINISTRAÇÃO CENTRAL	4,900%
SG	SEGURO E GARANTIA	0,450%
R	RISCOS	1,350%
DF	DESPESA FINANCEIRA	0,950%
L	LUCRO	7,500%
T	TRIBUTOS E IMPOSTOS	9,350%
PIS	PROGRAMA DE INTEGRAÇÃO SOCIAL	0,650%
COFINS	CONTRIBUIÇÃO SOCIAL PARA FINANCIAMENTO DA SEGURIDADE SOCIAL	3,000%
ISS	IMPOSTO SOBRE SERVIÇOS DE QUALQUER NATUREZA (5% x 60% = 3%)	3,000%
	ISS COBRADO NO MUNICÍPIO CONFORME O TIPO DA OBRA	5,000%
	PARTICIPAÇÃO DO CUSTO DE MÃO OBRA (SERVIÇOS) EM RELAÇÃO AO CUSTO TOTAL DA OBRA	60,000%
CPRB	CONTRIBUIÇÃO PREVIDENCIÁRIA SOBRE A RECEITA BRUTA	2,700%
BDI	TAXA DE BENEFÍCIOS E DESPESAS INDIRETAS	27,74%

$$BDI = \{ [ ( 1 + AC + SG + R ) \times ( 1 + DF ) \times ( 1 + L ) ] / [ 1 - ( PIS + COFINS + ISS + CPRB ) ] \} - 1$$

## OBSERVAÇÕES

OBS-1: Cálculo em conformidade com o acórdão nº 2622/2013-TCU e Lei nº 13.161 de 31 de agosto de 2015.

OBS-2: Os percentuais de Impostos a serem adotados devem ser indicados pelo Tomador, conforme legislação vigente. Deverão ser definidos, conforme Código Tributário do município, o valor do ISS, que será um percentual entre 2% e 5%, e a alíquota aplicada sobre o mesmo, representando o percentual de mão de obra em relação ao valor total da obra.

OBS-3: Para análise de orçamentos considerando a desoneração sobre a folha de pagamento, prevista na lei nº 14.973, de 16 de setembro de 2024, deverá ser adotada na contribuição previdenciária sobre a receita bruta, uma alíquota de 3,6% em orçamentos COM Desoneração e de 0% em orçamentos SEM Desoneração.

OBS-4: Para o tipo de obra "Construção de redes de abastecimento de água, coleta de esgoto e construções correlatas", enquadram-se: a construção de sistemas para o abastecimento de água tratada; reservatórios de distribuição, estações elevatórias de bombeamento, linhas principais de adução de longa e média distância e redes de distribuição de água; a construção de redes de coleta de esgoto, inclusive de interceptores; a construção de estações de tratamento de esgoto (ETE); a construção de estações de bombeamento de esgoto; a construção de galerias pluviais; a manutenção de redes de abastecimento de água tratada; a manutenção de redes de coleta e de sistemas de tratamento de esgoto, conforme classificação 4222-7/01 do CNAE.

MUNICÍPIO DE BONFIM DO PIAUI - PI  
LIMPEZA, REFORMA E AMPLIAÇÃO DE BARREIROS NA ZONA RURAL DO MUNICÍPIO DE BONFIM DO PIAUI  
PLANILHA DE LEIS SOCIAIS - SINAPI

DATA BASE: SINAPI PI 03/2026, SEINFRA CE 28, ORSE SE 03/2026, SICRO PI 01/2026, COM DESONERAÇÃO LEIS SOCIAIS (%): 97,96000 BDI (%): 27,74000

CÓDIGO	DESCRIÇÃO	COM DESONERAÇÃO		SEM DESONERAÇÃO	
		HORISTA	MENSALISTA	HORISTA	MENSALISTA
GRUPO A					
A1	INSS	10,00%	10,00%	20,00%	20,00%
A2	SESI	1,50%	1,50%	1,50%	1,50%
A3	SENAI	1,00%	1,00%	1,00%	1,00%
A4	INCRA	0,20%	0,20%	0,20%	0,20%
A5	SEBRAE	0,60%	0,60%	0,60%	0,60%
A6	SALÁRIO EDUCAÇÃO	2,50%	2,50%	2,50%	2,50%
A7	SEGURO CONTRA ACIDENTES DE TRABALHO	3,00%	3,00%	3,00%	3,00%
A8	FGTS	8,00%	8,00%	8,00%	8,00%
A9	SECONCI	0,00%	0,00%	0,00%	0,00%
A	TOTAL	26,80%	26,80%	36,80%	36,80%
GRUPO B					
B1	REPOUSO SEMANAL REMUNERADO	17,67%	Não incide	17,67%	Não incide
B2	FERIADOS	3,92%	Não incide	3,92%	Não incide
B3	AUXÍLIO - ENFERMIDADE	0,88%	0,67%	0,88%	0,67%
B4	13º SALÁRIO	10,93%	8,31%	10,93%	8,31%
B5	LICENÇA PATERNIDADE	0,07%	0,05%	0,07%	0,05%
B6	FALTAS JUSTIFICADAS	0,73%	0,56%	0,73%	0,56%
B7	DIAS DE CHUVAS	1,24%	Não incide	1,24%	Não incide
B8	AUXÍLIO ACIDENTE DE TRABALHO	0,03%	0,02%	0,03%	0,02%
B9	FÉRIAS GOZADAS	11,52%	8,77%	11,52%	8,77%
B10	SALÁRIO MATERNIDADE	0,04%	0,03%	0,04%	0,03%
B	TOTAL	47,03%	18,41%	47,03%	18,41%
GRUPO C					
C1	AVISO PRÉVIO INDENIZADO	6,02%	4,58%	6,02%	4,58%
C2	AVISO PRÉVIO TRABALHADO	0,16%	0,12%	0,16%	0,12%
C3	FÉRIAS INDENIZADAS	2,84%	2,16%	2,84%	2,16%
C4	DEPÓSITO RESCISÃO SEM JUSTA CAUSA	2,57%	1,95%	2,57%	1,95%
C5	INDENIZAÇÃO ADICIONAL	0,51%	0,39%	0,51%	0,39%
C	TOTAL	12,10%	9,20%	12,10%	9,20%
GRUPO D					
D1	REINCIDÊNCIA DE GRUPO A SOBRE GRUPO B	11,51%	4,10%	17,31%	6,77%
D2	REINCIDÊNCIA DE GRUPO A SOBRE AVISO PRÉVIO TRABALHADO E REINCIDÊNCIA DO FGTS SOBRE AVISO PRÉVIO INDENIZADO	0,52%	0,40%	0,54%	0,41%
D	TOTAL	12,03%	4,50%	17,85%	7,18%
GRUPO A + B + C + D					
TOTAL		97,96%	58,91%	113,78%	71,59%

FONTE: <http://www.caixa.gov.br/site/paginas/downloads.aspx>

MUNICÍPIO DE BONFIM DO PIAUÍ - PI  
LIMPEZA, REFORMA E AMPLIAÇÃO DE BARREIROS NA ZONA RURAL DO MUNICÍPIO DE BONFIM DO PIAUÍ  
PLANILHA DE LEIS SOCIAIS - SICRO DNIT

DATA BASE: SINAPI PI 03/2026, SEINFRA CE 28, ORSE SE 03/2026, SICRO PI 01/2026, COM DESONERAÇÃO

ATA BASE: SINAPI PI 03/2026, SINIFRA CE 28, ORSE SE 03/2026, SICRO 2026, COM DESONERAÇÃO			Encargos Sociais (%)										Encargos Trabalhistas (%)										LEIS SOCIAIS (%)										97.96000	BDI (%)	27.74000
CÓDIGO	DESCRIÇÃO	UND.	A1	A2	A3	A4	A5	A6	A7	A8	A9	A10	B1	B2	B3	B4	B5	B6	B7	B8	B9	B10	C1	C2	C3	C4	C5	D1	D2	TOTAL (%)					
P9801	AJUDANTE	H	10.00%	8.00%	2.50%	1.50%	1.60%	0.20%	3.00%	0.00%	0.00%	18.40%	5.09%	4.66%	1.02%	0.04%	0.10%	9.25%	0.74%	0.00%	0.00%	5.13%	0.14%	7.67%	4.46%	0.93%	9.61%	0.45%	94.51%						
P9802	AJUDANTE ESPECIALIZADO	H	10.00%	8.00%	2.50%	1.50%	1.60%	0.20%	3.00%	0.00%	0.00%	18.40%	5.09%	4.66%	1.02%	0.04%	0.10%	9.25%	0.74%	0.00%	0.00%	5.13%	0.14%	7.67%	4.46%	0.93%	9.61%	0.45%	94.51%						
P9803	ALMOXARIFE - MENSALISTA	MES	10.00%	8.00%	2.50%	1.50%	1.60%	0.20%	3.00%	0.11%	0.00%	0.00%	0.00%	7.32%	0.96%	0.04%	0.09%	0.24%	0.74%	0.02%	0.00%	3.66%	0.09%	5.01%	3.79%	0.93%	4.03%	0.32%	63.16%						
P9804	APONTADOR - MENSALISTA	MES	10.00%	8.00%	2.50%	1.50%	1.60%	0.20%	3.00%	0.00%	0.00%	0.00%	0.00%	3.82%	1.02%	0.04%	0.01%	9.25%	0.74%	0.01%	0.00%	5.70%	0.16%	8.52%	3.68%	0.93%	3.09%	0.50%	64.36%						
P9805	ARMADOR	H	10.00%	8.00%	2.50%	1.50%	1.60%	0.20%	3.00%	0.11%	0.00%	18.48%	5.12%	5.38%	0.96%	0.04%	0.09%	0.24%	0.74%	0.00%	0.00%	4.65%	0.13%	6.95%	4.48%	0.93%	9.86%	0.41%	94.37%						
P9806	AUXILIAR ADMINISTRATIVO - MENSALISTA	MES	10.00%	8.00%	2.50%	1.50%	1.60%	0.20%	3.00%	0.00%	0.00%	0.00%	0.00%	7.37%	1.02%	0.04%	0.05%	0.26%	0.74%	0.14%	0.00%	3.63%	0.09%	4.98%	3.80%	0.93%	4.07%	0.31%	63.24%						
P9807	BOMBEIRO HIDRÁULICO	H	10.00%	8.00%	2.50%	1.50%	1.60%	0.20%	3.00%	0.11%	0.00%	18.78%	5.20%	7.71%	0.96%	0.04%	0.09%	0.24%	0.74%	0.00%	0.00%	3.37%	0.09%	4.61%	4.57%	0.93%	10.59%	0.29%	94.13%						
P9808	CARPINTEIRO	H	10.00%	8.00%	2.50%	1.50%	1.60%	0.20%	3.00%	0.00%	0.00%	18.53%	5.13%	5.63%	1.02%	0.04%	0.08%	0.25%	0.74%	0.00%	0.00%	4.48%	0.12%	6.70%	4.40%	0.93%	9.91%	0.39%	94.25%						
P9809	ENCARREGADO ADMINISTRATIVO - MENSALISTA	MES	10.00%	8.00%	2.50%	1.50%	1.60%	0.20%	3.00%	0.11%	0.00%	0.00%	0.00%	9.46%	0.96%	0.04%	0.06%	0.25%	0.74%	0.07%	0.00%	2.45%	0.05%	2.87%	3.86%	0.93%	4.61%	0.21%	62.48%						
P9810	ELETRICISTA	H	10.00%	8.00%	2.50%	1.50%	1.60%	0.20%	3.00%	0.00%	0.00%	18.75%	5.19%	7.30%	1.02%	0.04%	0.10%	9.25%	0.74%	0.00%	0.00%	3.68%	0.09%	5.04%	4.56%	0.93%	10.44%	0.32%	94.25%						
P9811	ENCARREGADO ESPECIALIZADO - MENSALISTA	MES	10.00%	8.00%	2.50%	1.50%	1.60%	0.20%	3.00%	0.11%	0.00%	0.00%	0.00%	8.56%	0.96%	0.04%	0.07%	0.25%	0.74%	0.05%	0.00%	2.98%	0.07%	3.77%	3.83%	0.93%	4.37%	0.26%	62.79%						
P9812	ENGENHEIRO - MENSALISTA	MES	10.00%	8.00%	2.50%	1.50%	1.60%	0.20%	3.00%	0.11%	0.00%	18.74%	5.19%	7.32%	0.96%	0.04%	0.09%	0.24%	0.74%	0.02%	0.00%	3.66%	0.09%	5.01%	4.55%	0.93%	10.47%	0.32%	94.28%						
P9813	ALMOXARIFE	H	10.00%	8.00%	2.50%	1.50%	1.60%	0.20%	3.00%	0.11%	0.00%	18.74%	5.19%	7.32%	0.96%	0.04%	0.09%	0.24%	0.74%	0.02%	0.00%	3.66%	0.09%	5.01%	4.55%	0.93%	10.47%	0.32%	94.28%						
P9814	AUXILIAR DE PRODUÇÃO - MENSALISTA	MES	10.00%	8.00%	2.50%	1.50%	1.60%	0.20%	3.00%	0.41%	0.00%	0.00%	0.00%	6.36%	0.97%	0.06%	0.10%	9.25%	0.74%	0.01%	0.00%	4.36%	0.11%	5.97%	3.76%	0.93%	3.83%	0.38%	64.03%						
P9815	JARDINEIRO	H	10.00%	8.00%	2.50%	1.50%	1.60%	0.20%	3.00%	0.41%	0.00%	18.79%	5.20%	7.70%	0.97%	0.04%	0.09%	0.24%	0.74%	0.01%	0.00%	3.38%	0.09%	4.63%	4.57%	0.93%	10.72%	0.29%	94.59%						
P9816	APONTADOR	H	10.00%	8.00%	2.50%	1.50%	1.60%	0.20%	3.00%	0.00%	0.00%	18.30%	5.06%	3.82%	1.02%	0.04%	0.10%	9.25%	0.74%	0.01%	0.00%	5.70%	0.16%	8.52%	4.43%	0.93%	9.35%	0.50%	94.72%						
P9818	AUXILIAR ADMINISTRATIVO	H	10.00%	8.00%	2.50%	1.50%	1.60%	0.20%	3.00%	0.00%	0.00%	18.77%	5.20%	7.37%	1.02%	0.04%	0.05%	0.26%	0.74%	0.14%	0.00%	3.63%	0.09%	4.98%	4.56%	0.93%	10.49%	0.31%	94.39%						
P9819	ENGENHEIRO SUPERVISOR - MENSALISTA	MES	10.00%	8.00%	2.50%	1.50%	1.60%	0.20%	3.00%	0.11%	0.00%	0.00%	0.00%	8.56%	0.96%	0.04%	0.07%	0.25%	0.74%	0.05%	0.00%	2.98%	0.07%	3.77%	3.83%	0.93%	4.37%	0.26%	62.79%						
P9820	AUXILIAR DE LABORATÓRIO	H	10.00%	8.00%	2.50%	1.50%	1.60%	0.20%	3.00%	0.11%	0.00%	18.51%	5.12%	5.60%	0.96%	0.04%	0.10%	9.24%	0.74%	0.01%	0.00%	4.50%	0.12%	6.73%	4.40%	0.93%	9.93%	0.39%	94.34%						
P9821	PEDEIREIRO	H	10.00%	8.00%	2.50%	1.50%	1.60%	0.20%	3.00%	0.00%	0.00%	18.58%	5.14%	5.08%	1.02%	0.04%	0.08%	0.25%	0.74%	0.00%	0.00%	4.18%	0.12%	6.25%	4.51%	0.93%	10.05%	0.37%	94.15%						
P9822	PINTOR	H	10.00%	8.00%	2.50%	1.50%	1.60%	0.20%	3.00%	0.11%	0.00%	18.65%	5.16%	6.68%	0.96%	0.04%	0.09%	0.24%	0.74%	0.00%	0.00%	4.14%	0.10%	5.66%	4.53%	0.93%	10.28%	0.36%	94.44%						
P9823	SERRALHEIRO	H	10.00%	8.00%	2.50%	1.50%	1.60%	0.20%	3.00%	0.11%	0.00%	18.75%	5.19%	7.48%	0.96%	0.04%	0.09%	0.24%	0.74%	0.00%	0.00%	3.54%	0.09%	4.85%	4.56%	0.93%	10.51%	0.31%	94.20%						
P9824	SERVEANTE	H	10.00%	8.00%	2.50%	1.50%	1.60%	0.20%	3.00%	0.00%	0.00%	18.40%	5.09%	4.66%	1.02%	0.04%	0.10%	9.25%	0.74%	0.00%	0.00%	5.13%	0.14%	7.67%	4.40%	0.93%	9.61%	0.45%	94.51%						
P9825	SOLDADOR	H	10.00%	8.00%	2.50%	1.50%	1.60%	0.20%	3.00%	0.11%	0.00%	18.76%	5.19%	7.53%	0.96%	0.04%	0.09%	0.24%	0.74%	0.01%	0.00%	3.50%	0.09%	4.79%	4.56%	0.93%	10.54%	0.30%	94.21%						
P9827	VIGIA - MENSALISTA	MES	10.00%	8.00%	2.50%	1.50%	1.60%	0.20%	3.00%	0.00%	0.00%	0.00%	0.00%	7.85%	1.02%	0.04%	0.08%	0.25%	0.74%	0.01%	0.00%	3.27%	0.08%	4.48%	3.81%	0.93%	4.17%	0.28%	62.82%						
P9828	AUXILIAR DE TOPOGRAFIA	H	10.00%	8.00%	2.50%	1.50%	1.60%	0.20%	3.00%	0.11%	0.00%	18.48%	5.11%	5.31%	0.96%	0.04%	0.10%	9.24%	0.74%	0.00%	0.00%	4.70%	0.13%	7.02%	4.48%	0.93%	9.84%	0.41%	94.39%						
P9829	AUXILIAR TÉCNICO	H	10.00%	8.00%	2.50%	1.50%	1.60%	0.20%	3.00%	0.11%	0.00%	18.66%	5.17%	6.66%	0.96%	0.04%	0.07%	0.25%	0.74%	0.09%	0.00%	4.14%	0.10%	5.67%	4.53%	0.93%	10.28%	0.36%	94.58%						
P9830	MONTADOR	H	10.00%	8.00%	2.50%	1.50%	1.60%	0.20%	3.00%	0.11%	0.00%	18.74%	5.19%	7.32%	0.96%	0.04%	0.10%	9.24%	0.74%	0.00%	0.00%	3.65%	0.09%	5.00%	4.55%	0.93%	10.47%	0.32%	94.27%						
P9831	CHEFE DO SETOR ADMINISTRATIVO	H	10.00%	8.00%	2.50%	1.50%	1.60%	0.20%	3.00%	0.11%	0.00%	19.02%	5.27%	9.46%	0.96%	0.04%	0.06%	0.25%	0.74%	0.07%	0.00%	2.45%	0.05%	2.87%	4.64%	0.93%	11.15%	0.21%	94.08%						
P9833	AUXILIAR DE LABORATÓRIO - MENSALISTA	MES	10.00%	8.00%	2.50%	1.50%	1.60%	0.20%	3.00%	0.11%	0.00%	0.00%	0.00%	5.60%	0.96%	0.04%	0.10%	9.24%	0.74%	0.01%	0.00%	4.50%	0.12%	6.73%	3.73%	0.93%	3.57%	0.39%	63.59%						
P9834	COMANDANTE DE LONGO CURSO	H	10.00%	8.00%	2.50%	1.50%	1.60%	0.20%	3.00%	0.41%	0.00%	19.10%	5.29%	10.16%	0.97%	0.05%	0.04%	0.24%	0.74%	0.04%	0.00%	1.97%	0.04%	2.16%	4.68%	0.93%	11.49%	0.17%	94.24%						
P9837	OCEANOGRÁFO - MENSALISTA	MES	10.00%	8.00%	2.50%	1.50%	1.60%	0.20%	3.00%	0.41%	0.00%	0.00%	0.00%	7.81%	0.97%	0.06%	0.09%	0.25%	0.74%	0.06%	0.00%	3.30%	0.08%	4.52%	3.81%	0.93%	4.24%	0.29%	63.36%						
P9839	CONDUTOR MAQUINISTA FLUVIAL	H	10.00%	8.00%	2.50%	1.50%	1.60%	0.20%	3.00%	0.41%	0.00%	18.99%	5.26%	9.27%	0.97%	0.05%	0.07%	0.24%	0.74%	0.00%	0.00%	2.60%	0.06%	3.05%	4.63%	0.93%	11.21%	0.22%	94.51%						
P9840	ENCARREGADO GERAL - MENSALISTA	MES	10.00%	8.00%	2.50%	1.50%	1.60%	0.20%	3.00%	0.00%	0.00%	0.00%	0.00%	5.65%	1.02%	0.04%	0.07%	0.25%	0.74%	0.01%	0.00%	4.47%	0.12%	6.68%	3.74%	0.93%	3.57%	0.39%	63.49%						
P9842	FAXINEIRO - MENSALISTA	MES	10.00%	8.00%	2.50%	1.50%	1.60%	0.20%	3.00%	0.11%	0.00%	0.00%	0.00%	7.35%	0.96%	0.04%	0.04%	0.25%	0.74%	0.14%	0.00%	3.64%	0.09%	4.98%	3.79%	0.93%	4.06%	0.32%	63.24%						
P9843	OPERADOR DE EQUIPAMENTO LEVE	H	10.00%	8.00%	2.50%	1.50%	1.60%	0.20%	3.00%	0.																									

MUNICÍPIO DE BONFIM DO PIAUÍ - PI  
LIMPEZA, REFORMA E AMPLIAÇÃO DE BARREIROS NA ZONA RURAL DO MUNICÍPIO DE BONFIM DO PIAUÍ  
PLANILHA DE LEIS SOCIAIS - SICRO DNT

DATA BASE: SINAPI PI 03/2026, SEINFRA CE 28, ORSE SE 03/2026, SICRO PI 01/2026, COM DESONERAÇÃO

LEIS SOCIAIS (%): 97,96000 BDI (%): 27,74000

CÓDIGO	DESCRIÇÃO	UND.	Encargos Sociais (%)										Encargos Trabalhistas (%)										Verbas Rescisórias (%)					Reincondições (%)		TOTAL (%)
			A1	A2	A3	A4	A5	A6	A7	A8	A9	B1	B2	B3	B4	B5	B6	B7	B8	B9	B10	C1	C2	C3	C4	C5	D1	D2		
P9938	OPERADOR DE EQUIPAMENTO LEVE COM PERIC	H	10,00%	8,00%	2,50%	1,50%	1,60%	0,20%	3,00%	0,00%	0,00%	18,46%	5,11%	5,10%	1,02%	0,04%	0,10%	9,25%	0,74%	0,00%	0,00%	4,84%	0,13%	7,23%	4,47%	0,93%	9,75%	0,42%	94,41%	
P9939	OPERADOR DE EQUIPAMENTO LEVE COM INSAL	H	10,00%	8,00%	2,50%	1,50%	1,60%	0,20%	3,00%	0,00%	12,00%	18,46%	5,11%	5,10%	1,02%	0,04%	0,10%	9,25%	0,74%	0,00%	0,00%	4,84%	0,13%	7,23%	4,47%	0,93%	14,53%	0,44%	111,20%	
P9942	MARINHEIRO DE CONVES COM PERICULOSIDAD	H	10,00%	8,00%	2,50%	1,50%	1,60%	0,20%	3,00%	0,41%	0,00%	19,02%	5,27%	9,49%	0,97%	0,05%	0,09%	9,25%	0,74%	0,00%	0,00%	2,42%	0,05%	2,84%	4,64%	0,93%	11,29%	0,21%	94,46%	
P9944	OPERADOR DE EQUIPAMENTO ESPECIAL COM C	H	10,00%	8,00%	2,50%	1,50%	1,60%	0,20%	3,00%	0,00%	0,00%	18,46%	5,11%	5,10%	1,02%	0,04%	0,10%	9,25%	0,74%	0,00%	0,00%	4,84%	0,13%	7,23%	4,47%	0,93%	9,75%	0,42%	94,41%	
P9946	ENGENHEIRO AUXILIAR - MENSALISTA	MES	10,00%	8,00%	2,50%	1,50%	1,60%	0,20%	3,00%	0,11%	0,00%	0,00%	0,00%	8,56%	0,96%	0,04%	0,07%	9,25%	0,74%	0,05%	0,00%	2,98%	0,07%	3,77%	3,83%	0,93%	4,37%	0,26%	62,79%	
P9947	TECNICO FLORESTAL - MENSALISTA	MES	10,00%	8,00%	2,50%	1,50%	1,60%	0,20%	3,00%	0,41%	0,00%	0,00%	0,00%	4,58%	0,97%	0,04%	0,06%	9,25%	0,74%	0,13%	0,00%	5,19%	0,14%	7,76%	3,70%	0,93%	3,37%	0,45%	84,53%	
P9948	MOTORISTA DE VEICULO LEVE - MENSALISTA	MES	10,00%	8,00%	2,50%	1,50%	1,60%	0,20%	3,00%	0,11%	0,00%	0,00%	0,00%	8,42%	0,96%	0,04%	0,08%	9,24%	0,74%	0,00%	0,00%	3,09%	0,07%	3,91%	3,82%	0,93%	4,32%	0,27%	62,81%	
P9949	TOPOGRAFO - MENSALISTA	MES	10,00%	8,00%	2,50%	1,50%	1,60%	0,20%	3,00%	0,11%	0,00%	0,00%	0,00%	5,31%	0,96%	0,04%	0,10%	9,24%	0,74%	0,00%	0,00%	4,70%	0,13%	7,02%	3,72%	0,93%	3,49%	0,41%	63,70%	
P9950	AUXILIAR DE TOPOGRAFIA - MENSALISTA	MES	10,00%	8,00%	2,50%	1,50%	1,60%	0,20%	3,00%	0,11%	0,00%	0,00%	0,00%	5,31%	0,96%	0,04%	0,10%	9,24%	0,74%	0,00%	0,00%	4,70%	0,13%	7,02%	3,72%	0,93%	3,49%	0,41%	63,70%	
P9951	MÉDICO DE CÂMARA HIPERBÁRICA - MENSALIS	MES	10,00%	8,00%	2,50%	1,50%	1,60%	0,20%	3,00%	0,41%	12,00%	0,00%	0,00%	9,41%	0,97%	0,04%	0,04%	9,24%	0,74%	0,03%	0,00%	2,48%	0,05%	2,92%	3,86%	0,93%	7,11%	0,22%	77,26%	
P9952	PEDREIRO - MENSALISTA	MES	10,00%	8,00%	2,50%	1,50%	1,60%	0,20%	3,00%	0,00%	0,00%	0,00%	0,00%	6,08%	1,02%	0,04%	0,08%	9,25%	0,74%	0,00%	0,00%	4,18%	0,12%	6,25%	3,75%	0,93%	3,69%	0,37%	63,30%	
P9953	ELETRICISTA - MENSALISTA	MES	10,00%	8,00%	2,50%	1,50%	1,60%	0,20%	3,00%	0,00%	0,00%	0,00%	0,00%	7,30%	1,02%	0,04%	0,10%	9,25%	0,74%	0,00%	0,00%	3,68%	0,09%	5,04%	3,79%	0,93%	4,02%	0,32%	63,13%	
P9954	SERVENTE - MENSALISTA	MES	10,00%	8,00%	2,50%	1,50%	1,60%	0,20%	3,00%	0,00%	0,00%	0,00%	0,00%	4,66%	1,02%	0,04%	0,10%	9,25%	0,74%	0,00%	0,00%	5,13%	0,14%	7,67%	3,71%	0,93%	3,32%	0,45%	63,96%	
P9955	ENGENHEIRO CHEFE - MENSALISTA	MES	10,00%	8,00%	2,50%	1,50%	1,60%	0,20%	3,00%	0,11%	0,00%	0,00%	0,00%	8,56%	0,96%	0,04%	0,07%	9,25%	0,74%	0,05%	0,00%	2,98%	0,07%	3,77%	3,83%	0,93%	4,37%	0,26%	62,79%	
P9956	MOTORISTA DE CAMINHÃO COM PERICULOSIDA	H	10,00%	8,00%	2,50%	1,50%	1,60%	0,20%	3,00%	0,00%	0,00%	18,54%	5,13%	5,71%	1,02%	0,04%	0,09%	9,25%	0,74%	0,00%	0,00%	4,43%	0,12%	6,62%	4,50%	0,93%	9,93%	0,39%	94,24%	
P9957	MOTORISTA DE ÔNIBUS	H	10,00%	8,00%	2,50%	1,50%	1,60%	0,20%	3,00%	0,11%	0,00%	16,57%	4,58%	0,00%	0,96%	0,04%	0,08%	9,24%	0,74%	0,00%	0,00%	13,24%	0,40%	12,32%	4,23%	0,93%	7,75%	1,17%	99,16%	
P9958	MOTORISTA DE ÔNIBUS - MENSALISTA	MES	10,00%	8,00%	2,50%	1,50%	1,60%	0,20%	3,00%	0,11%	0,00%	0,00%	0,00%	0,00%	0,96%	0,04%	0,08%	9,24%	0,74%	0,00%	0,00%	13,24%	0,40%	12,32%	3,55%	0,93%	2,05%	1,17%	71,65%	
P9959	MOTORISTA DE VEICULO ESPECIAL COM PERIC	MES	10,00%	8,00%	2,50%	1,50%	1,60%	0,20%	3,00%	0,00%	0,00%	0,00%	0,00%	5,71%	1,02%	0,04%	0,09%	9,25%	0,74%	0,00%	0,00%	4,43%	0,12%	6,62%	3,74%	0,93%	3,59%	0,39%	63,48%	
P9960	PORTEIRO	H	10,00%	8,00%	2,50%	1,50%	1,60%	0,20%	3,00%	0,11%	0,00%	18,81%	5,21%	7,88%	0,96%	0,04%	0,07%	9,24%	0,74%	0,03%	0,00%	3,24%	0,08%	4,44%	4,58%	0,93%	10,65%	0,28%	94,11%	
P9963	SUPERVISOR DE MERGULHO RASO	H	10,00%	8,00%	2,50%	1,50%	1,60%	0,20%	3,00%	0,41%	12,00%	18,93%	5,24%	8,79%	0,97%	0,06%	0,10%	9,25%	0,74%	0,01%	0,00%	2,80%	0,07%	3,54%	4,61%	0,93%	16,36%	0,25%	111,84%	
P9964	TECNICO DA QUALIDADE	H	10,00%	8,00%	2,50%	1,50%	1,60%	0,20%	3,00%	0,11%	0,00%	18,69%	5,17%	8,86%	0,96%	0,04%	0,07%	9,25%	0,74%	0,09%	0,00%	3,99%	0,10%	5,47%	4,54%	0,93%	10,34%	0,35%	94,51%	
P9965	TECNICO DE BATIMETRIA	H	10,00%	8,00%	2,50%	1,50%	1,60%	0,20%	3,00%	0,41%	0,00%	18,78%	5,19%	7,43%	0,97%	0,06%	0,10%	9,25%	0,74%	0,02%	0,00%	3,57%	0,09%	4,90%	4,56%	0,93%	10,64%	0,31%	94,73%	
P9966	PISCO AMBIENTAL	H	10,00%	8,00%	2,50%	1,50%	1,60%	0,20%	3,00%	0,11%	0,00%	18,40%	5,09%	4,58%	0,97%	0,04%	0,06%	9,25%	0,74%	0,13%	0,00%	5,19%	0,14%	7,76%	4,46%	0,93%	9,76%	0,45%	95,17%	
P9967	TECNICO DE SEGURANÇA DO TRABALHO	H	10,00%	8,00%	2,50%	1,50%	1,60%	0,20%	3,00%	0,11%	0,00%	18,56%	5,14%	5,87%	0,96%	0,04%	0,06%	9,25%	0,74%	0,10%	0,00%	4,32%	0,12%	6,46%	4,50%	0,93%	10,04%	0,38%	94,39%	
P9968	TECNICO FLORESTAL	H	10,00%	8,00%	2,50%	1,50%	1,60%	0,20%	3,00%	0,41%	0,00%	18,40%	5,09%	4,58%	0,97%	0,04%	0,06%	9,25%	0,74%	0,13%	0,00%	5,19%	0,14%	7,76%	4,46%	0,93%	9,76%	0,45%	95,17%	
P9972	TECNICO DE BATIMETRIA - MENSALISTA	MES	10,00%	8,00%	2,50%	1,50%	1,60%	0,20%	3,00%	0,41%	0,00%	0,00%	0,00%	7,43%	0,97%	0,06%	0,10%	9,25%	0,74%	0,02%	0,00%	3,57%	0,09%	4,90%	3,79%	0,93%	4,13%	0,31%	63,50%	
P9981	TOPOGRAFO	H	10,00%	8,00%	2,50%	1,50%	1,60%	0,20%	3,00%	0,11%	0,00%	18,48%	5,11%	5,31%	0,96%	0,04%	0,10%	9,24%	0,74%	0,00%	0,00%	4,70%	0,13%	7,02%	4,48%	0,93%	9,84%	0,41%	94,39%	
P9982	VIGIA	H	10,00%	8,00%	2,50%	1,50%	1,60%	0,20%	3,00%	0,00%	0,00%	18,81%	5,21%	7,85%	1,02%	0,04%	0,08%	9,25%	0,74%	0,01%	0,00%	3,27%	0,08%	4,48%	4,58%	0,93%	10,60%	0,28%	94,05%	

LEGENDA	
A1	INSS
A2	SESI
A3	SENAI
A4	INCRA
A5	SEBRAE
A6	SALÁRIO EDUCAÇÃO
A7	SEGURO CONTRA ACIDENTES DE TRABALHO
A8	FGTS
A9	SECONCI
B1	REPOUSO SEMANAL REMUNERADO
B2	FERIADOS
B3	AUXÍLIO - ENFERMIDADE
B4	13º SALÁRIO
B5	LICENÇA PATERNIDADE
B6	FALTAS JUSTIFICADAS
B7	DIAS DE CHUVAS
B8	AUXÍLIO ACIDENTE DE TRABALHO
B9	FÉRIAS GOZADAS
B10	SALÁRIO MATERNIDADE
C1	AVISO PRÉVIO INDENIZADO
C2	AVISO PRÉVIO TRABALHADO
C3	FÉRIAS INDENIZADAS
C4	DEPÓSITO RESCISÃO SEM JUSTA CAUSA
C5	INDENIZAÇÃO ADICIONAL
D1	REINCIDÊNCIA DE GRUPO A SOBRE GRUPO B
D2	REINCIDÊNCIA DE GRUPO A SOBRE AVISO PRÉVIO TRABALHADO E REINCIDÊNCIA DO FGTS SOBRE AVISO PRÉVIO INDENIZADO

FONTE: <https://www.gov.br/dnit/pt-br/assuntos/planejamento-e-pesquisa/custos-e-pagamentos/custos-e-pagamentos-dnit/sistemas-de-custos>

**OBSERVAÇÕES**

1. Para fins de apresentação dos valores percentuais obtidos para cada parcela dos encargos sociais e trabalhistas adotou-se apenas quatro casas decimais em porcentagem, o que pode promover pequenas diferenças entre o valor divulgado na coluna Total (%) em relação a uma eventual soma dos valores visíveis das parcelas.

2. Sobre os encargos sociais e trabalhistas apresentados na presente tabela, não está aplicada a média móvel. A média móvel é parte da metodologia de cálculo dos salários e encargos sociais das categorias do SICRO, tendo por objetivo estabilizar os resultados e realizar o abrandamento das variações decorrentes de eventuais flutuações no número de amostras. Isso implica dizer que, após a obtenção dos valores totais dos encargos sociais (última coluna), deve ser aplicada a média aritmética simples sobre o resultado da referência atual juntamente com os resultados das duas referências anteriores, obtendo desta forma, os percentuais efetivamente utilizados no cálculo dos custos da Mão de Obra.